PRINTEMPS-ÉTÉ 02

Tendances

créateur

PHILDAR FAIT DÉFILER POUR VOUS LES TENDANCES

PRINTEMPS-ÉTÉ 02

30 MODÈLES INÉDITS POUR ZAPPER LA GRISAILLE, N'Y VOIR QUE DU BLEU... À TRICOTER TOUT DE SUITE !

PHILDAR

phildar.fr

3 307672 569987

PRINTEMPS FRANCE

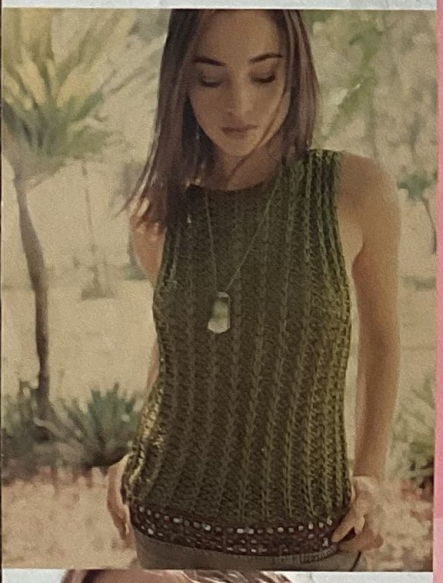

5 TENDANCES PHARES SE PROFILENT À L'HORIZON DU PRINTEMPS-ETE 2002

TOUR À TOUR MARIN GLAMOUR, FILLE DES ÎLES, GRAPHIQUE CHIC, FEMME ENFANT OU BABA BOHÈME... LA MAILLE JOUE SUR TOUS LES REGISTRES DE LA FÉMINITÉ. FASHION SANS ÊTRE VICTIME, UN MELTING MODE VERS LES BEAUX JOURS... ET POUR CRÉER SON STYLE PERSO EN PLUS DE 30 MODÈLES INÉDITS !

ZOOM SUR 30 MODÈLES, À MIXER, À CHOUCHOUTER, À DÉTOURNER ET SURTOUT À TRICOTER !

AUTOUR DES 3 COULEURS "NAVY",

1. LE NOUVEAU PULL MARIN
Coupe féminisée, ajustée, encolure semée de fleurs, de coccarde...
en réf. Coton d'Égypte N° 3, Plaisance, Sunset, Coton Microfibres et Perlé 5.
Ruban à œillets commercialisé.

MARIN GLAMOUR

LE STYLE MARIN SE REBELLE. UN RIEN CANAILLE... VERSION CHIC ET CHOC !

2. LE TOP A BRETELLES TRANSPARENTES

Ultra-brillance et bretelles fantaisie sur grosse maille !

en réf. Moirine.

Bretelles et étoiles commercialisées.

7 6

NOUVELLE QUALITÉ

FACILE A TRICOTER

MARIN GLAMOUR

3. LE TOP A VOLANTS
Maille lurex et trous-trous à basculer à fleur d'épaule
en réf. Sunset.

4. LE PULL KIMONO
En ruban de coton
pour manches un peu tombantes
en réf. Phil Ruban.

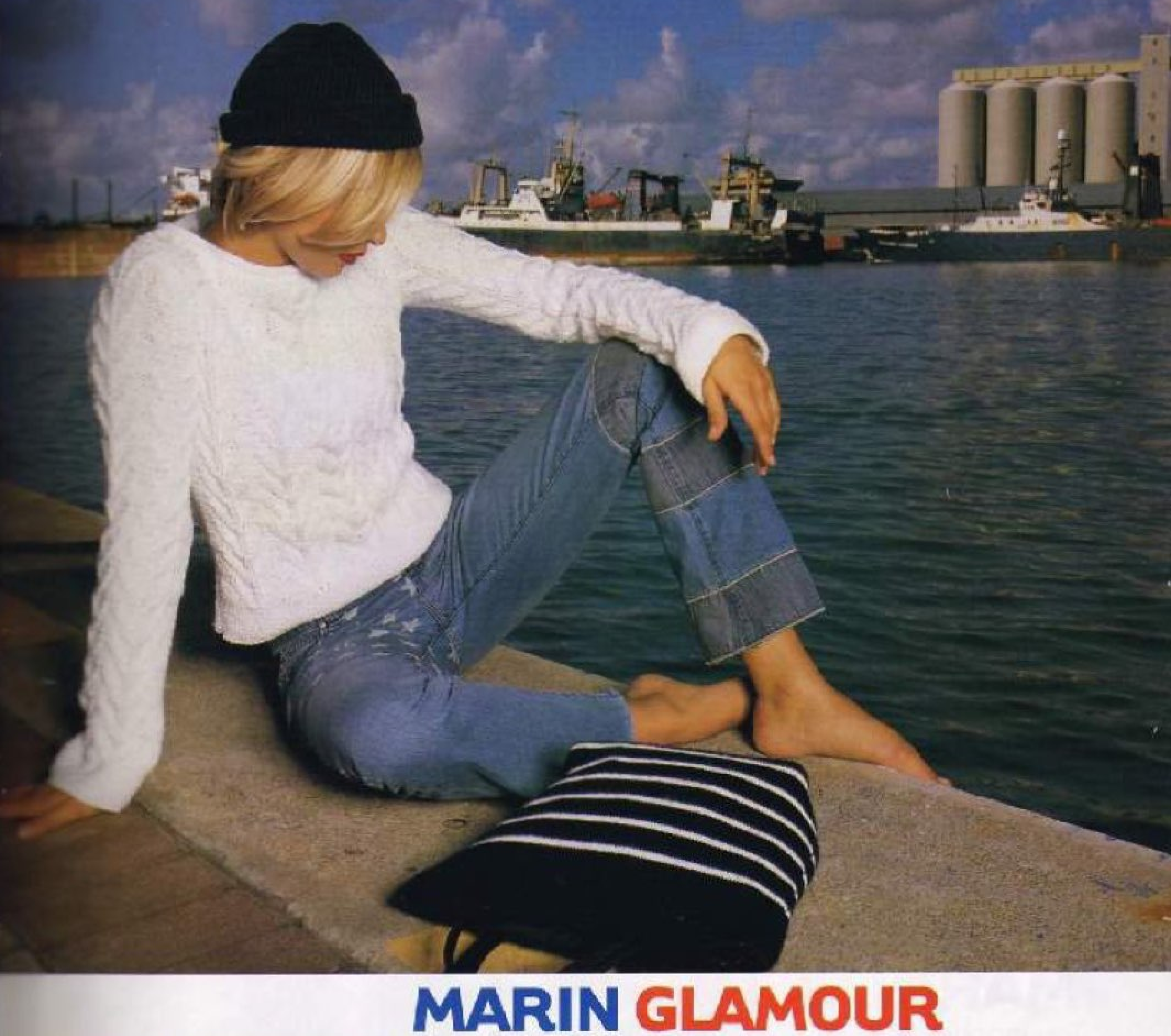

MARIN GLAMOUR

NOUVELLES PROPORTIONS, BLANC IRISÉ : L'IRLANDAIS A TOUJOURS LA CÔTE.

L'IRLANDAIS IRISÉ
[illegible] inédite de coton [illegible] pour un irlandais [illegible] du jour
[illegible] Aviso et Sunset.

5 bis. LE BONNET DE MARIN
En côtes 1/1
en réf. Oxygène.

3

6. LE DÉBARDEUR SEXY
Décolleté, froncé et à fleur de nombril… l'esprit "marcel" au féminin !
en réf. Aviso.

5 FACILE A TRICOTER

MARIN GLAMOUR

Très graphique, les rayures "matelot" hissent le bleu-blanc-rouge… pour déferler sur la mode !

7. LA MARINIÈ
CUSTOMIS
Épinglée, découp
la marinière vire de bo
en réf. Avi
Épingles de sû
commercialis

FACILE A TRICOTER 5

8. LE PULL A TRICOTER EN UN WEEK-END

Vite fait pour un maximum d'effet : 2 fils à tricoter, en noir et blanc

en réf. Coton n° 10 2 fils ensemble.

Pantalon GIPSY réf. 247.515.

12

FACILE A TRICOTER

ACK WHITE

APRÈS UNE COURTE ECLIPSE, LE NOIR ET BLANC NOUS JOUE L'ÉTERNEL RETOUR EN VERSION ORIGINALE. DANS UN EFFET D'OPTIQUE... DÉFINITIVEMENT CHIC !

9. LE PULL KIMONO
Buste mouté, manches kimono, maille stretch ajourée : il a tout bon !
en réf. Falaise.

NOUVELLE QUALITÉ

LYCRA®

BLACK &
ESPRIT VINTAGE INSPIRÉ D'UNE ALLURE COUTURE MILLÉSIMÉE SEVENTIES
10. LE PULL KIMONO BICOLORE
Une simplicité étudiée et structurée
comme un tableau "op art".
en réf. Coton d'Égypte 3.

TE

11. LE TOP FROU-FROU
Virginal, aérien, froufroutant.
Le blanc sort le grand jeu !
en réf. Paper Phil et Papillotte.

NOUVELLE QUALITÉ

BLACK & WHITE

BLANC LACÉRÉ ET TROUS NOIRS POUR PUNKETTES...
DE CHOC ET DE CHARME !

12. LE PULL MAILLES LÂCHÉES
Effet lacéré pour un pull pas si sage que cela !
en réf. Aviso.
Pantalon GIPSY réf. 247.515.

6

13. LE PULL RÉSILLE
Mixe maille, résille et forme kimono : un petit air "mauvais garçon" très féminin
en réf. Coton n° 10.

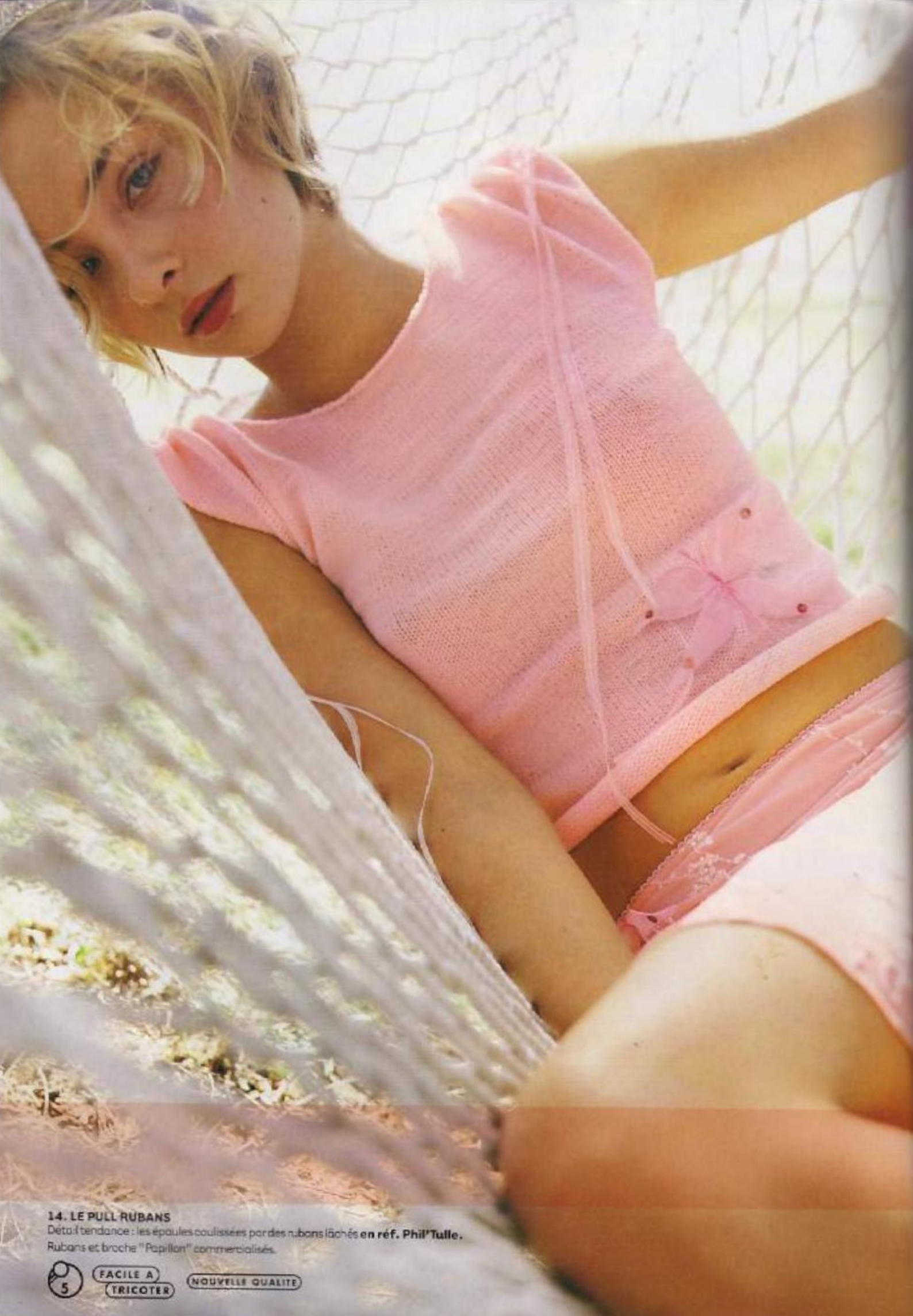

14. LE PULL RUBANS
Détail tendance : les épaules coulissées par des rubans lâchés **en réf. Phil'Tulle.**
Rubans et broche "Papillon" commercialisés.

5 FACILE A TRICOTER NOUVELLE QUALITE

NÉO ROMANTIC

ENVOLÉE DE RUBANS, SOUPÇON DE TRANSPARENCE, NUAGE PASTEL... POIDS PLUME DES MATIÈRES ET DES COULEURS EN OSMOSE AVEC LA PEAU, UNE INGÉNUITÉ MATINÉE DE SENSUALITÉ SUR FOND DE VOILE ET DE MOUSSELINE

18. LE PULL TRIPLE EFFET
Teintes tendres, matière poids plume ... un vrai pull seconde peau !
en réf. Phil'Tulle (3 fils ensemble).

FACILE A TRICOTER

NOUVELLE QUALITÉ

16. LE TOP RAYÉ
Discrète transparence et tranches pastel pour jouer la carte du tendre
en réf. Phil' Tulle.

5 FACILE A TRICOTER

NOUVELLE QUALITE

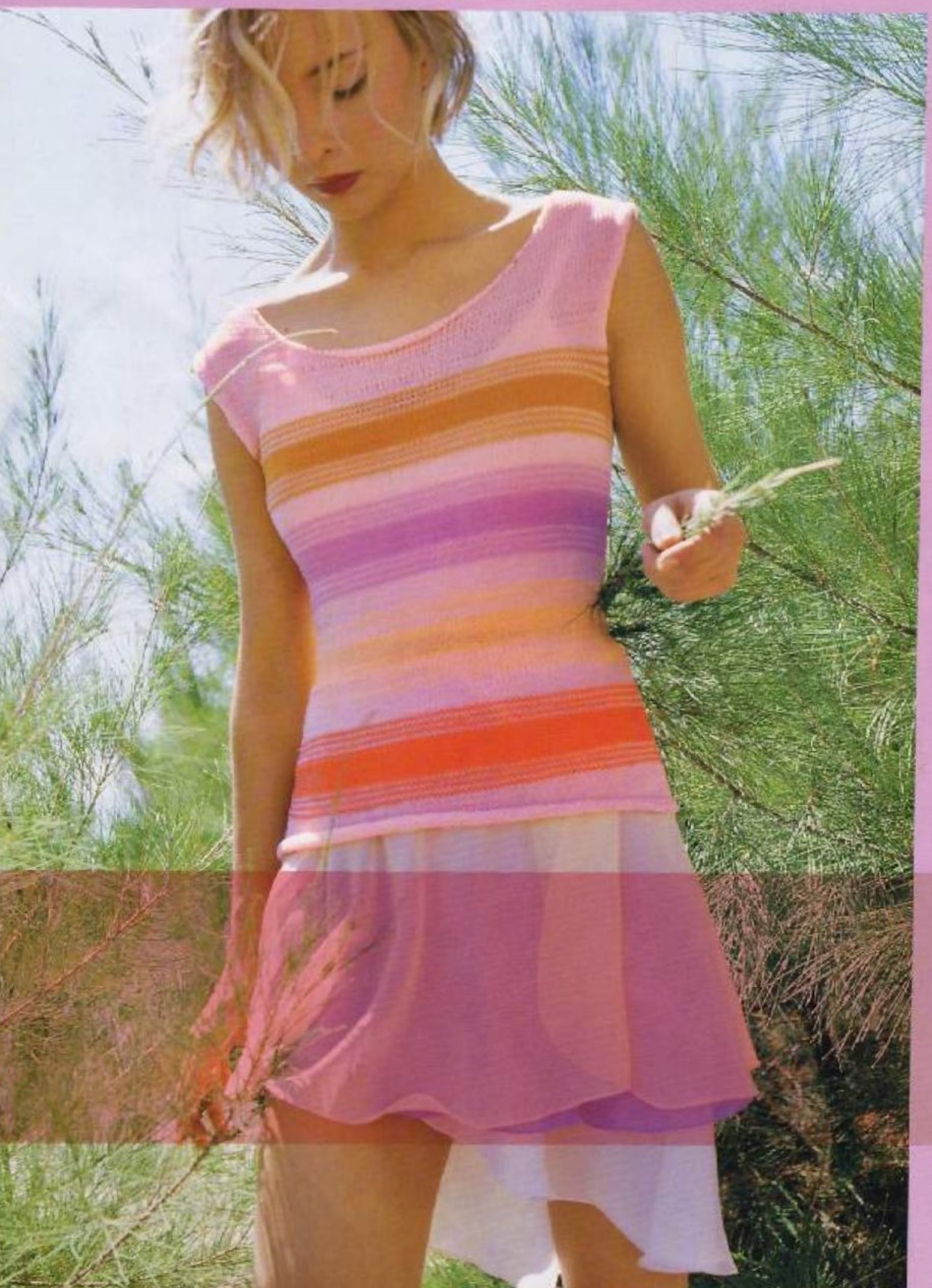

17. **LA VESTE BORD À BORD**
En gros coton, elle s'enroule autour du corps avec volupté
en réf. Coton n° 10.

NÉO ROMANTIC

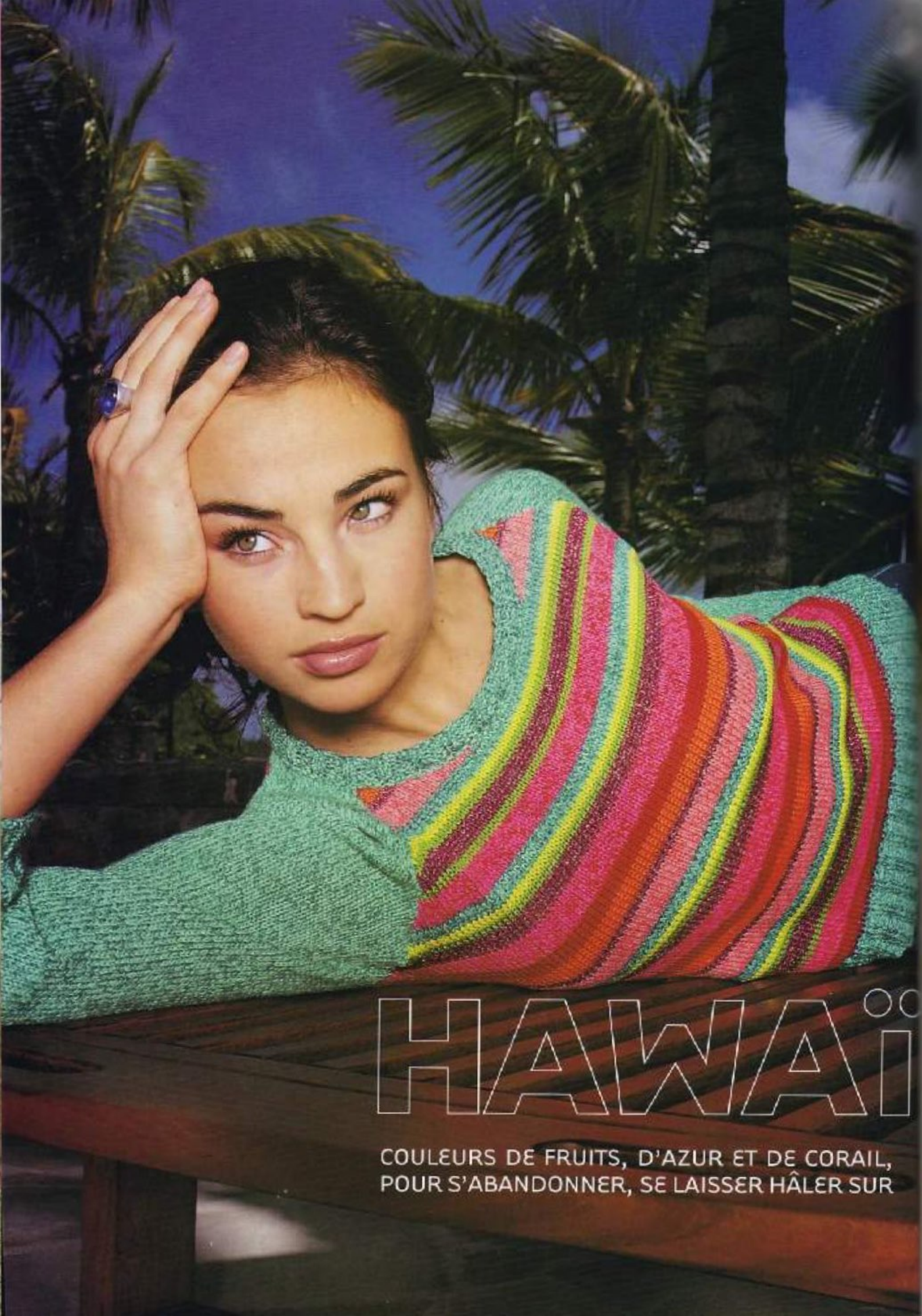

HAWAÏ

COULEURS DE FRUITS, D'AZUR ET DE CORAIL,
POUR S'ABANDONNER, SE LAISSER HÂLER SUR

LE PULL BERLINGOT
et méli mélo de rayures...
de caractère !
Plaisance, Licorne et Sunset.
QUALITÉ
LE PULL BLOUSANT
effet blousant,
Plaisance.
QUALITÉ
ENNE
UNE PLAGE DE SABLE FIN AU BOUT DU MONDE
SOUS LA CARESSE DU SOLEIL BRÛLANT

20. LE PULL TROUS-TROUS
en réf. Falaise
Maillot 2 pièces FLORIDE
(disponible en AVRIL)
NOUVELLE QUALITE
LYCRA

21. LE TOP PASTILLES
Pastilles cousus sur top tout simple... Pour faire des ronds dans l'eau.
en réf. Licorne.
Kit sequins commercialisé.

FACILE A TRICOTER

HAWAIIENNE

DES TROUS-TROUS ET DES PASTILLES POUR JOUER LES FILLES DES ÎLES

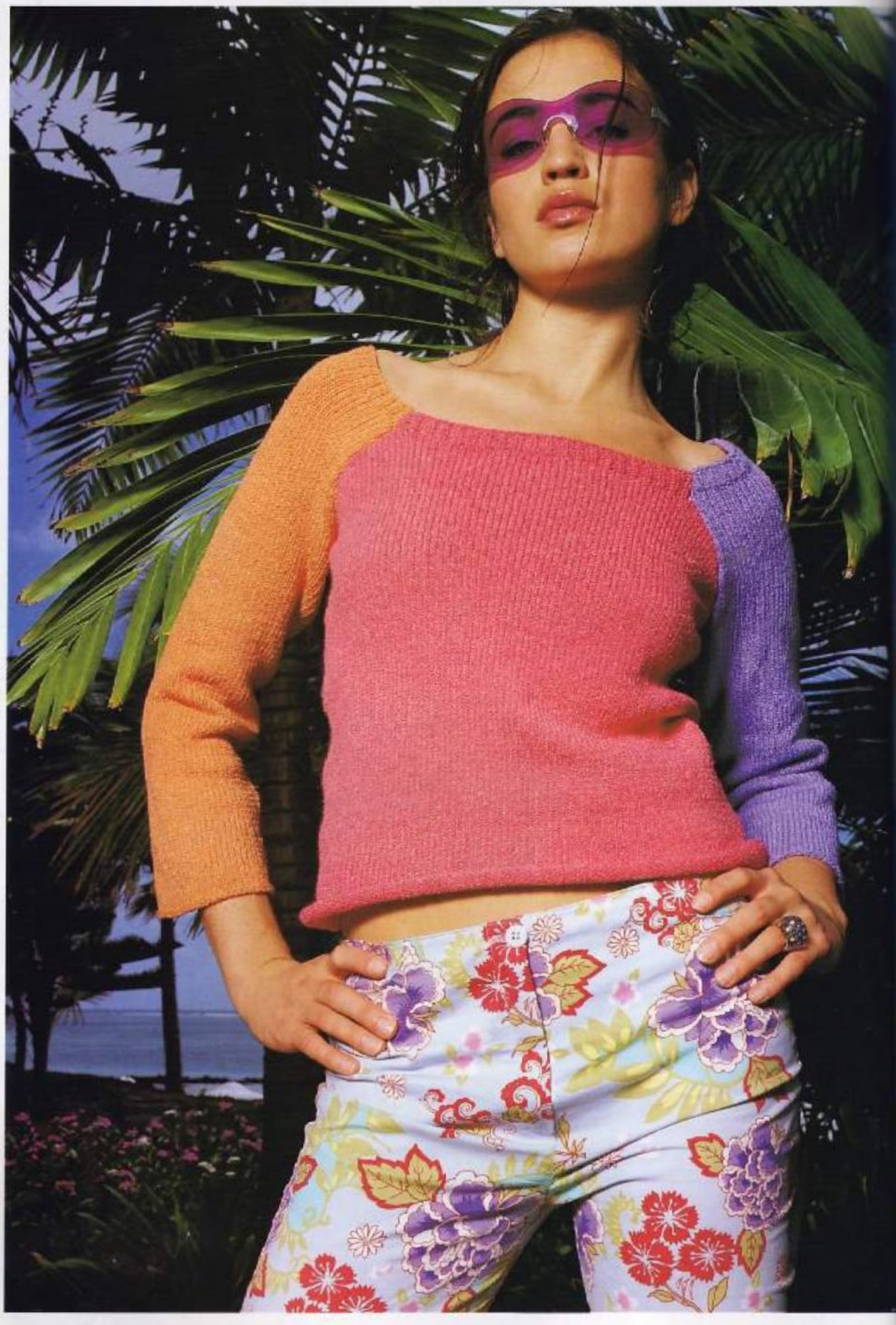

22. LE PULL STRETCH
3 couleurs sorbets et une matière extensible pour bouger en liberté !
en réf. Falaise.

NOUVELLE QUALITÉ

4 1/2

LYCRA®

23. LE PULL CHINÉ MULTICOLORE
Maxi encolure à basculer... pour jouer à cache-cache avec la peau bronzée
en réf. Phil Ruban.

NOUVELLE QUALITÉ

FACILE A TRICOTER

5

24. LE PULL RAGLAN
Rose flashy, points mousse placés
et coton ultra-light
en réf. Phil Ruban.
NOUVELLE QUALITÉ

LE TOP A EFFET

du papier, coloré

Paper Phil et Papillotte.

NOUVELLE QUALITÉ

26. LE COL ROULÉ D'ÉTÉ
Un fil viscose fluide, doux et ultra brillant
en réf. **Moirine.**

7 FACILE A TRICOTER

NOUVELLE QUALITÉ

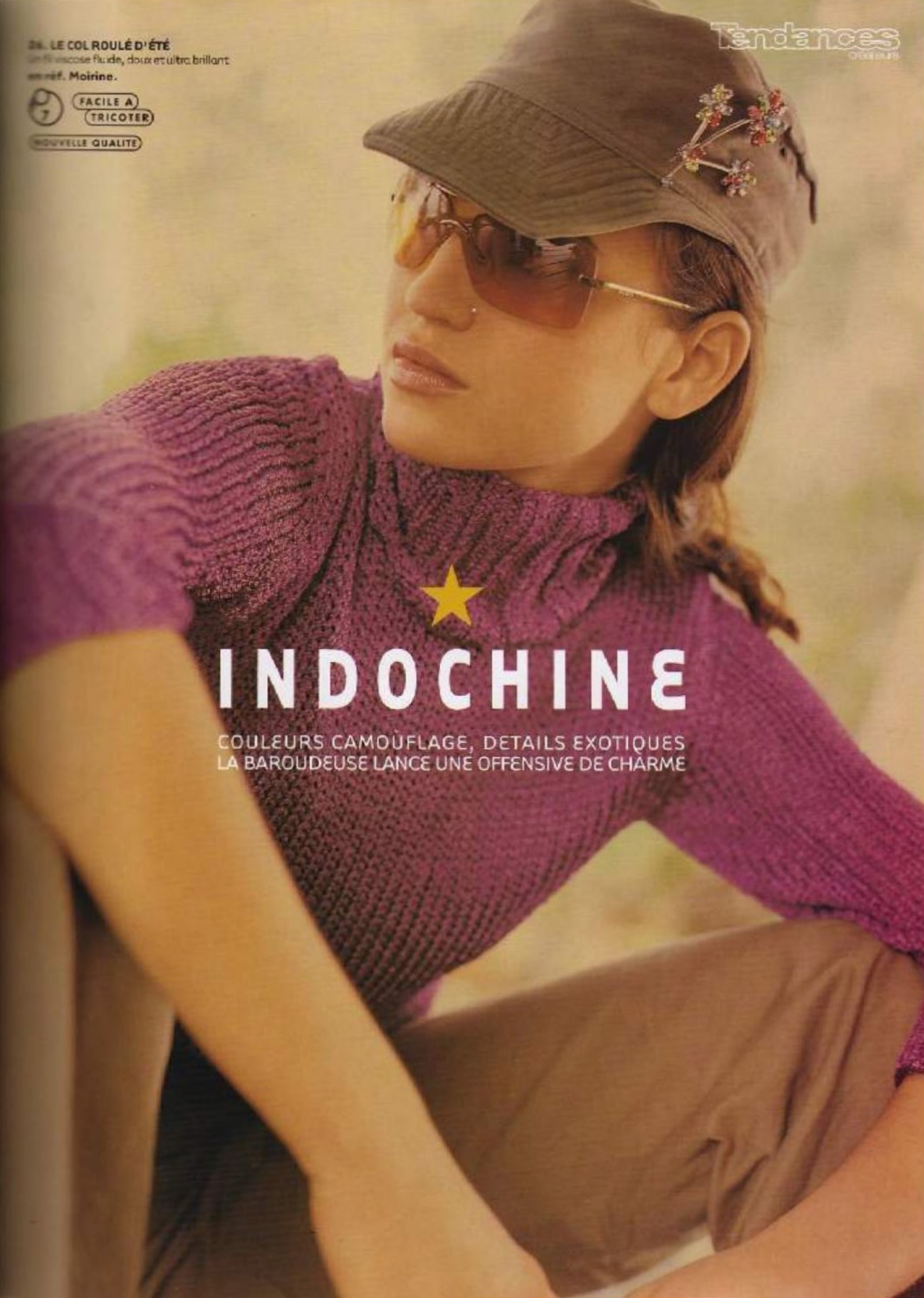

INDOCHINE

COULEURS CAMOUFLAGE, DETAILS EXOTIQUES
LA BAROUDEUSE LANCE UNE OFFENSIVE DE CHARME

LA SOIE
RAFFINEMENT EXTRÊME DE LA MAILLE

AUTOUR DU ROSE TYRIEN, VERT KAKI COULEUR BABA PAR EXCELLENCE DES PETITS PULLS A PORTER AU PLUS PRES DU CORPS

27. LE PULL EN SOIE
Soie sensuelle et touche de lurex. Sans oublier, les finitions de saison: décolleté froncé et manches "gigot".
en réf. Phil Soie et Sunset.

NOUVELLE QUALITE

FACILE A TRICOTER

28. LE GILET EN SOIE BICOLORE
Agrafes sexy et ruban en sigond ... Le gilet en soie côtelé dans un esprit customisé.
en réf. Phil Soie.
Agrafes et galon commercialisés.

NOUVELLE QUALITE

LA SOIE
RETOUR EN FORCE DE LA SENSUALITÉ

RAFFINEMENT EXTRÊME, TONS BRONZE-PIMENT,
UN TROUBLANT PARFUM D'ASIE EFFLEURE LA MAILLE

29. LE PULL EN SOIE
Soie sauvage et fils dorés illuminés par des tons épicés
en réf. Phil Soie et Sunset.

2 1/2 NOUVELLE QUALITÉ

30. LE TOP TRANSPARENT
Peau dévoilée, maille sensuelle, couleur nature : le charme à l'état pur !
en réf. Moirine.

8

NOUVELLE QUALITE

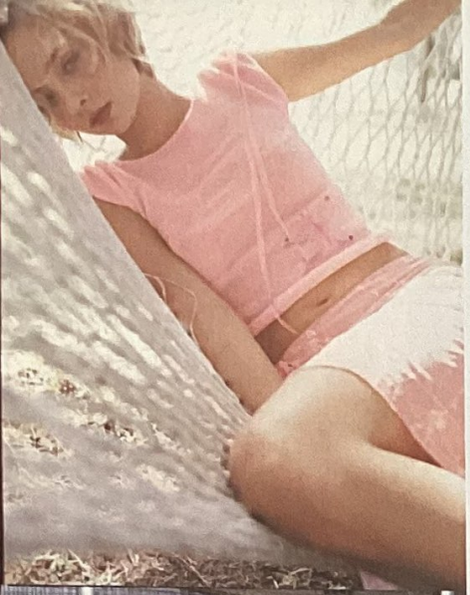

Accessoires tendances

créateur

1

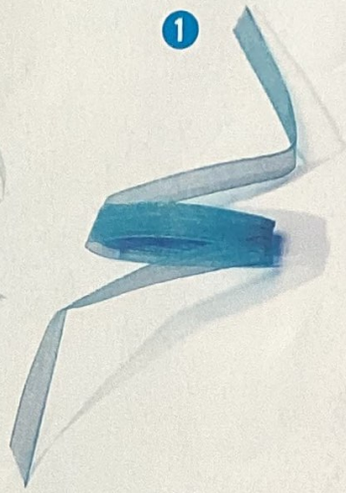

2

3

4

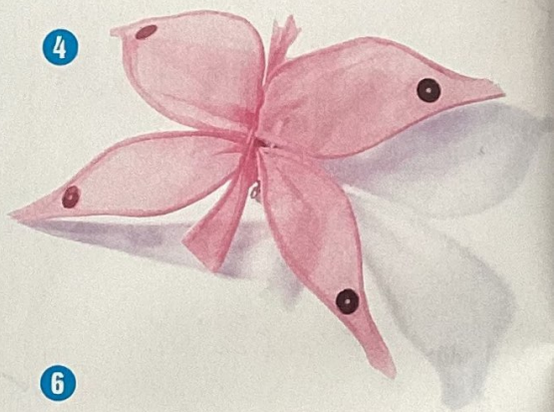

5

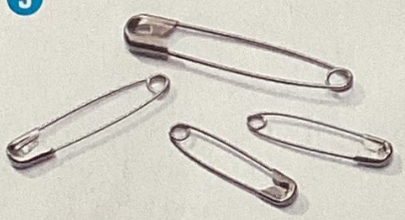

6

7

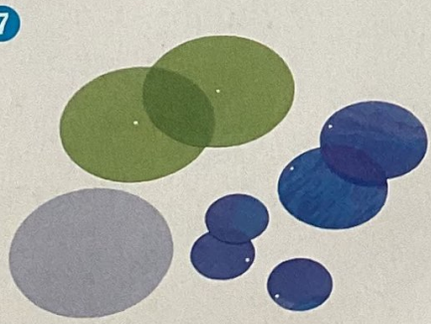

8

9

10

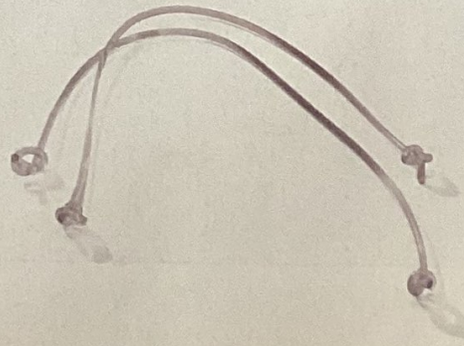

1. 478 684 0659
2. 478 684 0658
3. 478 684 0661
4. 478 684 0663
5. 478 684 0090
6. 478 684 0657
7. 478 684 0660
8. 478 684 0716
9. 478 684 0662
10. 478 684 0656

phildar.fr
PHILDAR
4 MODÈLES
SPÉCIAL
MACHINE
LET CÔTELÉ
Camargue et Sunset
PHILDAR VOUS DÉVOILE DES FILS "SPÉCIAL MACHINE"
SUNSET et CAMARGUE
4 PETITS MODÈLES INÉDITS POUR ZAPPER LA GRISAILLE,
FACILE À RÉALISER, À TRICOTER TOUT DE SUITE !

APRÈS UNE COURTE ÉCLIPSE, LE NOIR ET BLANC NOUS JOUE
L'ÉTERNEL RETOUR EN VERSION ORIGINALE, DÉFINITIVEMENT CHIC !
BLACK
2. LE PULL RAYÉ TRANSPARENT
Entre le mat et le brillant pour des effets subtils.
en réf. Camargue et Sunset.

SPÉCIAL
MACHINE

3. LE PULL MANCHERON RAYÉ
Un volume très chic et graphique.
en réf. Camargue et Sunset.

4 MODÈLE
SPÉCIA
MACHIN

4. LE PULL RAYÉ
Façon marin, revu dans une nouvelle harmonie de turquoise.
en réf. Camargue et Sunset.

PHILDAR VOUS DÉVOILE DES FILS "SPÉCIAL MACHINE"

SUNSET et CAMARGUE

4 PETITS MODÈLES INÉDITS POUR ZAPPER LA GRISAILLE,
FACILE À RÉALISER, À TRICOTER TOUT DE SUITE !

VOTRE TAILLE À VÉRIFIER C'EST VITE FAIT

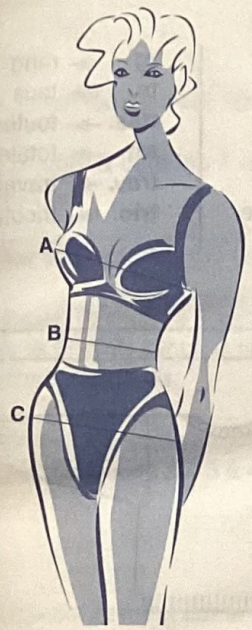

Prenez soigneusement vos mesures, directement sur le corps et sans serrer.
Si vous hésitez entre 2 tailles, choisissez toujours la plus grande.

A - Le tour de poitrine : se prend bien horizontalement au niveau de la pointe des seins.
B - Le tour de taille : au creux de la taille
C - Le tour de bassin : à l'endroit le plus fort.

FEMMES	Tailles	1) 34/36	2) 38/40	3) 42/44	4) 46/48	5) 50/52
	Tours de poitrine en cm	80/84	88/92	96/100	104/110	116/122
	Tours de taille en cm	59/62	65/69	73/77	81/85	91/97
	Tours de bassin en cm	84/88	92/96	100/104	108/114	120/126

Pour repérer les détails de votre taille

Tous les modèles de cet album sont expliqués en plusieurs tailles, pour plus de facilité, nous vous conseillons de faire une **photocopie de l'explication** afin de pouvoir, à l'aide d'un **surligneur**, mettre en avant tous les **détails** concernant **la taille que vous désirez tricoter**.

L'ÉCHANTILLON INDISPENSABLE

Trop souvent négligée, la réalisation d'un échantillon est indispensable pour obtenir un tricot aux bonnes dimensions.
L'échantillon doit être conforme en mailles et en rangs à celui du modèle choisi.

Comment le tricoter ?
Faites un carré de 15 cm environ en montant un nombre de mailles supérieur à celui indiqué aux 10 cm. (Pour les points fantaisie, tenir compte du nombre de mailles nécessaire pour obtenir des motifs complets).

Comment le compter ?
Au centre de l'échantillon, délimitez à l'aide d'épingles un carré de 10 cm de côté. Vérifiez le nombre de mailles et de rangs contenus dans ce carré.

Vous avez moins de mailles et de rangs :
cela indique que vous tricotez trop lâche, utilisez alors des aiguilles plus fines.

Vous avez plus de mailles et de rangs :
cela indique que vous tricotez trop serré, utilisez alors des aiguilles plus grosses.

RETROUVEZ LA BOUTIQUE PHILDAR LA PLUS PROCHE
SUR NOTRE SERVEUR VOCAL AU N° 01 47 45 73 73

Notre modèle de couverture est expliqué page 6 numéro 1

MODELES " EXCLUSIFS "

Toute reproduction commerciale est interdite sans autorisation spéciale de **PHILDAR**

PHILDAR Conseils

Nos abréviations

aig. → aiguille	**dim.** → diminution	**haut.** → hauteur	**rg.** → rang
augm. → augmentation	**emman.** → emmanchure	**m.** → maille	**ts.** → tous
centr. → centrale	**encol.** → encolure	**m. lis.** → maille lisière	**ttes.** → toutes
ch. → chaque	**endr.** → endroit	**pel.** → pelote	**tot.** → totale
col. → coloris	**ens.** → ensemble	**pt.** → point	**trav.** → travail
cont. → continuer	**env.** → envers	**prem.** → premier ou première	**tric.** → tricoter
dern. → dernier ou dernière	**fs.** → fois	**rab.** → rabattre	

Le grafting sur lisière

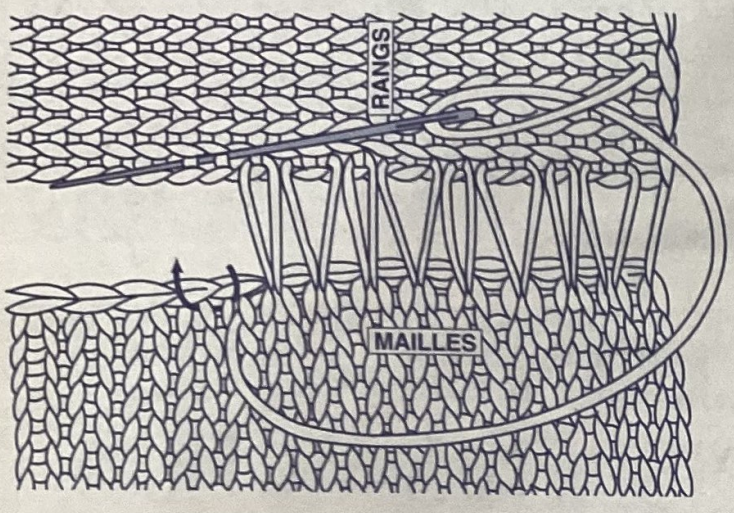

Il sert principalement à coudre les manches au corps du pull quand il s'agit d'emmanchures droites ("tube" ou "tube encastré") et il permet d'assembler des tricots qui ne sont pas dans le même sens, de façon parfaitement invisible.

Le grafting se fait sur l'endroit du tricot.

1 - Faire un point en va et vient en passant d'un côté sous les fils de rangs* et de l'autre côté derrière les mailles.

Pour équilibrer la différence qui existe entre les mailles et les rangs, il faut tantôt passer sous un fil de rang, tantôt sous 2 fils parfois **de façon irrégulière**.

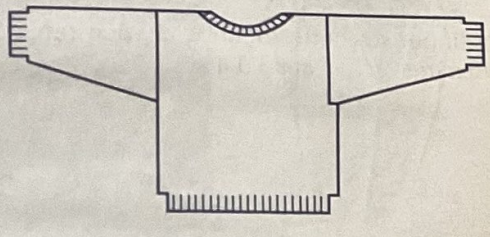

Continuer de cette façon en faisant les points **très lâches sur 3 à 4 cm.**

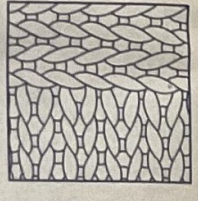

2 - Tirer doucement sur le fil pour resserrer les points et rapprocher les bords.

La couture devient invisible. Recommencer ces 2 étapes sur toute la longueur des morceaux à assembler.

On peut coudre également les épaules en grafting (quand il s'agit d'épaules droites). Dans ce cas on passe de chaque côté dans les mailles.

* on appelle "fil du rang" le fil horizontal qui relie 2 mailles et que l'on voit très bien en écartant le tricot.

La couture à points arrière

Elle sert essentiellement à coudre les épaules ou les manches au corps du pull (quand il s'agit de manches montées).
Elle se fait toujours sur l'envers du tricot.
Placez les 2 morceaux à assembler endroit contre endroit.
Enfiler une aiguille avec un fil de même couleur que le tricot.
Piquer l'aiguille sous le tricot pour la ressortir au dessus dans la 2e maille.
Repartir dans la 1ère maille, et en passant sous le tricot, ressortir dans la 3e maille. Continuer ce mouvement en arrière, en avant et en arrière ... en faisant les points réguliers.
Pour coudre les manches, à cause de leur forme arrondie, il n'est pas possible de suivre les mailles régulièrement. Cependant le point se fait de la même façon.

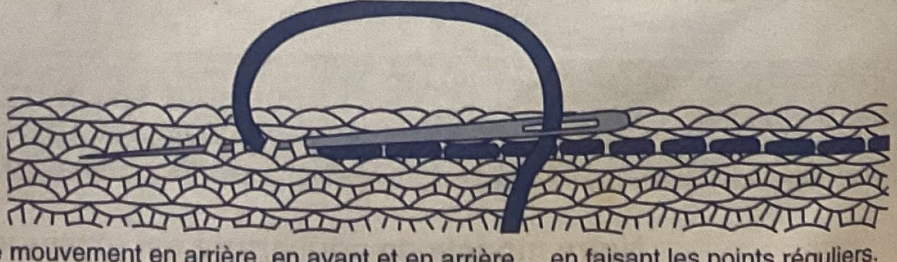

La couture invisible

Elle sert essentiellement à coudre les côtés et fermer les manches d'un pull.

Elle se fait toujours sur l'endroit du tricot.

Placer côte à côte les 2 morceaux à assembler, endroit au dessus.

Enfiler une aiguille avec un fil de la couleur du tricot.

1 - Piquer l'aiguille à 1 maille de chaque bord en la passant sous le fil d'un rang* à droite, puis sous le fil du rang* à gauche en vis à vis.

Continuer de cette façon à chaque rang en faisant les points très lâches sur 3 à 4 cm.

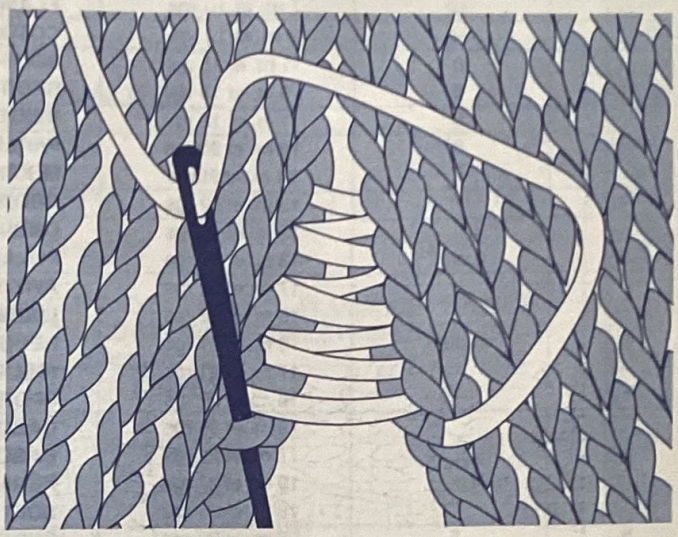

2 - Tirer doucement sur le fil pour resserrer les points et rapprocher les bords. La couture devient invisible.

Recommencer ces 2 étapes sur toute la longueur des morceaux à assembler.

* on appelle "fil du rang" le fil horizontal qui relie 2 mailles et que l'on voit très bien en écartant le tricot.

Pour coudre l'encolure

Tricoter la bande comme cela est indiqué dans l'explication.

Après les côtes, faire quelques rangs de jersey: le 1er dans le même coloris, les suivants, dans un coloris différent.

Enlever l'aiguille, les mailles sont libres.

Repasser la partie en jersey pour que les mailles n'aient plus tendance à se détricoter.

Placer la bande sur le pull en répartissant les mailles selon la forme de l'encolure : c'est-à-dire plus de mailles sur le devant (généralement plus creusé) et moins dans le dos.

Fixer la bande avec quelques épingles.

Enfiler une aiguille à laine avec le fil qui a servi à tricoter la bande d'encolure.

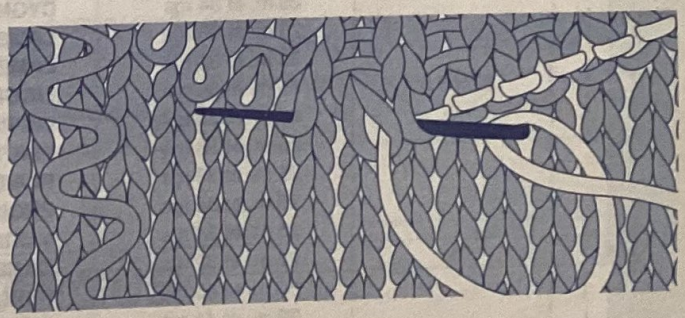

Détricoter les rangs de coloris différent en n'en laissant qu'un.

Cette couture se fait maille par maille à points arrière, sur l'endroit du tricot

Détricoter le dernier rang de l'autre coloris au fur et à mesure que la couture avance pour faire les points arrière dans chaque maille du rang de même coloris que les côtes. Quand la bande est entièrement fixée, la fermer par une couture invisible.

PHILDAR
Créations

GROUPES DE QUALITES

N° GROUPE	N° AIGUILLES	ÉCHANTILLONS 10 x 10 cm en jersey	QUALITÉS	SOLUTIONS DE REMPLACEMENT
	12	7 m. et 10 rgs	**FLAMMÉ N° 12**	
	10	9 m. et 12 rgs	**COTON N°10**	
	8	11 m. et 15 rgs	**SOUS-BOIS**	
	8	10 m. et 14 rgs	**SPORT N° 8**	
	6	11 m. et 18 rgs	**NEIGE**	
	6	14 m. et 20 rgs	**PAPER PHIL**	
	7	14 m. et 20rgs	**MOIRINE**	
	7	15 m. et 22 rgs	**CROISIÈRE**	
		13 m. et 16 rgs	**ONDIAFLAMME**	**ou** 3 fils du groupe n° **7**
	6 ou 7	13 m. et 18 rgs	**POLAIRE**	**ou** 1 fil groupe n° **5** et 1 fil groupe n° **7**
		17 m. et 22 rgs	**AVISO**	
		15 m. et 22 rgs	**LIANE**	**ou** 2 fils groupe n° **6**
4	5 ou 6	16 m. et 21 rgs	**NEBULEUSE**	**ou** 1 fil groupe n° **6** et 2 fils groupe n° **9**
		17 m. et 21 rgs	**PHIL'RUBAN**	
		16 m. et 22 rgs	**SPORT LAINE**	
		19 m. et 26 rgs	**CABOTAGE**	
5	4 ou 5	17 m. et 22 rgs	**CASCADE**	
		19 m. et 27 rgs	**PÉGASE +**	**ou** 3 fils groupe n° **9**
		18 m. et 25 rgs	**SOFT 4**	
5	5	28 m. et 33 rgs	**PHIL'TULLE**	
	4,5	23 m. et 34 rgs	**FALAISE**	
		23 m. et 35 rgs	**PAPILLOTTE**	
	4	15 m. et 28 rgs	**Réf.: CRISTAL**	
		20 m. et 25 rgs	**KID MOHAIR N° 4**	
5 bis	4	20 m. et 26 rgs	**NORVEGE**	
		23 m. et 30 rgs	**LACET**	
	3,5	16 m. et 28 rgs	**PHIL'VELOURS**	
	3,5	19 m. et 31 rgs	**PHIL'PELUCHE**	
		23 m. et 31 rgs	**ANGORA DE PHILDAR**	
		23 m. et 29 rgs	**AUTEUIL**	
		23 m. et 32 rgs	**BRISANTS**	
		22 m. et 28 rgs	**CÉCILIA**	
6	3 ou 3,5	24 m. et 32 rgs	**CLIMAT**	
		25 m. et 32 rgs	**COTON MICROFIBRES**	**ou** 2 fils groupe n° **9**
		23 m. et 30 rgs	**OXYGÈNE**	
		23 m. et 31 rgs	**PHIL'LAINE**	
		25 m. et 30 rgs	**PHIL'SOIE**	
		21 m. et 30 rgs	**PURE LAINE 3,5**	
		24 m. et 30 rgs	**SCINTILLANTE**	
		26 m. et 34 rgs	**COTON D'ÉGYPTE N°3**	
		26 m. et 34 rgs	**CYGNE**	
		26 m. et 35 rgs	**LAMBSWOOL**	
		28 m. et 36 rgs	**LAMÉ**	
7	3 ou 3,5	25 m. et 35 rgs	**LICORNE**	
		24 m. et 34 rgs	**LIN'PHIL**	
		25 m. et 33 rgs	**PHIL'SOFT N° 3,5**	
		25 m. et 33 rgs	**PLAISANCE**	
		25 m. et 34 rgs	**PRONOSTIC +**	
		25 m. et 34 rgs	**VARIANTE**	
7 bis	3	26 m. et 32 rgs	**CANELIS**	
		30 m. et 40 rgs	**PERLÉ 5**	
		32 m. et 41 rgs	**PHIL'LUXE**	
		30 m. et 40 rgs	**PRÉFACE**	
9	2,5 ou 3	30 m. et 40 rgs	**RELAIS 5**	
		34 m. et 52 rgs	**STEAMER**	
		30 m. et 39 rgs	**SUNSET**	
		30 m. et 40 rgs	**SUPER BABY**	
			CAMARGUE	crochet n° 2
			PERLÉ 8	
			RELAIS 8	surtout crochet n° 1,25
			RELAIS 12	crochet n° 1
			KHEOPS	
			PAPILLON	se tric. avec un autre fil pour des fantaisies

SOMMAIRE

A = Aiguilles

M = Machine

C = Crochet

B = Machine BIG'PHIL

Q = Machine QUICK'PHIL

GENRE	N°	Page	AMCBQ	QUALITÉS
DEBARDEUR	6	18	A	AVISO
GILET	28	59	AM	PHIL'SOIE
PULLS	1	6	AMCQ	COTOND'EGYPTE N°3 - PLAISANCE - SUNSET Réf. COTON MICROFIBRES - PERLE 5
	4	13	A	PHIL'RUBAN
	5	14	A	AVISO - SUNSET
	7	19	A	AVISO
	8	21	A	COTON N°10
	9	22	A	FALAISE
	10	24	AMQ	COTON D'EGYPTE N°3
	11	27	A	PAPER PHIL - PAPILLOTE
	12	30	A	AVISO
	13	33	AC	COTON N°10
	14	34	A	PHIL'TULLE
	15	35	A	PHIL'TULLE
	16	37	AB	PHIL'TULLE
	18	40	AMQ	PLAISANCE - LICORNE - SUNSET
	19	42	AMQ	PLAISANCE
	20	44	A	FALAISE
	22	47	AB	FALAISE
	23	49	AC	PHIL'RUBAN
	24	51	AC	PHIL'RUBAN
	25	53	A	PAPER PHIL - PAPILLOTTE
	26	55	A	MOIRINE
	27	57	AMQ	PHIL'SOIE - SUNSET
	29	61	A	PHIL'SOIE - SUNSET
	30	64	A	MOIRINE
TOPS	2	9	A	MOIRINE
	3	10	AC	SUNSET
	21	46	AMQ	LICORNE
VESTE	17	38	A	COTON N°10
ACCESSOIRE BONNET	05 BIS	17	A	OXYGENE

4 Modèles CAMARGUE SPECIALE MACHINE

GENRE	N°	Page	AMCBQ	QUALITÉS
PULLS	1	65	M	CAMARGUE - SUNSET
	2	67	B	CAMARGUE - SUNSET
	3	69	BC	CAMARGUE - SUNSET
	4	71	BC	CAMARGUE - SUNSET

1
PULL
N° 365-T1-467

TAILLES

1) 34/36 - **2)** 38/40 - **3)** 42/44 - **4)** 46/48 - **5)** 50/52
Voir tableau des tailles page 1.

QUALITÉS (Nombre de pelotes)

QUALITES	COLORIS	34/36	38/40	42/44	46/48	50/52
COTON D'EGYPTE N°3	BLANC	7	8	9	10	12
	ROUGE	1	1	1	1	1
PLAISANCE	BLEUET	1	1	1	1	1
	OUTREMER	1	1	1	1	1
SUNSET	TURQUOISE	1	1	1	1	1
FIL COTON MICROFIBRES	MARINE	1	1	1	1	1
PERLE 5	PAVOT	1	1	1	1	1

Composition du modèle :
86 % coton
11 % Acrylique
2 % Viscose
1 % Polyester

AIGUILLES

N° 3
Crochet n° 2,5 et 3,5

FOURNITURES

Commercialisées chez PHILDAR : Anneaux marqueurs
Poissons pour le jacquard
65 cm de sergé-oeillets 478 684 0662
1 épingle de sureté

POINTS EMPLOYES

Jersey rayé : attention, le col. OUTREMER (qualité PLAISANCE) se tric. avec le col. TURQUOISE (qualité SUNSET): soit 1 fil de ch. tric. ensemble, les autres coloris sont tric. fil seul.
JEU DE RAYURES :
2 rgs col. OUTREMER et TURQUOISE (1 fil de ch. tric. ensemble) - 1 rg col. BLANC - 2 rgs col MARINE - 1 rg col. BLANC - 2 rgs col. BLEUET - 14 rgs col. BLANC
Répéter de * à * 5 fois, puis : 2 rgs col. OUTREMER et TURQUOISE (1 fil de ch. tric. ensemble) - 1 rg col. BLANC - 2 rgs col. ROUGE - 1 rg col. BLANC - 2 rgs col. BLEUET.
Terminer en jersey col. BLANC.
Dim. apparentes simples à 1 m. des bords :
à droite : tric. la première m. à l'endr., glisser 1 m., tric. la m. suivante à l'endr. et passer la m. glissée sur la m. tric.
à gauche : des 3 dernières m., tric. 2 m. ens. à l'endr., puis la m. restante à l'endr.
Dim. apparentes doubles à 1 m. des bords :
à droite : tric. la première m. à l'endr., glisser 1 m., tric. les 2 m. suivantes ens. à l'endr. et passer la m. glissée sur la m. obtenue.
à gauche : des 4 dernières m., tric. les 3 premières m. ens. à l'endr., puis tric. la m. restante à l'endr.
M. coulée : piquer le crochet dans 1 m. ramener 1 boucle et la tirer à travers la boucle se trouvant sur le crochet.
M. serrée : piquer le crochet dans 1 m. ramener 1 boucle, 1 jeté, tirer le fil à travers les 2 boucles se trouvant sur le crochet.
Bride : 1 jeté, piquer le crochet dans 1 m., ramener une boucle, 1 jeté, tirer le fil à travers les 2 premières boucles, 1 jeté, tirer le fil à travers les 2 dernières boucles se trouvant sur le crochet.
Triple bride : 3 jetés, piquer le crochet dans 1 m., ramener une boucle, *1 jeté, ramener le fil à travers 2 boucles* répéter de * à * 3 fois, 1 jeté, tirer le fil à travers les 2 dernières boucles se trouvant sur le crochet.

ÉCHANTILLON

Important : il est indispensable à la réalisation d'un tricot aux bonnes dimensions : voir page 1
10 cm de jersey rayé, aig. n° 3 = 26 m. et 34 rgs.

REGLAGES MACHINE

Le jersey rayé est tricoté au réglage n° 9.

DOS

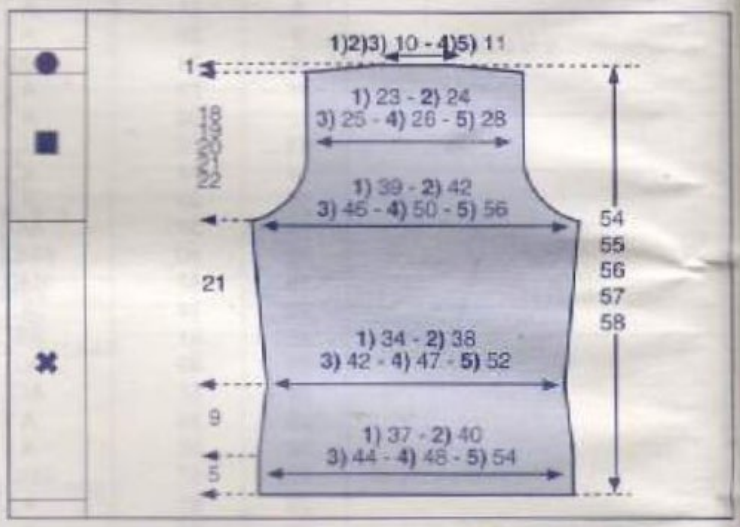

✖→ Monter : **1)** 98 m. - **2)** 106 m. - **3)** 116 m. - **4)** 126 m. - **5)** 142 m., col. BLANC, aig. n° 3, tric. 22 rgs de jersey, puis **cont.** en jersey rayé (voir pts employés).

A 5 cm (18 rgs) de haut. tot., rab. de ch. côté : 1 x 1 m., puis :
1) 6 rgs plus haut : 1 x 1 m. et ts les 8 rgs : 2 x 1 m.
2) 5) ts les 10 rgs : 2 x 1 m.
3) 14 rgs plus haut : 1 x 1 m.
4) tric. droit

Il reste : **1)** 90 m. - **2)** 100 m. - **3)** 112 m. - **4)** 124 m. - **5)** 136 m.

A 14 cm (48 rgs) de haut. tot., augm. de ch. côté: 1 x 1 m., puis :
1) ts les 10 rgs : 6 x 1 m.
2) 5) ts les 12 rgs : 5 x 1 m.
3) ts les 14 rgs : 4 x 1 m.
4) ts les 18 rgs : 3 x 1 m.

On obtient : **1)** 104 m. - **2)** 112 m. - **3)** 122 m. - **4)** 132 m. - **5)** 148 m.

■→ A 35 cm (120 rgs) de haut. tot., former les emman. en rab. de ch. côté, ts les 2 rgs :
1) 1 x 4 m., 2 x 3 m., 3 x 2 m., 4 x 1 m. et ts les 4 rgs : 1 x 1 m.
2) 2 x 4 m., 2 x 3 m., 3 x 2 m., 3 x 1 m. et ts les 4 rgs : 1 x 1 m.
3) 2 x 4 m., 2 x 3 m., 4 x 2 m., 2 x 1 m. et ts les 4 rgs : 4 x 1 m.
4) 2 x 4 m., 2 x 3 m., 6 x 2 m., 2 x 1 m. et ts les 4 rgs : 3 x 1 m.

5) 2 x 5 m., 2 x 4 m., 2 x 3 m., 3 x 2 m., 3 x 1 m. et ts les 4 rgs : 4 x 1 m.

Il reste : **1)** 62 m. - **2)** 64 m. - **3)** 66 m. - **4)** 70 m. - **5)** 74 m.

Entretemps, à 41 cm (140 rgs) de haut. tot., les rayures sont terminées, cont. en jersey col. BLANC.

●→ A **1)** 53 cm (180 rgs) **4)** 56 cm (190 rgs)
2) 54 cm (184 rgs) **5)** 57 cm (194 rgs)
3) 55 cm (188 rgs)
de haut. tot., biaiser les épaules en rab. de ch. côté, ts les 2 rgs :
1) 2 x 9 m.
2) 1 x 9 m. et 1 x 10 m.
3) 2 x 10 m.
4) 1 x 10 m. et 1 x 11 m.
5) 1 x 11 m. et 1 x 12 m.

2 rgs plus haut, rab. souplement les **1) 2) 3)** 26 m. - **4) 5)** 28 m. restantes pour l'encolure.

■ *DEVANT*

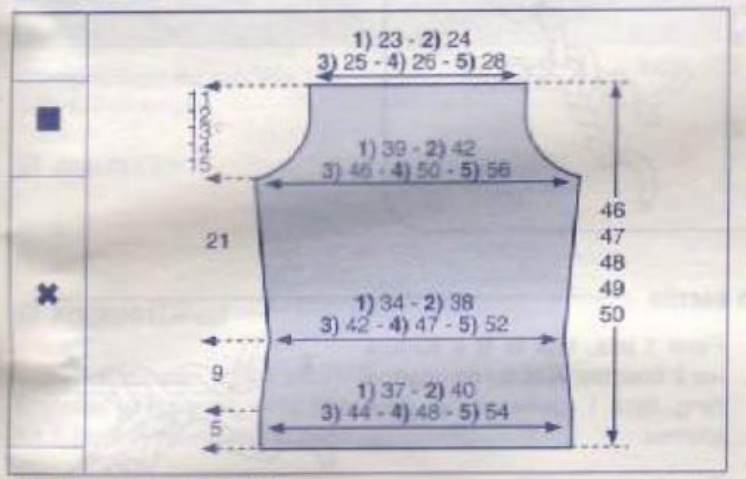

✖→ ■→ Comme au DOS

A **1)** 46 cm (156 rgs) **4)** 49 cm (166 rgs)
2) 47 cm (160 rgs) **5)** 50 cm (170 rgs)
3) 48 cm (164 rgs)
de haut. tot., rab. souplement les **1)** 62 m. - **2)** 64 m. - **3)** 66 m. - **4)** 70 m. - **5)** 74 m. restantes.

■ *MANCHES*

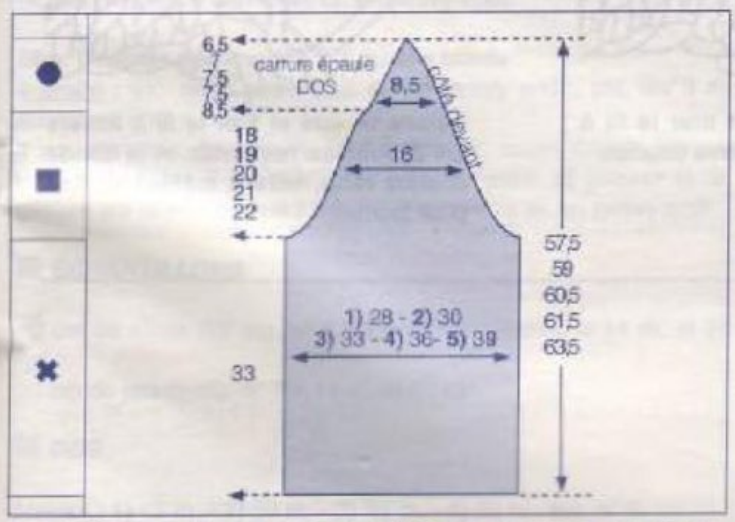

✖→ Monter : **1)** 74 m. - **2)** 80 m. - **3)** 88 m. - **4)** 96 m. - **5)** 104 m., aig. n° 3, col. BLANC, tric. 14 rgs de jersey, puis cont. en jersey rayé (voir pts employés).

■→ A 33 cm (112 rgs) de haut. tot., former l'arrondi en rab. de ch. côté : 1 x 3 m., puis faire à 1 m. des bords :
1) ts les 2 rgs : 1 x 1 dim. simple et ts les 4 rgs : 11 x 1 dim. simple
2) ts les 2 rgs : 1 x 1 dim. double, 3 x 1 dim. simple, ts les 4 rgs : 10 x 1 dim. simple
3) ts les 2 rgs : 2 x 1 dim. double, 6 x 1 dim. simple, ts les 4 rgs : 9 x 1 dim. simple
4) ts les 2 rgs : 3 x 1 dim. double, 9 x 1 dim. simple, ts les 4 rgs : 8 x 1 dim. simple
5) ts les 2 rgs : 4 x 1 dim. double, 12 x 1 dim. simple et ts les 4 rgs : 7 x 1 dim. simple

Il reste 44 m.

Entretemps, à 39 cm (132 rgs) de haut. tot., le jersey rayé est terminé, cont. en jersey col. BLANC.

puis cont. de la façon suivante :
à droite, faire à 1 m. du bord :
1) ts les 2 rgs : 15 x 1 dim. simple et 3 x 1 dim. double
2) ts les 2 rgs : 17 x 1 dim. simple et 2 x 1 dim. double
3) 4) ts les 2 rgs : 19 x 1 dim. simple et 1 x 1 dim. double
5) ts les 2 rgs : 21 x 1 dim. simple

à gauche, faire à 1 m. du bord, ts les 2 rgs : 5 x 1 dim. simple, 2 x 1 dim. double, rab.: 1 x 3 m., marquer la m. lis. (=angle carrure-épaule dos), puis faire à 1 m. du bord, ts les 2 rgs :
1) 6 x 1 dim. simple et ts les 4 rgs : 2 x 1 dim. simple.
2) 5 x 1 dim. simple et ts les 4 rgs : 3 x 1 dim. simple.
3) 4 x 1 dim. simple et ts les 4 rgs : 4 x 1 dim. simple.
4) 4 x 1 dim. simple et ts les 4 rgs : 4 x 1 dim. simple.
5) 3 x 1 dim. simple et ts les 4 rgs : 5 x 1 dim. simple.

A **1)** 57,5 cm (196 rgs) **4)** 61,5 cm (210 rgs)
2) 59 cm (200 rgs) **5)** 63,5 cm (216 rgs)
3) 60,5 cm (206 rgs)
de haut. tot., rab. souplement les 3 m. restantes.
Tric. la seconde manche en sens inverse.

■ *REALISATION DES FLEURS*

Première fleur : Avec le crochet n° 2,5, col. PAVOT, qualité PERLE 5, faire une chainette de base de 12 m. en l'air, fermer en rond par une m. coulée, puis :

1er rg : 1 m. en l'air pour une m. serrée, 23 m. serrées dans le rond, fermer par une m. coulée.
2e rg : 3 m. en l'air pour une bride, 1 bride sur ch. m. serrée du rg précédent, fermer le rond par une m. coulée
3e rg : 1 m. en l'air pour une m. serrée, 1 m. serrée entre ch. bride et dans ch. bride du rg précédent (soit au total : 48 m. serrées)
4e rg : 6 m. en l'air, 3 triple brides rab. ens. en les piquant dans les 3 m. serrées suivantes, *7 m. en l'air, 4 triples brides rab. ens. en les piquant dans les 4 m. serrées suivantes* répéter de * à * 11 fois, 7 m. en l'air, fermer le rang par une m. coulée
5e rg : 1 m. en l'air pour une m. serrée, 3 m. serrées, 1 picôt (3 m. en l'air fermer par une m. coulée dans la 1ère des m. en l'air), 4 m. serrées dans l'arceau des 7 m. en l'air du rg précédent*4 m. serrées 1 picôt, 4 m. serrées dans l'arceau des 7 m. en l'air du rg précédent* répéter de *à* 11 fois

Passer un fil dans le rond de base et serrer pour froncer.

Deuxième fleur : Avec le crochet n° 3,5, travailler 2 fils ensemble: col. OUTREMER (qualité PLAISANCE) et col. TURQUOISE (qualité SUNSET), faire une chainette de base de 6 m. en l'air fermée en rond par 1 m. coulée sur la 1ère m. en l'air.

Crocheter de la façon suivante :

1er rg : 1 m. en l'air pour 1 m. serrée, 11 m. serrées, 1 m. coulée sur la m. en l'air du début du rg.
2e rg : 4 m. en l'air, *passer 1 m. serrée, 1 m. serrée dans la m. serrée suivante, 3 m. en l'air * répéter de * à * 5 fois, fermer par 1 m. coulée dans la 1ère m. en l'air du début du rg
3e rg : dans l'arceau de 3 m. en l'air: 1 m. en l'air pour 1 m. serrée, 4 brides et 1 m. serrée, puis *dans l'arceau de 3 m. en l'air suivant: 1 m. serrée, 4 brides et 1 m. serrée* répéter de * à * 5 fois au total, fermer par 1 m. coulée dans la m. en l'air du début du rg.
4e rg : Faire une m. serrée sur la m. serrée du 2e rg (en passant derrière les pétales) du 3e rg, *5 m. en l'air, 1 m. serrée sur la m. serrée suivante du 2e rg* répéter de * à * 5 fois, puis 5 m. en l'air et 1 m. coulée sur la m. serrée du début du rg.
5e rg : dans l'arceau de 5 m. en l'air: 1 m. en l'air pour 1 m. serrée, 10 brides et 1 m. serrée, puis *dans l'arceau de 5 m. en l'air suivant: 1 m. serrée, 10 brides et 1 m. serrée* répéter de * à * 5 fois au total, fermer par 1 m. coulée dans la m. en l'air du début du rg.

■ *ASSEMBLAGE*

Faire les différentes coutures en se reportant aux conseils pages 2 et 3.
Coudre les côtés et le dessous des manches en couture invisible.
Monter les manches au corps (voir les indications du patron des manches pour le placement dos/devant)
Coudre la 1ère fleur sur le devant droit du pull et la 2e fleur dans le haut de la manche droite (voir photo).
Coudre le sergé-oeillets et fixer l'épingle (voir photo).

NADEGE

La maille coulée

Sur une chaînette de base, piquer le crochet dans la 2e maille de chaînette, faire 1 jeté.
Tirer le fil à travers les 2 boucles.

La maille serrée

Sur une chaînette de base, piquer le crochet dans la 3e maille de la chaînette, faire 1 jeté. Tirer le fil à travers la maille.

Faire 1 jeté, tirer le fil à travers les 2 boucles. A la fin de chaque rang, faire 1 maille en l'air pour tourner.

La bride

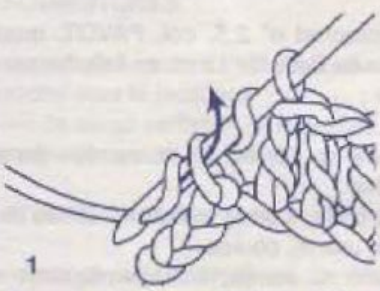

Sur une chaînette de base, faire un jeté, piquer le crochet dans la 4e maille de la chaînette, refaire un jeté, tirer le fil à travers la maille.

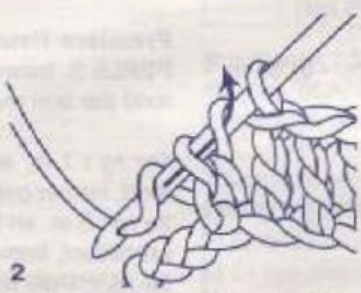

Refaire un jeté et tirer le fil à travers les 2 premières boucles.

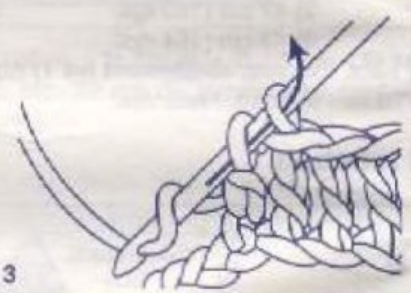

Refaire un jeté et tirer le fil à travers les 2 boucles restantes. A la fin de chaque rang, faire 3 mailles en l'air pour tourner.

2

TOP

N° 365-T1-468

TAILLES

1) 34/36 - **2)** 38/40 - **3)** 42/44 - **4)** 46/48
Voir tableau des tailles page 1.

QUALITÉ (Nombre de pelotes)

QUALITE	COLORIS	34/36	38/40	42/44	46/48
MOIRINE	LAGON	5	5	6	6

Composition du modèle :
100 % Polyamide

AIGUILLES

N° 6
N° 7

FOURNITURES

Commercialisées chez PHILDAR : Anneaux marqueurs
Bretelles gomme réf. : 478 684 0656
Kit 3 étoiles réf. : 478 684 0657

POINTS EMPLOYES

Côtes 2/2
Jersey
Dim. simples apparentes à 3 m. des bords :
à droite : tric. les 3 premières m. en jersey endr., tric. les 2 m. suivantes ens. à l'endr.
à gauche : tric. ttes les m. sauf 5, faire un surjet simple (glisser une m. tric. la m. suivante à l'endr. et passer la m. glissée sur la m. tric.) tric. les 3 dernières m. en jersey endr.

Dim. doubles apparentes à 3 m. des bords :
à droite : tric. les 3 premières m. en jersey endr., tric. les 3 m. suivantes ens. à l'endr.
à gauche : tric. ttes les m. sauf 6 faire un surjet double (glisser une m. tric. les 2 m. suivantes ens. à l'endr. et passer la m. glissée sur la m. obtenue.) tric. les 3 dernières m. en jersey endr.

ÉCHANTILLONS

10 cm de côtes 2/2 aig. n° 6 (légèrement étirées) = 14 m. et 20 rgs.
10 cm de jersey aig. n° 7 = 14 m. et 20 rgs.

DOS

Monter : **1)** 46 m. - **2)** 50 m. - **3)** 58 m. - **4)** 62 m., aig. n° 6.
Tric. en côtes 2/2 en commençant et en terminant le 1er rg et ts les rgs impairs par 2 m. endr.

A 27 cm de haut. tot., rab. ttes les m. souplement.

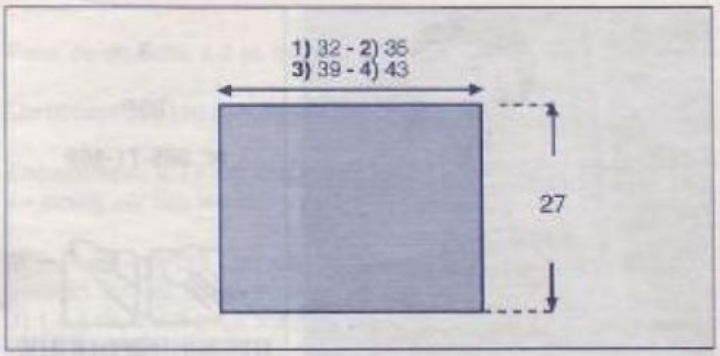

DEVANT

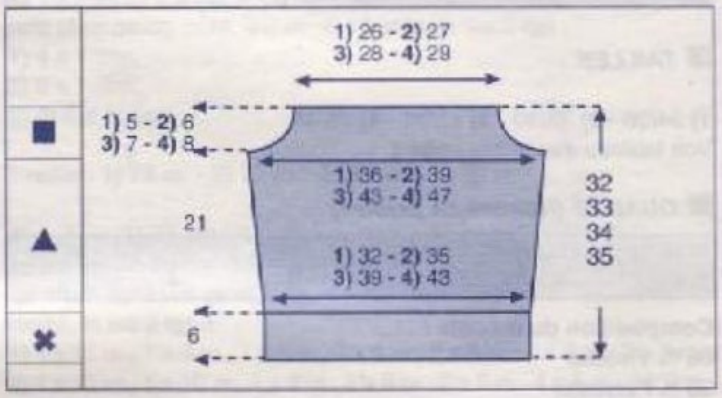

✖→Monter :**1)** 46 m. - **2)** 50 m. - **3)** 54 m. - **4)** 62 m., aig. n° 6.
Tric. en côtes 2/2 en commençant et en terminant le 1er rg et ts les rgs impairs par 2 m. endr. pendant 6 cm.

3) répartir 2 augm. sur le dernier rg.
On obtient : 56 m.

▲→ Cont. en jersey aig. n° 7
A 3 cm de haut. après les côtes, augm. de ch. côté à 2 m. des bords : 1 x 1 m., puis ts lés 12 rgs : 2 x 1 m.

On obtient : **1)** 52 m. - **2)** 56 m. - **3)** 62 m. - 4) 68 m.

■→A 21 cm de haut après les côtes, former les emman. en rab. de ch. côté 1 x 3 m., puis faire à 3 m. des bords ts les 2 rgs :
1) 1 x 1 dim. double et 3 x 1 dim. simple.
2) 2 x 1 dim. double et 2 x 1 dim. simple.
3) 3 x 1 dim. double et 2 x 1 dim. simple.
4) 3 x 1 dim. double et **4** x 1 dim. simple.

A **1)** 26 cm **3)** 28 cm
2) 27 cm **4)** 29 cm
de haut après les côtes , rab. les **1)** 36 m. - **2)** 38 m. - **3)** 40 m. - 4) 42 m. restantes.

ASSEMBLAGE

Faire les différentes coutures en se reportant aux conseils pages 2 et 3.
Faire les coutures des côtés (attention, rentrer les fils assez loin dans les coutures afin d'éviter l'effilochage), les maintenir avec du fil à coudre.

Fixer les bretelles.

Sylvie

3

TOP

N° 365-T1-469

TAILLES

1) 34/36 - **2)** 38/40 - **3)** 42/44 - **4)** 46/48
Voir tableau des tailles page 1

QUALITÉ (Nombre de pelotes)

QUALITÉ	COLORIS	34/36	38/40	42/44	46/48
SUNSET	ROUGE	4	4	4	5

Composition du modèle :
65 % Viscose
35 % Polyester

AIGUILLES

N° 2,5
Crochet n° 2

FOURNITURES

Commercialisées chez PHILDAR : Anneaux marqueurs

POINTS EMPLOYÉS

Jersey
Jours verticaux du devant : Se font sur les 2 m. se trouvant de ch. côté des : **1)** 50 m. - **2)** 53 m. - **3)** 57 m. - **4)** 59 m. centr.
1er rg :
à droite des m. centr. : 1 surjet simple (glisser 1 m. à l'endr., tric. à l'endr. la m. suivante, passer la m. glissée sur la m. tric.), 1 jeté.
à gauche des m. centr. : 1 jeté, 2 m. ens. à l'endr.
2e rg : tout à l'env.
Pt ajouré (voir diagramme)
Dim. apparentes à 3 m. des bords :
à droite : tric. 3 m. à l'endr., puis les 2 m. suivantes ens. à l'endr.
à gauche : tric. ttes les m. moins 5, faire 1 surjet simple (glisser 1 m. à l'endr., tric. la m. suivante à l'endr., puis passer la m. glissée sur la m. tric.), et tric. les 3 dernières m. à l'endr.
Augm. à 2 m. des bords

M. serrées : piquer le crochet dans 1 m., ramener 1 boucle, 1 jeté, tirer le fil à travers les 2 boucles se trouvant sur le crochet.

ÉCHANTILLONS

Important : ils sont indispensables à la réalisation d'un tricot aux bonnes dimensions : voir page 1
10 cm de jersey, aig. n° 2,5 = 30 m. et 39 rgs.
Les 26 rgs du pt ajouré, aig. n° 2,5 = 6 cm.

RÉGLAGE MACHINE

Seul le jersey se tric. au réglage n° 5.
Seul le jersey est réalisable à la QUICK'PHIL au réglage n° 5 à titre indicatif.

Dim. apparentes à 3 m. des bords :
Avec un poinçon, décaler les 4 m. des extrémités d'une m. vers le centre de la machine.

DOS

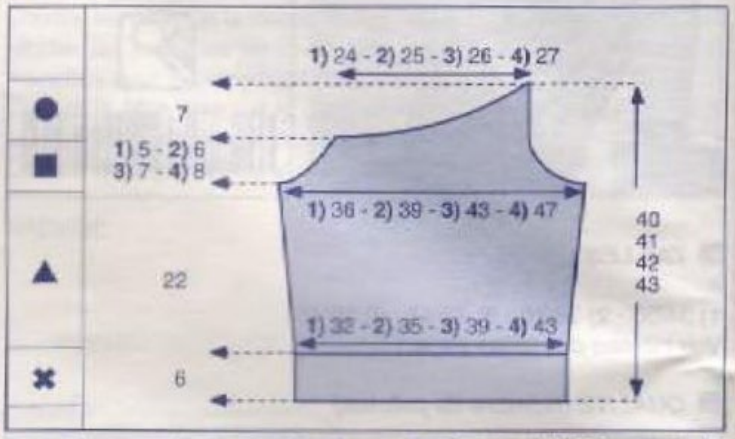

✖ → Monter : **1)** 101 m. - **2)** 115 m. - **3)** 129 m. - **4)** 143 m., aig. n° 2,5 et tric. en pt ajouré (voir diagramme) de la façon suivante : de la 1ère à la 8e m. du diagramme, de la 9e à la 22e m. du diagramme : **1)** 6 fs - **2)** 7 fs - **3)** 8 fs - **4)** 9 fs, de la 23e à la 31e m. du diagramme.

▲ → Les 26 rgs du diagramme terminés, cont. en jersey en répartissant sur le 1er rg : **1)** 3 dim. - **2)** 8 dim. - **3)** 10 dim. - **4)** 12 dim.

Il reste : **1)** 98 m. - **2)** 107 m. - **3)** 119 m. - **4)** 131 m.

Faire de ch. côté, à 2 m. des bords, ts les 12 rgs : 6 x 1 augm.

On obtient : **1)** 110 m. - **2)** 119 m. - **3)** 131 m. - **4)** 143 m.

■ → A 22 cm (86 rgs) de haut. après le pt ajouré, former les emman. en rab. de ch. côté, ts les 2 rgs :
1) 1 x 4 m., 2 x 3 m., 2 x 2 m.
2) 1 x 4 m., 2 x 3 m., 3 x 2 m.
3) 1 x 5 m., 2 x 3 m., 4 x 2 m.
4) 1 x 5 m., 3 x 3 m., 5 x 2 m.
puis faire de ch. côté, à 3 m. des bords, ts les 2 rgs :
1) 4 x 1 dim.
2) 5 x 1 dim.
3) 4) 6 x 1 dim.

Il reste : **1)** 74 m. - **2)** 77 m. - **3)** 81 m. - **4)** 83 m.

● → A **1)** 27 cm (106 rgs) **3)** 29 cm (114 rgs)
2) 28 cm (110 rgs) **4)** 30 cm (118 rgs)
de haut. après le pt ajouré, former le biais de l'encol. en rab. à gauche, ts les 2 rgs :
1) 1 x 11 m., 1 x 9 m., 1 x 7 m., 2 x 6 m., 2 x 5 m., 4 x 4 m., 2 x 3 m.
2) 1 x 12 m., 1 x 10 m., 1 x 8 m., 2 x 6 m., 2 x 5 m., 4 x 4 m., 2 x 3 m.
3) 1 x 12 m., 1 x 10 m., 2 x 8 m., 2 x 6 m., 2 x 5 m., 3 x 4 m., 2 x 3 m.
4) 2 x 12 m., 2 x 8 m., 2 x 6 m., 2 x 5 m., 3 x 4 m., 2 x 3 m.

A **1)** 34 cm (132 rgs) **3)** 36 cm (140 rgs)
2) 35 cm (136 rgs) **4)** 37 cm (144 rgs)
de haut. après le pt ajouré, rab. souplement les 3 m. restantes.

DEVANT

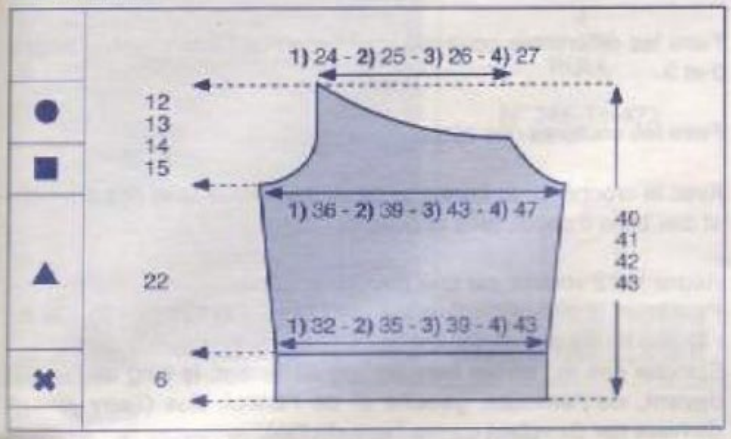

✖ → Comme au DOS.

▲ → Cont. en jersey et jours (voir pts employés) en plaçant les m. de la façon suivante :
1) 23 m. - **2)** 28 m. - **3)** 33 m. - **4)** 38 m. de jersey en répartissant sur le 1er rg : **1)** 1 dim. - **2)** 3 dim. - **3) 4)** 4 dim.
(on a : **1)** 22 m. - **2)** 25 m. - **3)** 29 m. - **4)** 34 m.),
les 2 m. du jour vertical (soit : 1 surjet simple, 1 jeté),
1) 51 m. - **2)** 55 m. - **3)** 59 m. - **4)** 63 m. de jersey en répartissant sur le 1er rg : **1)** 1 dim. - **2) 3)** 2 dim. - **4)** 4 dim.
(on a : **1)** 50 m. - **2)** 53 m. - **3)** 57 m. - **4)** 59 m.),
les 2 m. du jour vertical (soit : 1 jeté, 2 m. ens. à l'endr.),
1) 23 m. - **2)** 28 m. - **3)** 33 m. - **4)** 38 m. de jersey en répartissant sur le 1er rg : **1)** 1 dim. - **2)** 3 dim. - **3) 4)** 4 dim.
(on a : **1)** 22 m. - **2)** 25 m. - **3)** 29 m. - **4)** 34 m.).

On a : **1)** 98 m. - **2)** 107 m. - **3)** 119 m. - **4)** 131 m.

Faire de ch. côté, à 2 m. des bords, ts les 12 rgs : 6 x 1 augm.

On obtient : **1)** 110 m. - **2)** 119 m. - **3)** 131 m. - **4)** 143 m.

Entretemps, à 17 cm (66 rgs) de haut. après le pt ajouré, cont. en jersey sur ttes les m.

■ → A 22 cm (86 rgs) de haut. après le pt ajouré, former les emman. en rab. de ch. côté, ts les 2 rgs :
1) 1 x 4 m., 2 x 3 m., 2 x 2 m.
2) 1 x 4 m., 2 x 3 m., 3 x 2 m.
3) 1 x 5 m., 2 x 3 m., 4 x 2 m.
4) 1 x 5 m., 3 x 3 m., 5 x 2 m.
puis faire de ch. côté, à 3 m. des bords, ts les 2 rgs :
1) 4 x 1 dim.
2) 5 x 1 dim.
3) 4) 6 x 1 dim.

Il reste : **1)** 74 m. - **2)** 77 m. - **3)** 81 m. - **4)** 83 m.

● → A **1)** 27 cm (106 rgs) **3)** 29 cm (114 rgs)
2) 28 cm (110 rgs) **4)** 30 cm (118 rgs)
de haut. après le pt ajouré, former le biais de l'encol. en rab. à droite, ts les 2 rgs :
1) 1 x 11 m., 1 x 9 m., 1 x 7 m., 2 x 6 m., 2 x 5 m., 4 x 4 m., 2 x 3 m.
2) 1 x 12 m., 1 x 10 m., 1 x 8 m., 2 x 6 m., 2 x 5 m., 4 x 4 m., 2 x 3 m.
3) 1 x 12 m., 1 x 10 m., 2 x 8 m., 2 x 6 m., 2 x 5 m., 3 x 4 m., 2 x 3 m.
4) 2 x 12 m., 2 x 8 m., 2 x 6 m., 2 x 5 m., 3 x 4 m., 2 x 3 m.

A **1)** 34 cm (132 rgs) **3)** 36 cm (140 rgs)
2) 35 cm (136 rgs) **4)** 37 cm (144 rgs)
de haut. après le pt ajouré, rab. souplement les 3 m. restantes.

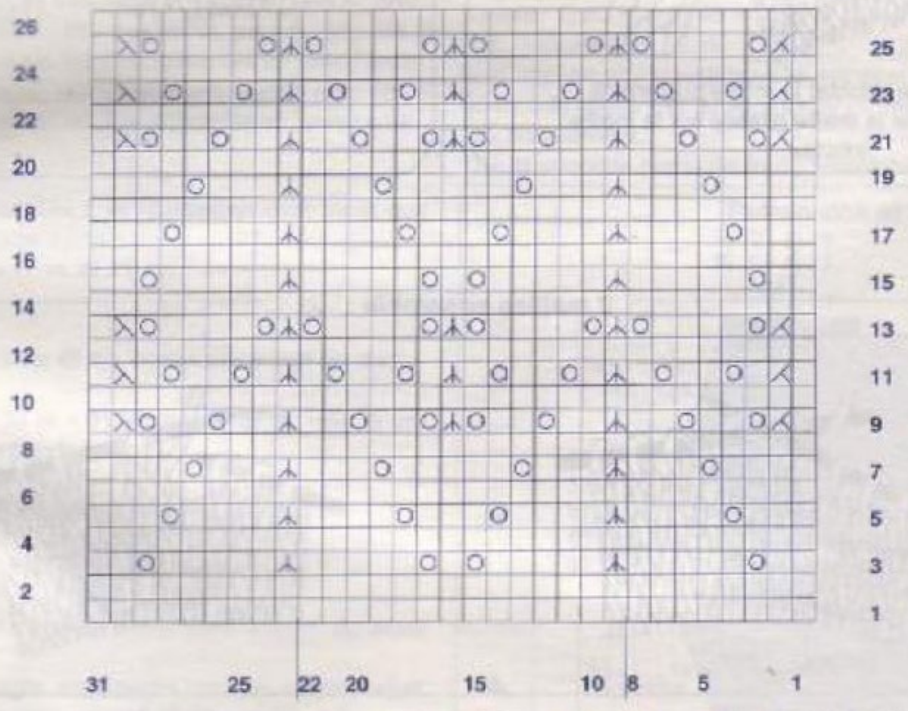

Tric. de la 1ère à la 8e m., puis répéter de la 9e à la 22e m. et terminer en tric. de la 23e à la 31e m.

□ m. endr. sur l'endr. ou m. env. sur l'env.

○ jeté

⊠ surjet simple : glisser 1 m. à l'endr., tric. à l'endr. la m. suivante, puis passer la m. glissée sur la m. tric.

⊿ 2 m. ens. à l'endr.

⅄ dim. double verticale : d'un groupe de 3 m., glisser la 1ère et la 2e m. comme pour les tric. ens. à l'endr., tric. la m. suivante, puis passer les 2 m. glissées sur la m. tric.

VOLANTS

Monter : **1)** 157 m. - **2)** 171 m. - **3)** 185 m. - **4)** 199 m., aig. n° 2,5 et tric. en pt ajouré (voir diagramme) de la façon suivante :
de la 1ère à la 8e m. du diagramme, de la 9e à la 22e m. du diagramme : **1)** 10 fs - **2)** 11 fs - **3)** 12 fs - **4)** 13 fs, de la 23e à la 31e m. du diagramme.

Les 26 rgs du diagramme terminés, tric. 6 rgs de jersey puis rab. souplement les m.

Tric. un second volant semblable.

BRETELLES

10 cm de jersey (étirés en longueur), aig. n° 2,5 = 26 rgs.

Monter 7 m., aig. n° 2,5 et tric. en jersey pendant 24 cm (62 rgs), puis rab. souplement les m.

Tric. une seconde bretelle de 38 cm (98 rgs).

ASSEMBLAGE

Faire les différentes coutures en se reportant aux conseils pages 2 et 3.

Faire les coutures des côtés.

Avec le crochet n° 2, faire 1 rg de m. serrées le long des emman. et des biais d'encol. (dos et devant).

Réunir les 2 volants par une couture invisible.
Passer un fil de fronce dans les : **1)** 117 m. - **2)** 128 m. - **3)** 139 m. - **4)** 150 m. de part et d'autre de cette couture.
Épingler ces m., en les fronçant régulièrement, le long de l'encol. devant, de l'emman. gauche et de l'encol. dos (l'env. des 4 derniers rgs du volant contre l'env. du top).
Coudre à pts cachés le bord du volant (m. rabattues) sur l'env. du trav., puis maintenir l'env. du volant sur le rg de m. serrées, ensuite replier le volant sur l'endr. du trav.
Réunir les 2 côtés libres du volant par une couture invisible.

Coudre les bretelles en haut du top (la plus courte correspond à l'épaule droite).

JOSÉE

Le surjet simple : ×

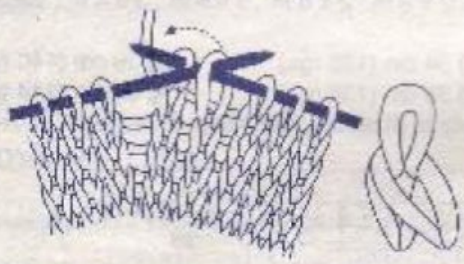

Glisser 1 maille, tricoter la maille suivante à l'endroit et passer la maille glissée sur la maille tricotée

Le jeté : ○

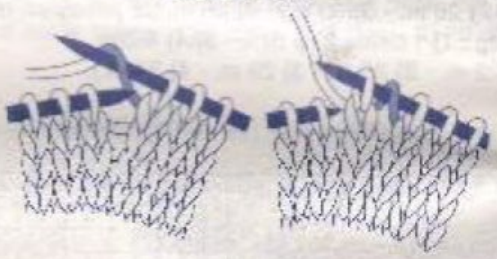

On l'utilise essentiellement pour réaliser des jours.

2 mailles ensemble : ⟋

4

PULL

N° 365-T1-472

TAILLES

1) 34/36 - **2)** 38/40 - **3)** 42/44 - **4)** 46/48 - **5)** 50/52

Voir tableau des tailles page 1.

QUALITÉ (Nombre de pelotes)

QUALITE	COLORIS	34/36	38/40	42/44	46/48	50/52
PHILOBAN	ROUGE	5	5	6	6	7

Composition du modèle : 100 % Coton

AIGUILLES

N° 5 - N° 6

POINTS EMPLOYES

Pt mousse (tout à l'endroit) - **Jersey endr.**

Augm. intercalaire simple sans jour, à 3 m. du bord :

Endr. sur l'endr. : avec l'aig. gauche attraper par derrière, le fil reliant la m. que l'on vient de tricoter et la m. suivante.

Faire 1 m. endr. en piquant l'aig. droite à gauche du brin avant de cette boucle ainsi formée sur l'aig. gauche

Env. sur l'env. : faire le même trav. mais en tricotant une m. env.

Dim. simple : à 3 m. du bord : tric. ttes les m. sauf 5 : tric. les 2 premières m. ens. à l'endr. et tric. les 3 m. suivantes en jersey endr.

Dim. double : à 3 m. du bord : tric. ttes les m. sauf 6 : tric. les 3 premières m. ens. à l'endr. et tric. les 3 m. suivantes en jersey endr.

ÉCHANTILLON

Important : il est indispensable à la réalisation d'un tricot aux bonnes dimensions ; voir page 1

10 cm de jersey, aig. n° 6 = 17 m. et 21 rgs.

REALISATION

Le pull se tric. en 2 parties et se commence par le demi-mancheron

✖→ Monter : **1)** 31 m. - **2)** 33 m. - **3)** 35 m. - **4)** 37 m. - **5)** 39 m., aig. n° 5, tric. en pt mousse pendant 4 cm

▲→Cont. en jersey aig. n° 6, en augm. à droite 1 x 52 m.

On obtient : **1)** 83 m. - **2)** 85 m. - **3)** 87 m. - **4)** 89 m. - **5)** 91 m.

En même temps : former l'épaule en faisant à 3 m. du bord gauche :

1) * 2 rgs plus haut : 1 x 1 augm. intercalaire (voir pts employés) et 4 rgs plus haut : 1 x 1 augm. intercalaire* répéter de *à* 3 fs

2) * 2 rgs plus haut : 1 x 1 augm. intercalaire (voir pts employés) et 4 rgs plus haut : 1 x 1 augm. intercalaire* répéter de *à* 2 fs et ts les 4 rgs : 2 x 1 augm. intercalaire.

3) ts les 4 rgs : 6 x 1 augm. intercalaire (voir pts employés)

4) ts les 4 rgs : 6 x 1 augm. intercalaire (voir pts employés)

5) *6 rgs plus haut : 1 x 1 augm. intercalaire (voir pts employés) et 4 rgs plus haut : 1 x 1 augm. intercalaire répéter de *à* 3 fs

On obtient : **1)** 89 m. - **2)** 91 m. - **3)** 93 m. - **4)** 95 m. - **5)** 97 m.

■→A **1)** 9,5 cm (20 rgs) **4)** 14,5 cm (30 rgs)
2) 11 cm (24 rgs) **5)** 17,5 cm (36 rgs)
3) 13 cm (28 gs)

de haut. après le pt mousse, marquer la m. lis de gauche et former l'encolure en faisant à gauche à 3 m. du bord :

1 x 1 dim. double et ts les 2 rgs : 1 x 1 dim. double et 6 x 1 dim. simple (voir pts employés)

Il reste : **1)** 79 m. - **2)** 81 m. - **3)** 83 m. - **4)** 85 m. - **5)** 87 m.

Tric. **1) 2) 3)** 20 rgs - **4) 5)** 24 rgs droits, puis faire à gauche à 3 m. du bord : 1 x 1 augm. intercalaire puis ts les 2 rgs : 5 x 1 augm. intercalaire **puis ts les rgs** : 4 x 1 augm. intercalaire (voir pts employés)

On obtient : **1)** 89 m. - **2)** 91 m. - **3)** 93 m. - **4)** 95 m. - **5)** 97 m.

●→A **1)** 32,5 cm (68 rgs) **4)** 38,5 cm (82 rgs)
2) 34 cm (72 rgs) **5)** 41,5 cm (88 rgs)
3) 36 cm (76 rgs)

de haut. après le pt mousse, marquer la m. lis de gauche puis faire à gauche à 3 m. du bord :

1) * 2 rgs plus haut : 1 x 1 dim. simple, et 4 rgs plus haut : 1 x 1 dim. simple* répéter de *à* 3 fs

2) Ts les 4 rgs : 4 x 1 dim. simple, 2 rgs plus haut : 1 x 1 dim. simple et 4 rgs plus haut : 1 x 1 dim. simple

3) ts les 4 rgs : 6 x 1 dim. simple

4) 6 rgs plus haut : 1 x 1 dim. simple et ts les 4 rgs : 5 x 1 dim. simple

5) *6 rgs plus haut : 1 x 1 dim. simple et 4 rgs plus haut : 1 x 1 dim. simple* répéter de *à* 3 fs

A **1)** 42 cm (88 rgs) **4)** 53 cm (112 rgs)
2) 45 cm (96 rgs) **5)** 59 cm (124 rgs)
3) 49 cm (104 rgs)

de haut. après le pt mousse :

Il reste : **1)** 83 m. - **2)** 85 m. - **3)** 87 m. - **4)** 89 m. - **5)** 91 m.

Rab. à droite : 1 x 52 m.

✖→Cont. en pt mousse pour le mancheron sur les : **1)** 31 m. - **2)** 33 m. - **3)** 35 m. - **4)** 37 m. - **5)** 39 m. restantes pendant 4 cm et rab. souplement.

Tric. la seconde partie de façon semblable.

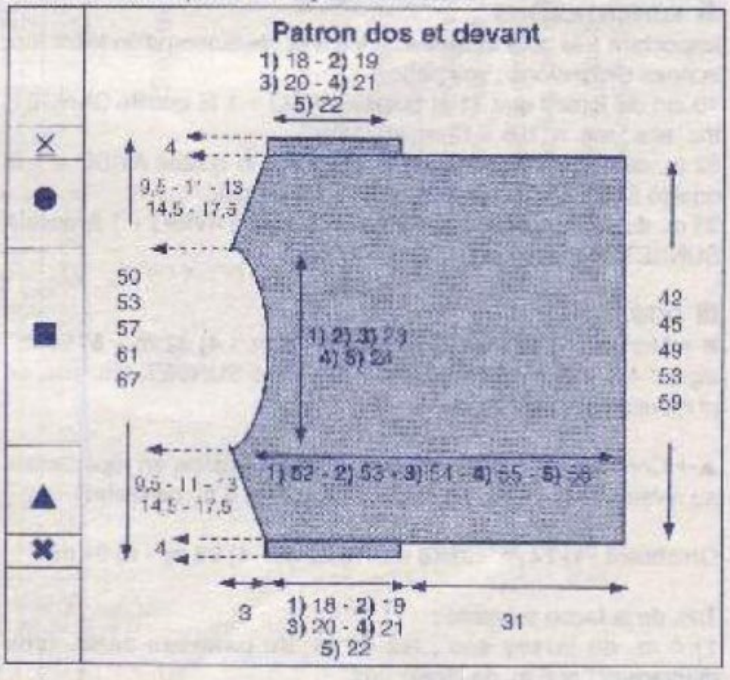

ASSEMBLAGE

Faire les différentes coutures en se reportant aux conseils pages 2 et 3.

Faire les coutures des côtés en grafting et les coutures des épaules en couture invisible, jusqu'aux mailles marquées.

CHRISTINE

5

PULL

N° 365-T1-473

TAILLES

1) 34/36 - **2)** 38/40 - **3)** 42/44 - **4)** 46/48 - **5)** 50/52

Voir tableau des tailles page 1.

QUALITÉS (Nombre de pelotes)

QUALITÉS	COLORIS	34/36	38/40	42/44	46/48	50/52
AVISO	BLANC	12	13	14	16	19
SUNSET	TWIST	5	5	6	6	7

Composition du modèle :
49 % Coton
33 % Acrylique
12 % Viscose
6 % Polyester

AIGUILLES

N° 4,5
N°5,5
1 aig. à torsade

POINTS EMPLOYES

Pt mousse (tout à l'endr.)
Jersey env.
Pt fantaisie (voir diagrammes)

ÉCHANTILLONS

Important : ils sont indispensables à la réalisation d'un tricot aux bonnes dimensions : voir page 1
10 cm de jersey env. (1 fil qualité AVISO + 1 fil qualité SUNSET, tric. ens.) aig. n° 5,5 = 12 m. et 21 rgs.
62 m. du panneau centr. dos et devant (1 fil qualité AVISO + 1 fil qualité SUNSET, tric. ens.) aig. n° 5,5 = 34 cm.
35 m. du panneau centr. manche (1 fil qualité AVISO + 1 fil qualité SUNSET, tric. ens.) aig. n° 5,5 = 21 cm

DOS

✖→ Monter : **1)** 70 m. - **2)** 74 m. - **3)** 78 m. - **4)** 82 m. - **5)** 90 m., aig. n° 4,5, 1 fil qualité AVISO + 1 fil qualité SUNSET, tric. ens. en pt mousse pendant 6 cm

▲→ Cont. aig. n° 5,5, en jersey env. et pt fantaisie en répartissant au niveau de la torsade 4 augm.(soit sur les 8 m. centrales)

On obtient : **1)** 74 m. - **2)** 78 m. - **3)** 82 m. - **4)** 86 m. - **5)** 94 m.

Tric. de la façon suivante :
1) 6 m. de jersey env., les 62 m. du panneau centr. (voir diagramme) et 6 m. de jersey env.
2) 8 m. de jersey env., les 62 m. du panneau centr. (voir diagramme) et 8 m. de jersey env.
3) 10 m. de jersey env., les 62 m. du panneau centr. (voir diagramme) et 10 m. de jersey env.
4) 12 m. de jersey env., les 62 m. du panneau centr. (voir diagramme) et 12 m. de jersey env.
5) 16 m. de jersey env., les 62 m. du panneau centr. (voir diagramme) et 16 m. de jersey env.

■→A 27 cm de haut. après le pt mousse, former les emman. en rab. de ch. côté ts les 2 rgs :
1) 1 x 2 m. et 3 x 1 m.
2) 2 x 2 m. et 2 x 1 m.
3) 1 x 3 m., 1 x 2 m. et 3 x 1 m.
4) 1 x 3 m., 2 x 2 m. et 2 x 1 m.
5) 1 x 3 m., 3 x 2 m. et 3 x 1 m.

Il reste : **1)** 64 m. - **2)** 66 m. - **3)** 66 m. - **4)** 68 m. - **5)** 70 m.

●→A **1)** 45 cm **2)** 46 cm **3)** 47 cm **4)** 48 cm **5)** 49 cm
de haut. après le pt mousse biaiser les épaules en rab. de ch. côté ts les 2 rgs :
1) 3 x 3 m.
2) 2 x 3 m. et 1 x 4 m.
3) 2 x 3 m. et 1 x 4 m.
4) 2 x 3 m. et 1 x 4 m.
5) 1 x 3 m. et 2 x 4 m.

En même temps former l'encolure en rab. les : **1) 2) 3)** 18 m. - **4) 5)** 20 m. centr. puis cont. 1 côté à la fs en rab. 2 rgs plus haut côté encol : **1 x 14 m.**

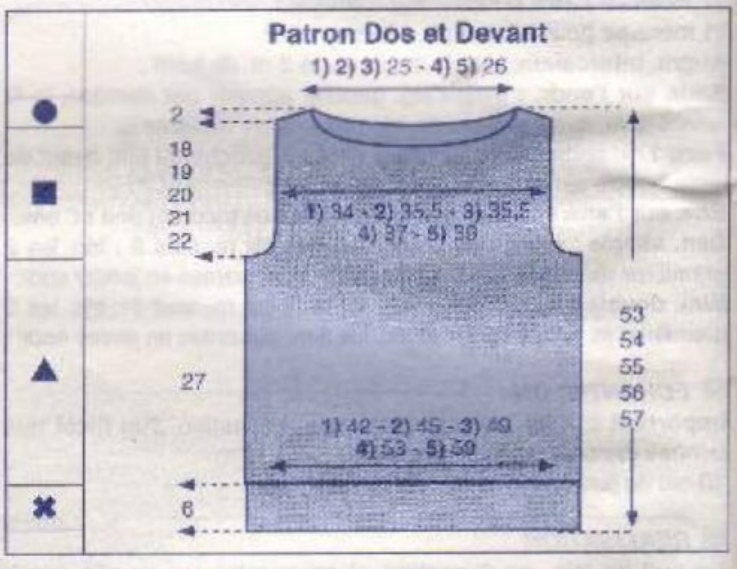

DEVANT

✖→▲→■→ Comme au dos.

A **1)** 43 cm **2)** 44 cm **3)** 45 cm **4)** 46 cm **5)** 47 cm
de haut. après le pt mousse, former l'encolure en rab. les **1) 2) 3)** 18 m. - **4) 5)** 20 m. centr. puis cont. 1 côté à la fs en rab. ts les 2 rgs côté encol :
2 x 4 m, 1 x 3 m., 1 x 2 m. et 1 x 1 m.

A **1)** 45 cm **2)** 46 cm **3)** 47 cm **4)** 48 cm **5)** 49 cm
de haut. après le pt mousse biaiser l'épaule en rab. côté extérieur ts les 2 rgs :
1) 3 x 3 m.
2) 2 x 3 m. et 1 x 4 m.
3) 2 x 3 m. et 1 x 4 m.
4) 2 x 3 m. et 1 x 4 m.
5) 1 x 3 m. et 2 x 4 m.

Panneau centr. dos et devant

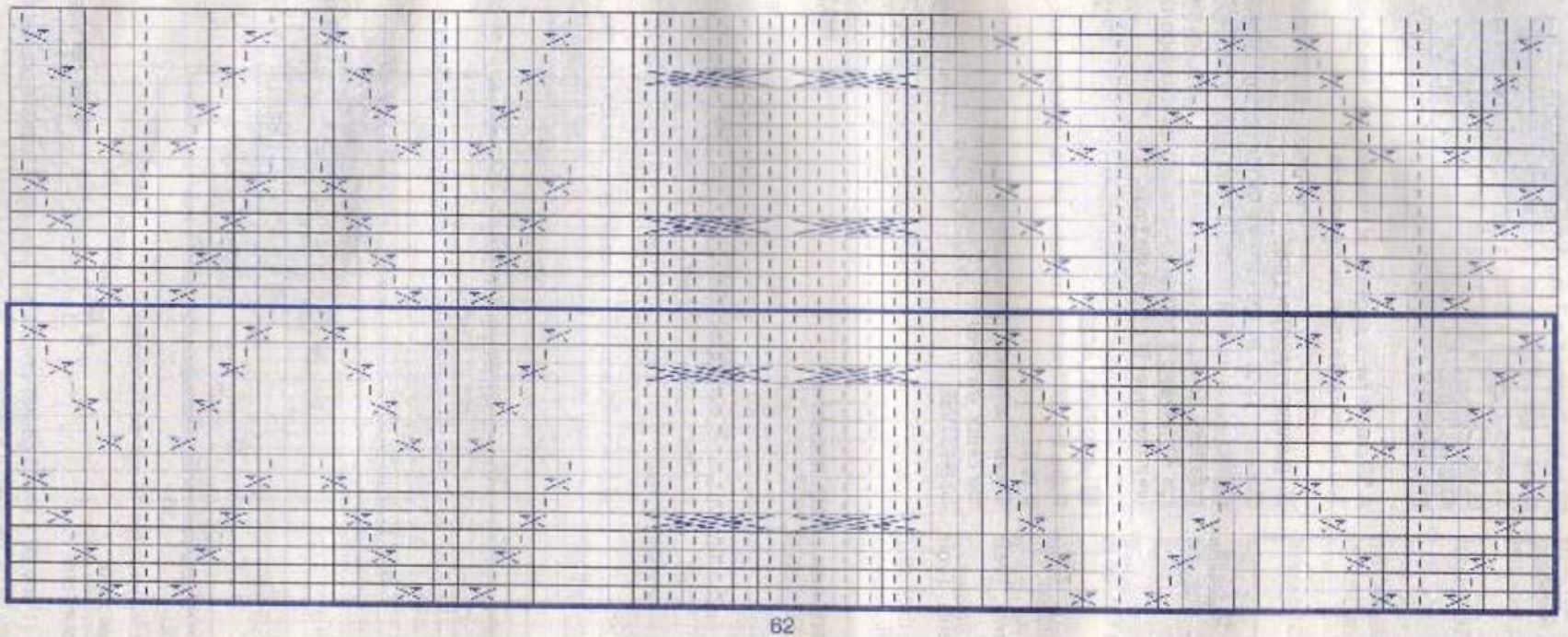

62

Répéter toujours les 16 rgs de l'encadré

m. endr. sur l'endr ou m. env. sur l'env.

m. env. sur l'endr. ou m. endr. sur l'env.

2 m. croisées vers la droite : (1 env. et 1 endr.) glisser une m. sur une aig. à torsade placée derrière, tric. la m. suivante à l'endr., puis à l'env. la m. de l'aig. à torsade

2 m. croisées vers la gauche: (1 endr. et 1 env.) glisser une m. sur une aig. à torsade placée devant, tric. la m. suivante à l'env., puis à l'endr. la m. de l'aig. à torsade.

6 m. croisées vers la droite (3 et 3.) glisser 3 m. sur une aig. à torsade placée derrière tric. à l'endr., les 3 m. suivantes, puis les 3 m. de l'aig. à torsade.

6 m. croisées vers la gauche (3 et 3.) glisser 3 m. sur une aig. à torsade placée devant, tric. à l'endr., les 3 m. suivantes, puis les 3 m. de l'aig. à torsade.

MANCHES

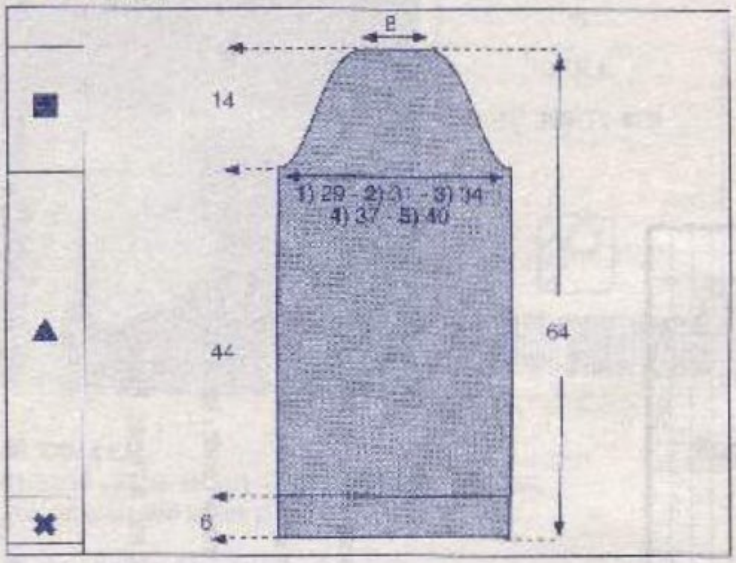

✖→ Monter : **1)** 47 m. - **2)** 49 m. - **3)** 53 m. - **4)** 57 m. - **5)** 61 m., aig. n° 4,5, 1 fil qualité AVISO + 1 fil qualité SUNSET tric. ens., en pt mousse pendant 6 cm.

▲→ Cont. aig. n° 5,5, en jersey envers et pt fantaisie en tric. de la façon suivante :
1) 6 m. de jersey env., les 35 m. du panneau centr. (voir diagramme) et 6 m. de jersey env.
2) 7 m. de jersey env., les 35 m. du panneau centr. (voir diagramme) et 7 m. de jersey env.
3) 9 m. de jersey env., les 35 m. du panneau centr. (voir diagramme) et 9 m. de jersey env.
4) 11 m. de jersey env., les 35 m. du panneau centr. (voir diagramme) et 11 m. de jersey env.
5) 13 m. de jersey env., les 35 m. du panneau centr. (voir diagramme) et 13 m. de jersey env.

■→A 44 cm de haut. après le pt mousse, former l'arrondi en rab. de ch. côté :
1) ts les 2 rgs : 1 x 3 m., 1 x 2 m., 1 x 1 m., ts les 4 rgs : 5 x 1 m., ts les 2 rgs : 1 x 2 m. et 1 x 3 m.
2) ts les 2 rgs : 1 x 3 m., 1 x 2 m., 3 x 1 m., ts les 4 rgs : 4 x 1 m., ts les 2 rgs : 1 x 2 m. et 1 x 3 m.
3) ts les 2 rgs : 1 x 3 m., 1 x 2 m., 5 x 1 m., ts les 4 rgs : 2 x 1 m., ts les 2 rgs : 2 x 1 m.,1 x 2 m. et 1 x 3 m.
4) ts les 2 rgs : 1 x 3 m., 1 x 2 m., 11 x 1 m., 1 x 2 m. et 1 x 3 m.
5) ts les 2 rgs : 1 x 3 m., 2 x 2 m., 9 x 1 m., 2 x 2 m. et 1 x 3 m.

A 58 cm de haut. après le pt mousse, rab. les 15 m. restantes.
Tric. la seconde manche semblable.

BANDE D'ENCOLURE

Monter : **1) 2) 3)** 85 m. - **4) 5)** 89 m. aig. n° 4,5, un fil qualité AVISO + **1** fil qualité SUNSET tric. ens. en jersey pendant 4 rgs, puis faire quelques rgs de jersey d'un autre coloris; repasser ces rgs de jersey ; il suffira au moment du montage de les détricoter pour retrouver le coloris de base.

ASSEMBLAGE

Faire les différentes coutures en se reportant aux conseils pages 2 et 3.
Coudre la bande d'encolure m. par m. à pts arrière (jersey endr. sur l'endr. du trav.)
CHRISTINE

Panneau centr. manche

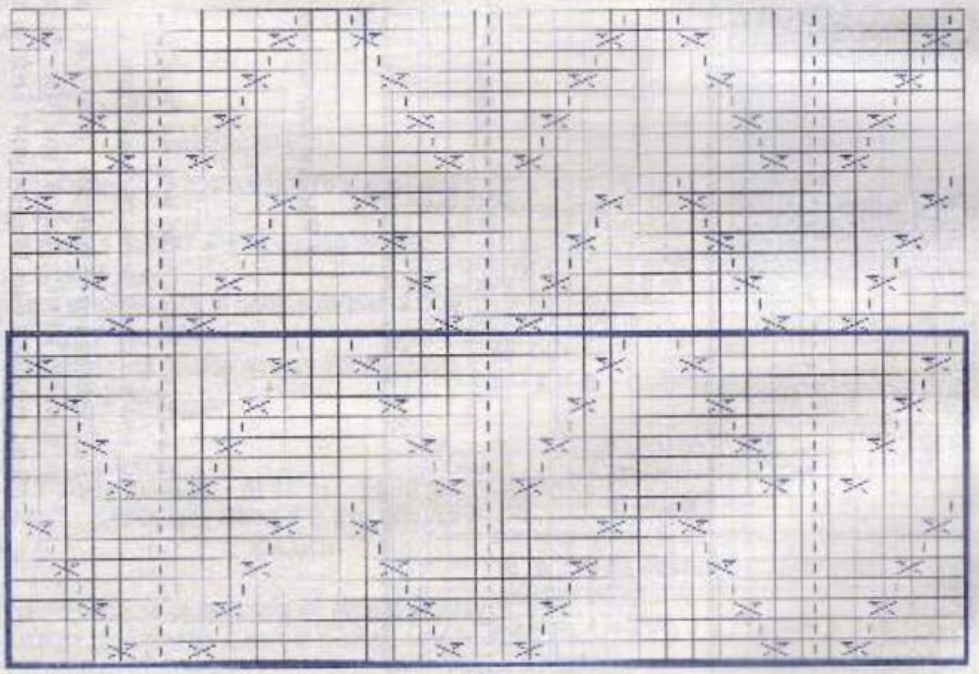

35

Répéter toujours les 16 rgs de l'encadré

m. endr. sur l'endr ou m. env. sur l'env.

m. env. sur l'endr. ou m. endr. sur l'env.

2 m. croisées vers la droite : (1 env. et 1 endr.) glisser une m. sur une aig. à torsade placée derrière, tric. la m. suivante à l'endr., puis à l'env. la m. de l'aig. à torsade

2 m. croisées vers la gauche: (1 endr. et 1 env.) glisser une m. sur une aig. à torsade placée devant, tric. la m. suivante à l'env., puis à l'endr. la m. de l'aig. à torsade.

5 BIS

BONNET

N°365-T1-473 bis

TAILLE UNIQUE

QUALITE (Nombre de pelotes)

QUALITE	COLORIS	
OXYGÈNE	MARINE	1

Composition du modèle :
40 % Acrylique
35 % Chlorofibre
25 % Laine peignée

AIGUILLES

N° 3,5

POINTS EMPLOYES

Côtes 1/1

ECHANTILLON

Important : il est indispensable à la réalisation d'un tricot aux bonnes dimensions : voir page 1.
10 cm de côtes 1/1, aig. n° 3,5 (étirées) = 26 m. et 31 rgs.

REALISATION

Monter 106 m., aig. n° 3,5, tric. en côtes 1/1 en commençant le 1er rg et ts les rgs impairs (endr. du trav.) par 1 m. endr. et en terminant par 1 m. env.

A 16 cm (50 rgs) de haut. tot., cont. de la façon suivante :

Tric. 2 m. en côtes 1/1, * 3 m. ens. à l'endr., 15 m. en côtes 1/1.*répéter de *à* 5 fs au total, puis terminer par 3 m. ens. à l'endr. et 11 m. en côtes 1/1.

Il reste 94 m. Tric. 3 rgs sans dim. puis répéter les dim. :

Tric. 2 m. en côtes 1/1, * 1 surjet double endr.(soit glisser 1 m., tric. les 2 m. ens à l'endr. et passer la m. glissée sur la m. obtenue)., 13 m. en côtes 1/1.* répéter de *à* 5 fs au total, puis terminer par 1 surjet double endr. et 9 m. en côtes 1/1.

Il reste 82 m. Tric. 3 rgs sans dim. puis répéter les dim. :

Tric. 2 m. en côtes 1/1, * 3 m. ens. à l'endr., 11 m. en côtes 1/1.*répéter de *à* 5 fs au total, puis terminer par 3 m. ens. à l'endr. et 7 m. en côtes 1/1.

Il reste 70 m. Tric. 3 rgs sans dim. puis répéter les dim. :

Tric. 2 m. en côtes 1/1, * 1 surjet double endr., 9 m. en côtes 1/1.* répéter de *à* 5 fs au total, puis terminer par 1 surjet double endr. et 5 m. en côtes 1/1.

Il reste 58 m. Tric. 3 rgs sans dim. puis répéter les dim. :

Tric. 2 m. en côtes 1/1, * 3 m. ens. à l'endr., 7 m. en côtes 1/1.*répéter de *à* 5 fs au total, puis terminer par 3 m. ens. à l'endr. et 3 m. en côtes 1/1.

Il reste 46 m. Tric. 3 rgs sans dim. puis répéter les dim. :

Tric. 2 m. en côtes, * 1 surjet double endr., 5 m. en côtes 1/1.* répéter de *à* 5 fs au total, puis terminer par 1 surjet double endr. et 1 m. env.

Il reste 34 m. Tric. 3 rgs sans dim. puis répéter les dim. :

Tric. * 3 m. ens. à l'endr., 3 m. en côtes 1/1.*répéter de *à* 5 fs au total, puis terminer par 3 m. ens. à l'endr. et 1 m. env.

Il reste 22 m. Tric. 1 rg sans dim. puis passer un fil dans ces m. et serrer pour fermer.

Faire la couture en l'inversant sur 6 cm pour former le revers.

3 mailles ensemble :

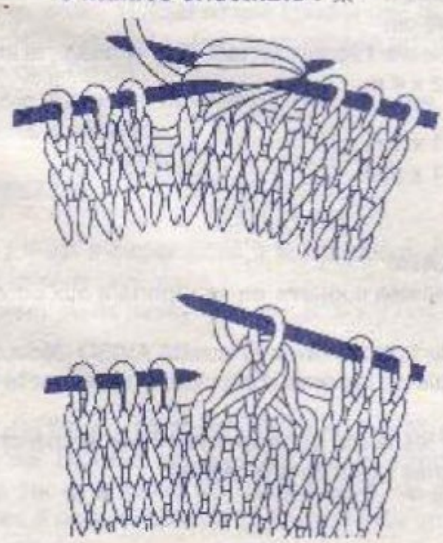

Le surjet double :

Glisser 1 maille, tricoter les 2 mailles suivantes à l'endroit et passer la maille glissée sur la maille obtenue.

6

DEBARDEUR

N° 365-T1-470

TAILLES

1) 34/36 - **2)** 38/40 - **3)** 42/44 - **4)** 46/48 - **5)** 50/52

Voir tableau des tailles page 1.

QUALITE (Nombre de pelotes)

QUALITE	COLORIS	34/36	38/40	42/44	46/48	50/52
AVISO	ROUGE	5	5	6	6	7

Composition du modèle :
60 % Coton
40 % Acrylique

AIGUILLES

N° 5

FOURNITURES

Commercialisées chez PHILDAR : Anneaux marqueurs.

POINTS EMPLOYES

Jersey env.

Dim. à 2 m. des bords :

A droite : tric. 2 m. à l'env. tric. les 2 m. suivantes ens. à l'env., puis le reste des m.

A gauche : tric. ttes les m. moins 4, glisser 1 m. à l'endr., glisser la m. suivante également à l'endr., les remettre dans ce sens sur l'aig. gauche et les tric. ens. à l'env. en les prenant par derrière, tric. les 2 dernières m. à l'env.

ÉCHANTILLON

Important : il est indispensable à la réalisation d'un tricot aux bonnes dimensions : voir page 1

10 cm de jersey env. aig. n° 5 = 17 m. et 22 rgs.

DOS

✖→ Monter : **1)** 63 m. - **2)** 67 m. - **3)** 75 m. - **4)** 82 m. - **5)** 92 m. aig. n° 5, tric. en jersey env.

■→ A 29 cm de haut. tot., former les emman. de ch. côté ts les 2 rgs de la façon suivante :

1) rab. 2 x 2 m. puis faire à 2 m. des bords (voir pts employés) 2 x 1 dim.

2) rab. 1 x 3 m., 1 x 2 m. puis faire à 2 m. des bords (voir pts employés) 2 x 1 dim.

3) rab. 1 x 3 m., 2 x 2 m. puis faire à 2 m. des bords (voir pts employés) 3 x 1 dim.

4) rab. 2 x 3 m., 2 x 2 m. puis faire à 2 m. des bords (voir pts employés) 3 x 1 dim.

5) rab. 2 x 3 m., 3 x 2 m. puis faire à 2 m. des bords (voir pts employés) 4 x 1 dim.

Il reste : **1)** 51 m. - **2)** 53 m. - **3)** 55 m. - **4)** 56 m. - **5)** 60 m.

●→ A
1) 47 cm
2) 48 cm
3) 49 cm
4) 50 cm
5) 51 cm

de haut. tot., biaiser les épaules en rab. de ch. côté, ts les 2 rgs :

1) 1 x 3 m. et 2 x 4 m.
2) 3 x 4 m.
3) 2 x 4 m. et 1 x 5 m.
4) 2 x 4 m. et 1 x 5 m.
5) 3 x 5 m.

En même temps former l'encol. en rab. les **1) 2) 3)** 9 m. - **4) 5)** 10 m. centr. puis 2 rgs plus haut : 1 x 10 m. (pour éviter les escaliers, suivre le conseil m. rabattues par groupes, voir page 20).

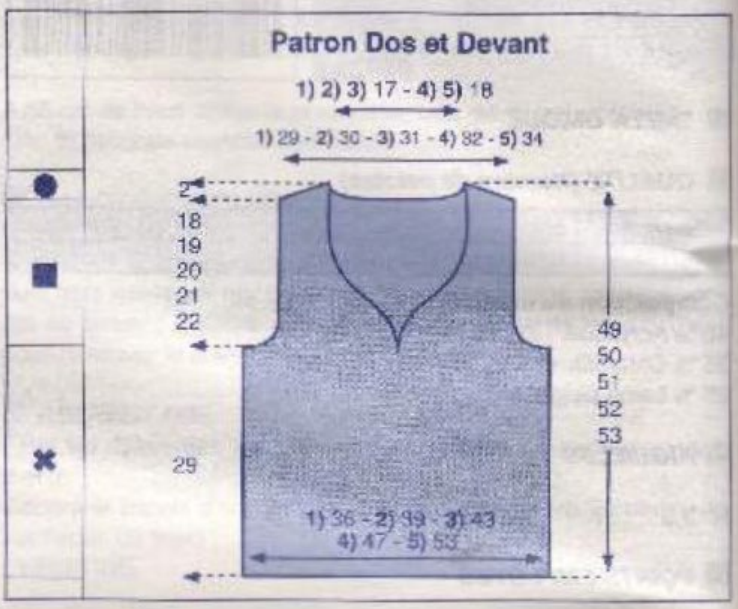

DEVANT

✖→ ■→ Comme au dos

Entretemps :

1) 28 cm
2) 29 cm
3) 30 cm
4) 31 cm
5) 32 cm

de haut. tot., former l'encol. **1) 2) 3)** en rab. la m. centr. - **4) 5)** en séparant le trav. en 2, puis terminer 1 côté à la fois en faisant à 2 m. du bord (voir pts employés) côté encol.

1) 2) 3) ts les 4 rgs : 2 x 1 dim., ts les 2 rgs : 2 x 1 dim., 4 rgs plus haut: 1 x 1 dim., ts les 2 rgs : 5 x 1 dim. et ts les 4 rgs : 4 x 1 dim.

4) 5) 4 rgs plus haut : 1 x 1 dim., ts les 2 rgs : 4 x 1 dim., ts les 4 rgs: 2 x 1 dim., ts les 2 rgs : 5 x 1 dim. et ts les 4 rgs: 3 x 1 dim.

●→ A
1) 47 cm
2) 48 cm
3) 49 cm
4) 50 cm
5) 51 cm

de haut. tot., biaiser l'épaule en rab. côté emman., ts les 2 rgs :

1) 1 x 3 m. et 2 x 4 m.
2) 3 x 4 m.
3) 2 x 4 m. et 1 x 5 m.
4) 2 x 4 m. et 1 x 5 m.
5) 3 x 5 m.

ASSEMBLAGE

Faire les différentes coutures en se reportant aux conseils pages 2 et 3.

Passer 1 fil de fronces (avec la qualité AVISO dédoublée) sur 5 cm à la verticale de la pointe d'encolure et resserrer le travail (voir photo).

Laisser rouler les bords de l'encolure et des emmanchures et les fixer à pts cachés (avec du fil à coudre).

BETTY

7

PULL

N° 365-T1-471

TAILLES

1) 34/36 - 2) 38/40 - 3) 42/44 - 4) 46/48 - 5) 50/52
Voir tableau des tailles page 1.

QUALITE (nombre de pelotes)

QUALITE	COLORIS	34/36	38/40	42/44	46/48	50/52
AVISO	ROUGE	3	4	4	5	6
	BLANC	2	2	2	3	3
	MARINE	6	6	7	7	8

Composition du modèle :
60 % Coton
40 % Acrylique

AIGUILLES

N° 4,5
N° 5

FOURNITURES

Commercialisées chez Phildar : Anneaux marqueurs
Assortiment épingles de sureté réf. : 473 384 0090

POINTS EMPLOYES

Côtes 2/2
Jersey
Jersey rayé : 14 rgs col. ROUGE, * 8 rgs col. BLANC, 12 rgs col. ROUGE * répéter de * à * 3 fois au tot. = 74 rgs, puis terminer col. MARINE
Augm. et dim. à 1 m. des bords
Dim. simples à 2 m. des bords :
à droite : 2 m. endr., 1 surjet simple (glisser une m. à l'endr., tric. la m. suivante à l'endr. et passer la m. glissée sur la m. tric.) puis le reste des m. à l'endr.
à gauche : tric. toutes les m. moins 4, tric. 2 m. ens. à l'endr., puis les 2 dernières m. à l'endr.

ECHANTILLON

Important : Il est indispensable à la réalisation d'un tricot aux bonnes dimensions : voir page 1
10 cm de jersey ou de jersey rayé, aig. n° 5 = 17 m. et 22 rgs

DOS

✖→Monter : **1)** 62 m. - **2)** 70 m. - **3)** 74 m. - **4)** 82 m. - **5)** 94 m., aig. n° 4,5, col. ROUGE tric. en côtes 2/2 en commençant et en terminant le 1er rg et ts les rgs impairs (endr. du trav.) par 2 m. endr. pendant 5 cm puis faire un rg env. sur l'env. en répartissant : **1) 3) 4)** 2 augm.

On a **1)** 64 m. - **2)** 70 m. - **3)** 76 m. - **4)** 84 m. - **5)** 94 m.

▲→ Cont. aig. n° 5 en jersey rayé (voir pts employés).
Faire de ch. côté à 1 m. des bords :
1) 2) 5) ts les 6 rgs : 2 x 1 dim.
3) 4) 10 rgs plus haut : 1 x 1 dim.

Il reste **1)** 60 m. - **2)** 66 m. - **3)** 74 m. - **4)** 82 m. - **5)** 90 m.

A 8 cm de haut, après les côtes, faire de ch. côté à 1 m. des bords : 1 x 1 augm. puis ts les 2 rgs :
1) 2) 5) ts les 12 rgs : 3 x 1 augm.
3) 4) ts les 16 rgs : 2 x 1 augm.

On a **1)** 68 m. - **2)** 74 m. - **3)** 80 m. - **4)** 88 m. - **5)** 98 m.

■→A 29 cm de haut, après les côtes, former les emman. ts les 2 rgs de la façon suivante :
1) rab. de ch. côté : 1 x 2 m. puis faire à 2 m. des bords (voir pts employés), ts les 2 rgs : 3 x 1 dim.
2) rab. de ch. côté : 1 x 3 m., 1 x 2 m. puis faire à 2 m. des bords (voir pts employés), ts les 2 rgs : 2 x 1 dim.
3) rab. de ch. côté : 1 x 3 m., 2 x 2 m. puis faire à 2 m. des bords (voir pts employés), ts les 2 rgs : 2 x 1 dim.
4) rab. de ch. côté : 1 x 4 m., 1 x 3 m., 1 x 2 m. puis faire à 2 m. des bords (voir pts employés), ts les 2 rgs : 4 x 1 dim.
5) rab. de ch. côté : 1 x 4 m., 2 x 3 m., 1 x 2 m. puis faire à 2 m. des bords (voir pts employés), ts les 2 rgs : 4 x 1 dim.

Il reste **1)** 58 m. - **2)** 60 m. - **3)** 62 m. - **4)** 62 m. - **5)** 66 m.

A **1)** 45 cm **2)** 46 cm **3)** 47 cm **4)** 48 cm **5)** 49 cm
de haut, après les côtes, former l'encol. (m. rab. par groupe) en rab. **1) 2) 3)** 14 m. - **4) 5)** 16 m. centr. puis terminer un côté à la fois en rab. 2 rgs plus haut, côté encol. : 1 x 13 m.

●→A **1)** 46 cm **2)** 47 cm **3)** 48 cm **4)** 49 cm **5)** 50 cm
de haut, après les côtes, biaiser l'épaule en rab. côté emman., ts les 2 rgs :
1) 1 x 4 m. et 1 x 5 m.
2) 2 x 5 m.
3) 1 x 5 m. et 1 x 6 m.
4) 2 x 5 m.
5) 2 x 6 m.

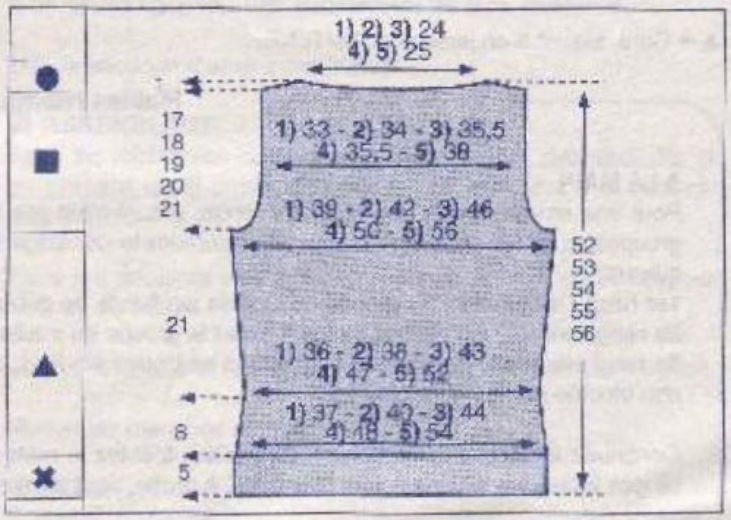

DEVANT

✖→▲→■→Tric. comme au dos

A 34 cm (73 rgs) de haut. après les côtes, tric. de la façon suivante : rab. dans le col. ROUGE les 40 m. centr., les remonter au rg suivant col. MARINE = ouverture de l'empiècement devant pour les épingles.

A **1)** 42 cm **2)** 43 cm **3)** 44 cm **4)** 45 cm **5)** 46 cm

de haut. après les côtes, former l'encol. en rab. **1) 2) 3)** 30 m. - **4) 5)** 32 m. centr. puis cont. un côté à la fois en faisant à 3 m. du bord, ts les 2 rgs, côté encol.: 5 x 1 dim.

●→A **1)** 46 cm **2)** 47 cm **3)** 48 cm **4)** 49 cm **5)** 50 cm

de haut. après les côtes, biaiser l'épaule en rab. côté emman., ts les 2 rgs:

1) 1 x 4 m. et 1 x 5 m.
2) 2 x 5 m.
3) 1 x 5 m. et 1 x 6 m.
4) 2 x 5 m.
5) 2 x 6 m.

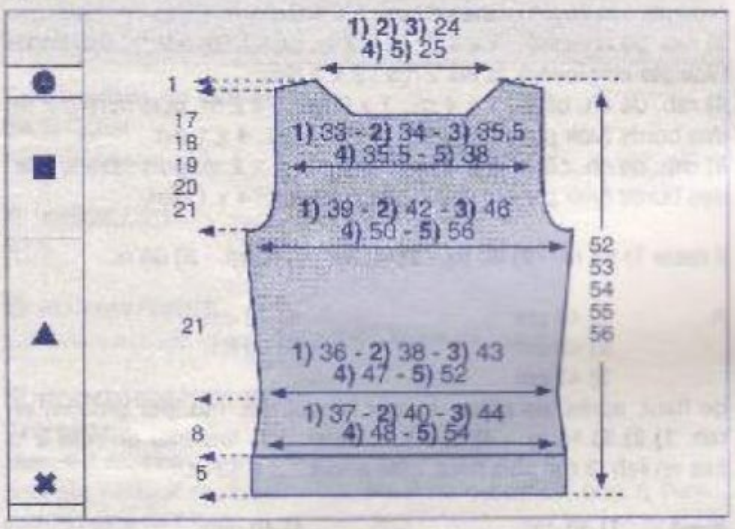

MANCHES

✖→Monter : **1)** 46 m. - **2)** 50 m. - **3)** 54 m. - **4)** 62 m. - **5)** 66 m., aig. n° 4,5, col. MARINE tric. en côtes 2/2 en commençant et en terminant le 1er rg et ts les rgs impairs (endr. du trav.) par 2 m. endr. pendant 5 cm puis faire un rg env. sur l'env. en répartissant : **1) 2) 3)** 2 augm.

On a 1) 48 m. - **2)** 52 m. - **3)** 56 m. - 4) 62 m. - **5)** 66 m.

▲→ Cont. aig. n° 5 en jersey col. MARINE.

■→A 44 cm de haut. après les côtes, former l'arrondi ts les 2 rgs de la façon suivante :

1) rab. de ch. côté : 2 x 2 m. puis faire à 2 m. des bords (voir pts employés), ts les 2 rgs : 11 x 1 dim. puis rab. : 2 x 2 m.

2) rab. de ch. côté : 1 x 3 m., 1 x 2 m. puis faire à 2 m. des bords (voir pts employés), ts les 2 rgs : 11 x 1 dim. puis rab. : 1 x 2 m. et 1 x 3 m.

3) rab. de ch. côté : 1 x 3 m., 2 x 2 m. puis faire à 2 m. des bords (voir pts employés), ts les 2 rgs : 9 x 1 dim. puis rab. : 2 x 2 m. et 1 x 3 m.

4) rab. de ch. côté : 1 x 3 m., 4 x 2 m. puis faire à 2 m. des bords (voir pts employés), ts les 2 rgs : 6 x 1 dim. puis rab. : 3 x 2 m. et 1 x 3 m.

5) rab. de ch. côté : 1 x 3 m., 5 x 2 m. puis faire à 2 m. des bords (voir pts employés), ts les 2 rgs : 4 x 1 dim. puis rab. : 4 x 2 m. et 1 x 3 m.

A 58 cm de haut. après les côtes, rab. soupiement les 10 m. restantes.

Tric. la seconde manche semblable.

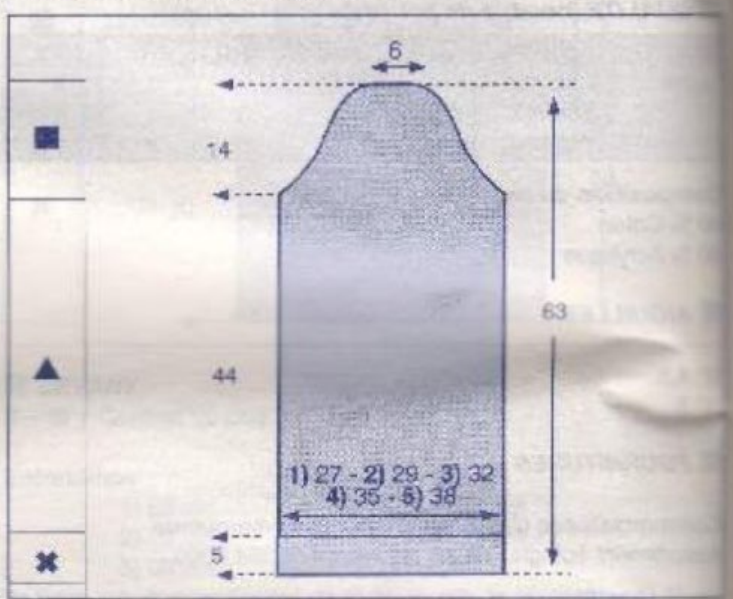

ASSEMBLAGE

Faire les différentes coutures en se reportant aux conseils pages 2 et 3.

Placer les épingles (voir photo).

ALINE.

Mailles rabattues par groupes

A LA MAIN

Pour une emmanchure, une encolure ronde, etc., il n'est pas possible de laisser les mailles en attente. Il faut les rabattre par groupes et éviter en même temps au maximum le décalage trop apparent des «escaliers». Pour cela, travaillez de la façon suivante :

1er rang : rabattez le 1er groupe de mailles sur l'endr. au début du rang, tricotez le reste des mailles: tournez l'ouvrage.

2e rang : tricotez les mailles moins 1 avant le groupe de mailles rabattues: tournez l'ouvrage.

3e rang : la maille qui n'a pas été tricotée se trouve sur l'aig. droite, glissez la 1ère maille de l'aiguille gauche, passer la maille non tricotée sur la maille glissée.

Continuez à rabattre le 2e groupe de mailles, tricotez le reste des mailles, tournez l'ouvrage, continuez de cette façon jusqu'à ce que toutes les mailles soient rabattues. A droite, sur l'envers de l'ouvrage, le travail serait le même.

8

PULL

N° 365-T1-475

TAILLES

1) 34/36 - **2)** 38/40 - **3)** 42/44 - **4)** 46/48 - **5)** 50/52

Voir tableau des tailles page 1.

QUALITÉ (Nombre de pelotes)

QUALITE	COLOR $	34/36	38/40	42/44	46/48	50/52
COTON N° 10	BLANC	7	7	8	9	10
	NOIR	7	7	8	9	10

Composition du modèle :
100 % Coton peigné

AIGUILLES

N° 12

FOURNITURES

Commercialisées chez PHILDAR : Anneaux marqueurs

POINTS EMPLOYES

Côtes 2/2 (fil double) : 1 fil de ch. colore tric. ensemble)

ÉCHANTILLON

Important : il est indispensable à la réalisation d'un tricot aux bonnes dimensions : voir page 1

20 cm de côtes 2/2 (fil double), aig. n° 12 = 13 m. et 17 rgs.

DOS et DEVANT

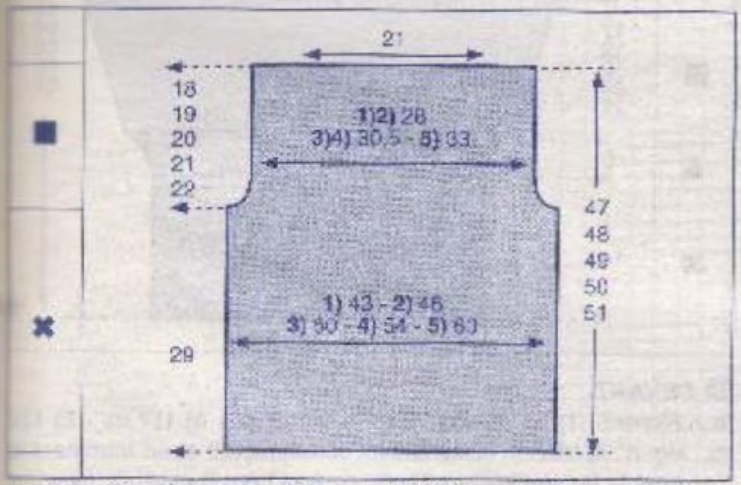

✖→ Monter : **1)** 30 m. - **2)** 32 m. - **3)** 34 m. - **4)** 38 m. - **5)** 42 m., aig. n° 12, tric. en côtes 2/2 fil double (voir pts employés) en commençant le 1er rg et ts les rgs impairs (endr. du travail) par **1) 3) 5)** 2 m. endr. - **2)** 3 m. endr. - **4)** 2 m. env.

■→ A 29 cm de haut. tot., former les emman. en rab. de ch. côté, ts les 2 rgs :

1) 1 x 2 m. et 3 x 1 m. — il reste 20 m.
2) 2 x 2 m. et 2 x 1 m. — il reste 20 m.
3) 2 x 2 m. et 2 x 1 m. — il reste 22 m.
4) 1 x 3 m., 2 x 2 m. et 1 x 1 m. — il reste 22 m.
5) 2 x 3 m., 1 x 2 m. et 1 x 1 m. — il reste 24 m.

A **1)** 47 cm **2)** 48 cm **3)** 49 cm **4)** 50 cm **5)** 51 cm

de haut. tot., marquer les **14** m. centr. pour l'encol., puis rab. souplement toutes les m.

MANCHES

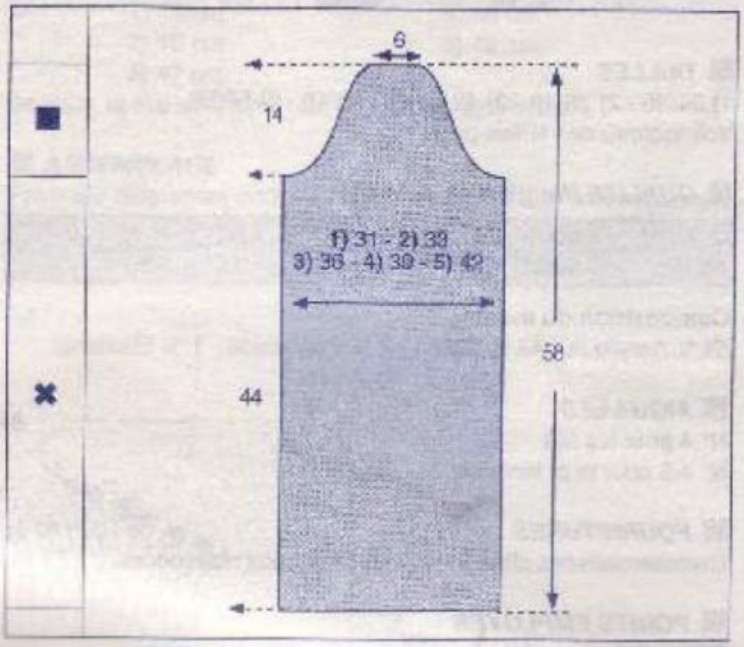

✖→ Monter : **1)** 22 m. - **2)** 24 m. - **3)** 26 m. - **4)** 28 m. - **5)** 30 m., aig. n° 12, tric. en côtes 2/2 fil double (voir pts employés) en commençant le 1er rg et ts les rgs impairs (endr. du travail) par **1) 3) 5)** 2 m. endr - **2) 4)** 3 m. endr.

■→ A 44 cm de haut. tot., former l'arrondi en rab. de ch. côté, ts les 2 rgs :
1) 1 x 2 m., 4 x 1 m. et 1 x 2 m.
2) 2 x 2 m., 3 x 1 m. et 1 x 2 m.
3) 2 x 2 m., 2 x 1 m. et 2 x 2 m.
4) 1 x 3 m., 1 x 2 m., 2 x 1 m. et 2 x 2 m.
5) 1 x 3 m., 1 x 2 m., 2 x 1 m., 1 x 2 m. et 1 x 3 m.

A 58 cm de haut. tot., rab. souplement les 6 m. restantes.

Tric. la seconde manche semblable.

ASSEMBLAGE

Faire les différentes coutures (en dédoublant 1 des deux fils ou en prenant un fil coton plus fin) en se reportant aux conseils pages 2 et 3.

Faire les coutures des épaules à pts arrière (pt de piqûre) sur l'envers du travail.

Coudre les côtés et le dessous des manches en couture invisible.

Monter les manches au corps.

NADEGE

9

PULL

N° 365-T1-474

TAILLES

1) 34/36 - **2)** 38/40 - **3)** 42/44 - **4)** 46/48 - **5)** 50/52

Voir tableau des tailles page 1.

QUALITE (Nombre de pelotes)

QUALITE	COLORIS	34/36	38/40	42/44	46/48	50/52
FAINSE	NOIR	7	7	8	9	9

Composition du modèle :
54 % Acrylique - 43 % Coton - 2 % Polyamide - 1 % Elastane

AIGUILLES

N° 4 pour les 3/3
N° 4,5 pour le pt fantaisie.

FOURNITURES

Commercialisées chez PHILDAR : Anneaux marqueurs.

POINTS EMPLOYES

Côtes 3/3
Pt fantaisie (voir diagramme)
Augm. à 3 m. des bords.

ÉCHANTILLON

Important : il est indispensable à la réalisation d'un tricot aux bonnes dimensions : voir page 1
10 cm de pt fantaisie, aig. n° 4,5 = 23 m. et 34 rgs.

DOS

✖→ Monter : **1)** 91 m. - **2)** 97 m. - **3)** 103 m. - **4)** 115 m. - **5)** 127 m., aig. n° 4, tric. en côtes 3/3 en commençant et en terminant le 1er rg et ts les rgs impairs (endr. du trav.) par 2 m. endr. pendant 18 cm.

▲→ Cont. aig. n° 4,5, en pt fantaisie (voir diagramme), en répartissant sur le 1er rg :
2) 2 augm. - **3)** 4 augm. - **4)** 2 augm. - **5)** 4 augm.
On a : **1)** 91 m. - **2)** 99 m. - **3)** 107 m. - **4)** 117 m. - **5)** 131 m.

Commencer le pt fantaisie par la **1)** 7e m. - **2)** 3e m. - **3)** 9e m. - **4)** 4e m. - **5)** 7e m. du diagramme.
On a au centre du trav. la 2e m. du diagramme
Attention : ne faire les jetés que s'ils sont compensés par une dim. et inversement.

Augm. de ch. côté (en reconstituant le pt fantaisie au fur et à mesure des augm.) :
ts les 4 rgs : 2 x 1 m., 1 x 2 m. et ts les 2 rgs : 2 x 2 m.

On a : **1)** 107 m. - **2)** 115 m. - **3)** 123 m. - **4)** 133 m. - **5)** 147 m.

■→ A 5 cm de haut. après les côtes, marquer les m. lis. et former les mancherons en augm. de ch. côté (à 3 m. des bords) :
1) ts les 6 rgs : 7 x 1 m. et ts les 8 rgs : 1 x 1 m.
2) ts les 6 rgs : 5 x 1 m. et ts les 8 rgs : 3 x 1 m.
3) ts les 6 rgs : 4 x 1 m. et ts les 8 rgs : 4 x 1 m.
4) ts les 6 rgs : 2 x 1 m. et ts les 8 rgs : 6 x 1 m.
5) ts les 8 rgs : 8 x 1 m.

On obtient : **1)** 123 m. - **2)** 131 m. - **3)** 139 m. - **4)** 149 m. - **5)** 163 m.

A **1)** 22 cm **2)** 23 cm **3)** 24 cm **4)** 25 cm **5)** 26 cm
de haut. après les côtes, cont. droit.

●→ A **1)** 25 cm **2)** 26 cm **3)** 27 cm **4)** 28 cm **5)** 29 cm
de haut. après les côtes, biaiser les épaules en rab. de ch. côté ts les 2 rgs :
1) 5 x 1 m. et 15 x 2 m.
2) 1 x 1 m. et 19 x 2 m.
3) 17 x 2 m. et 3 x 3 m.
4) 13 x 2 m. et 7 x 3 m.
5) 6 x 2 m. et 14 x 3 m.

A **1)** 36 cm **2)** 37 cm **3)** 38 cm **4)** 39 cm **5)** 40 cm
de haut. après les côtes, cont. droit sur les **1) 2) 3)** 53 m. - **4) 5)** 55 m. restantes pour former le col.

A **1)** 45 cm **2)** 46 cm **3)** 47 cm **4)** 48 cm **5)** 49 cm
de haut. après les côtes, rab. ttes les m. souplement.

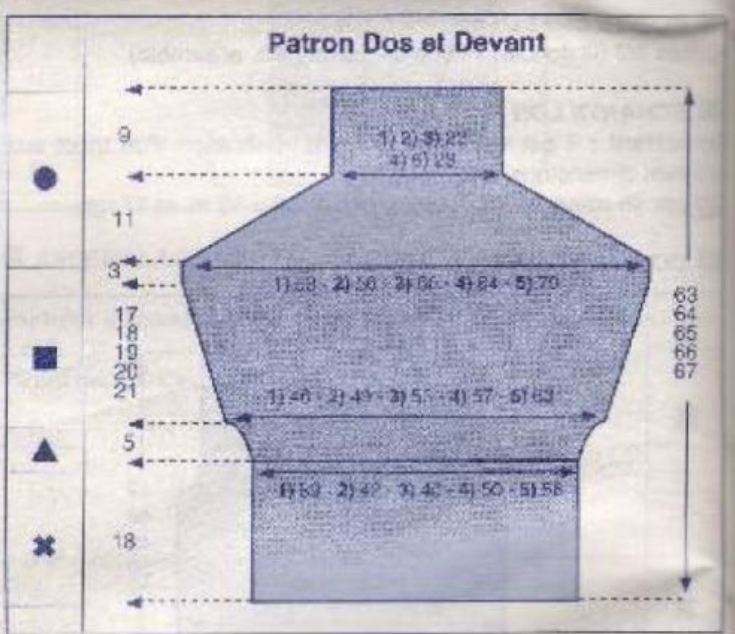

DEVANT

✖→ Monter : **1)** 93 m. - **2)** 99 m. - **3)** 105 m. - **4)** 117 m. - **5)** 129 m., aig. n° 4, tric. en côtes 3/3 en commençant et en terminant le 1er rg et ts les rgs impairs (endr. du trav.) par 3 m. endr. pendant 18 cm.

▲→ Cont. aig. n° 4,5, en pt fantaisie (voir diagramme), en répartissant sur le 1er rg :
1) 2 dim. - **3)** 2 augm. - **5)** 2 augm.

On a : **1)** 91 m. - **2)** 99 m. - **3)** 107 m. - **4)** 117 m. - **5)** 131 m.
Commencer le pt fantaisie par la **1)** 7e m. - **2)** 3e m. - **3)** 9e m. - **4)** 4e m. - **5)** 7e m. du diagramme.
On a au centre du trav. la 2e m. du diagramme

Attention : ne faire les jetés que s'ils sont compensés par une dim. et inversement.

Augm. de ch. côté (en reconstituant le pt fantaisie au fur et à mesure des augm.) :
Aux 4 rgs : 2 x 1 m., 1 x 2 m. et ts les 2 rgs : 2 x 2 m.
On a : **1)** 107 m. - **2)** 115 m. - **3)** 123 m. - **4)** 133 m. - **5)** 147 m.

A 5 cm de haut. après les côtes, marquer les m. lis. et former les mancherons en augm. de ch. côté (à 3 m. des bords) :
Aux 6 rgs : 7 x 1 m. et ts les 8 rgs : 1 x 1 m.
Aux 6 rgs : 5 x 1 m. et ts les 8 rgs : 3 x 1 m.
Aux 6 rgs : 4 x 1 m. et ts les 8 rgs : 4 x 1 m.
Aux 6 rgs : 2 x 1 m. et ts les 8 rgs : 6 x 1 m.
Aux 8 rgs : 8 x 1 m.

On obtient : **1)** 123 m. - **2)** 131 m. - **3)** 139 m. - **4)** 149 m. - **5)** 163 m.

A
1) 22 cm
2) 23 cm
3) 24 cm
4) 25 cm
5) 26 cm

de haut. après les côtes, cont. droit.

A
1) 25 cm
2) 26 cm
3) 27 cm
4) 28 cm
5) 29 cm

de haut. après les côtes, biaiser les épaules en rab. de ch. côté ts les 2 rgs :
1) 5 x 1 m. et 15 x 2 m.
2) 1 x 1 m. et 19 x 2 m.
3) 17 x 2 m. et 3 x 3 m.
4) 13 x 2 m. et 7 x 3 m.
5) 6 x 2 m. et 14 x 3 m.

A
1) 36 cm
2) 37 cm
3) 38 cm
4) 39 cm
5) 40 cm

de haut. après les côtes, cont. droit sur les **1) 2) 3)** 53 m. - **4) 5)** 55 m. restantes pour former le col.

A
1) 45 cm
2) 46 cm
3) 47 cm
4) 48 cm
5) 49 cm

de haut. après les côtes, rab. ttes les m. souplement.

ASSEMBLAGE

Faire les différentes coutures en se reportant aux conseils pages 2 et 3.

BETTY

Le jeté

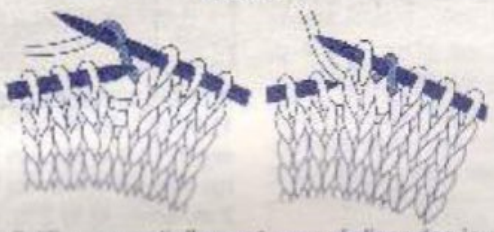

On l'utilise essentiellement pour réaliser des jours.

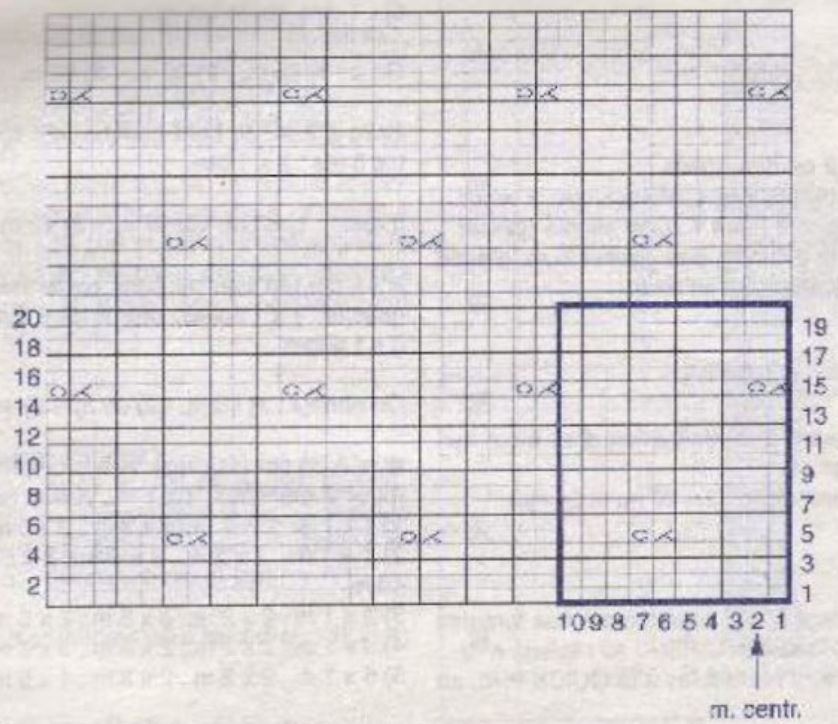

Répéter toujours les 10 m. et les 20 rgs du diagramme

□ = **m. endr. sur l'endr. ou m. env. sur l'env.**

⊿ = **2 m. ens. à l'endr. sur l'endr.**

⊡ = **jeté**

10

PULL KIMONO

N° 365-T1-476

TAILLES

1) 34/36 - **2)** 38/40 - **3)** 42/44 - **4)** 46/48 - **5)** 50/52
Voir tableau des tailles page 1

QUALITÉ (Nombre de pelotes)

QUALITÉ	COLORIS	34/36	38/40	42/44	46/48	50/52
COTON D'EGYPTE N° 3	NOIR	7	7	8	8	8
	BLANC	4	4	5	5	5

Composition du modèle :
100 % Coton

AIGUILLES

N° 2,5
N° 3

FOURNITURES

Commercialisées chez PHILDAR : Anneaux marqueurs
Poissons pour le jacquard

POINTS EMPLOYÉS

Côtes 2/2 - Jersey
Jacquard
Dim. simples apparentes à 2 m. des bords :
à droite : tric. 2 m. à l'endr., puis les 2 m. suivantes ens. à l'endr.
à gauche : tric. tles les m. moins 4, faire 1 surjet simple (glisser 1 m. à l'endr., tric. la m. suivante à l'endr., puis passer la m. glissée sur la m. tric.), et tric. les 2 dernières m. à l'endr.
Augm. à 2 m. des bords

ÉCHANTILLON

Important : Il est indispensable à la réalisation d'un tricot aux bonnes dimensions : voir page 1
10 cm de jersey ou de jacquard, aig. n° 3 = 26 m. et 34 rgs.

RÉGLAGES MACHINE

Les côtes 2/2 se tric. au réglage n° 7,5, écartement des fontures n° 3, le jersey et le jacquard (chariot INTARSIA) au réglage n° 9. Seul le jersey et le jacquard sont réalisables à la QUICK'PHIL au réglage n° 9 à titre indicatif.
Dim. simples apparentes à 2 m. des bords :
Avec un poinçon à 3 chas, décaler les 3 m. des extrémités d'une m. vers le centre de la machine.

RÉALISATION

Se tric. en 2 parties : 1 partie col. noir et jacquard
1 partie col. blanc

PARTIE col. NOIR

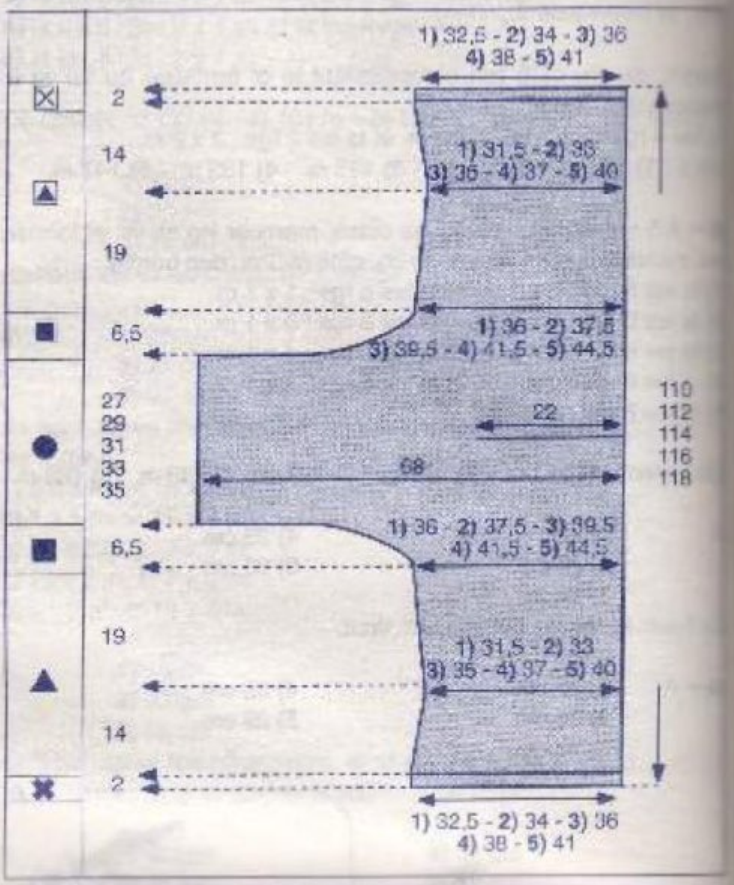

✖ → Se commence par le devant, monter :
1) 87 m. - **2)** 91 m. - **3)** 95 m. - **4)** 101 m. - **5)** 109 m., col. NOIR, aig. n° 2,5 et tric. en côtes 2/2 en commençant le 1er rg et ts les rgs impairs (endr. du trav.) par 3 m. env. (on termine par : **1) 2) 3)** 2 m. env. - **4) 5)** 2 m. endr.), pendant 2 cm (8 rgs).

▲ → Cont. en jersey, aig. n° 3 en faisant pour les tailles : **1) 2) 4) 5)** : 1 dim. sur le 1er rg.

On a : **1)** 86 m. - **2)** 90 m. - **3)** 95 m. - **4)** 100 m. - **5)** 108 m.

Faire à 2 m. du bord gauche : 24 rgs plus haut : 1 x 1 dim. et ts les 8 rgs : 2 x 1 dim.

Il reste : **1)** 83 m. - **2)** 87 m. - **3)** 92 m. - **4)** 97 m. - **5)** 105 m.

A 14 cm (48 rgs) de haut. après les côtes, faire à 2 m. du bord gauche : 1 x 1 augm., puis ts les 6 rgs : 8 x 1 augm. et ts les 4 rgs : 3 x 1 augm.

On obtient : **1)** 95 m. - **2)** 99 m. - **3)** 104 m. - **4)** 109 m. - **5)** 117 m.

■ → A 33 cm (112 rgs) de haut. après les côtes, augm. à gauche (pour la manche) : 1 x 1 m., puis ts les 2 rgs :
1) 1 x 1 m., 2 x 2 m., 2 x 3 m., 3 x 5 m., 2 x 8 m. et 1 x 40 m.
2) 1 x 1 m., 2 x 2 m., 3 x 3 m., 2 x 5 m., 1 x 6 m., 1 x 8 m. et 1 x 40 m.
3) 2 x 1 m., 2 x 2 m., 3 x 3 m., 2 x 5 m., 1 x 8 m. et 1 x 40 m.
4) 3 x 1 m., 2 x 2 m., 2 x 3 m., 3 x 5 m. et 1 x 40 m.
5) 5 x 1 m., 2 x 2 m., 2 x 3 m., 1 x 5 m. et 1 x 40 m.

● → A 39,5 cm (134 rgs) de haut. après les côtes, cont. droit sur les 178 m. obtenues.

A **1)** 50 cm (170 rgs) **4)** 53 cm (180 rgs)
2) 51 cm (174 rgs) **5)** 54 cm (184 rgs)
3) 52 cm (178 rgs)
de haut. après les côtes, cont. en jacquard bicolore en plaçant les m. de la façon suivante : 65 m. col. BLANC et 113 m. col. NOIR.

Entretemps, à
1) 53 cm (180 rgs) 4) 56 cm (190 rgs)
2) 54 cm (184 rgs) 5) 57 cm (194 rgs)
3) 55 cm (188 rgs)
de haut. après les côtes, former la fente de l'encol. en rab. les 57 m. de droite et en les remontant au rg suivant.

A 1) 56 cm (190 rgs) 4) 59 cm (200 rgs)
2) 57 cm (194 rgs) 5) 60 cm (204 rgs)
3) 58 cm (198 rgs)
de haut. après les côtes, cont. en jersey col. NOIR.

● → A 1) 66,5 cm (226 rgs) 4) 72,5 cm (246 rgs)
2) 68,5 cm (234 rgs) 5) 74,5 cm (254 rgs)
3) 70,5 cm (242 rgs)
de haut. après les côtes, rab. à gauche : 1 x 40 m., puis ts les 2 rgs :
1) 2 x 8 m., 3 x 5 m., 2 x 3 m., 2 x 2 m. et 2 x 1 m.
2) 1 x 8 m., 1 x 6 m., 2 x 5 m., 3 x 3 m., 2 x 2 m. et 2 x 1 m.
3) 1 x 8 m., 2 x 5 m., 3 x 3 m., 2 x 2 m. et 3 x 1 m.
4) 3 x 5 m., 2 x 3 m., 2 x 2 m. et 4 x 1 m.
5) 1 x 5 m., 2 x 3 m., 2 x 2 m. et 6 x 1 m.

Il reste : 1) 95 m. - 2) 99 m. - 3) 104 m. - 4) 109 m. - 5) 117 m.

▲ → A 1) 73 cm (248 rgs) 4) 79 cm (268 rgs)
2) 75 cm (256 rgs) 5) 81 cm (276 rgs)
3) 77 cm (264 rgs)
de haut. après les côtes, faire à 2 m. du bord gauche :
ts les 4 rgs : 4 x 1 dim. et ts les 6 rgs : 8 x 1 dim.

Il reste : 1) 83 m. - 2) 87 m. - 3) 92 m. - 4) 97 m. - 5) 105 m.

A 1) 92 cm (312 rgs) 4) 98 cm (332 rgs)
2) 94 cm (320 rgs) 5) 100 cm (340 rgs)
3) 96 cm (328 rgs)
de haut. après les côtes, faire à 2 m. du bord gauche, ts les 8 rgs : 3 x 1 augm.
On obtient : 1) 86 m. - 2) 90 m. - 3) 95 m. - 4) 100 m. - 5) 108 m.

✖ → A 1) 106 cm (360 rgs) 4) 112 cm (380 rgs)
2) 108 cm (368 rgs) 5) 114 cm (388 rgs)
3) 110 cm (376 rgs)
de haut. après les côtes, cont. en côtes 2/2, aig. n° 2,5 en faisant pour les tailles : 1) 2) 4) 5) 1 augm. sur le 1er rg (on a : 1) 87 m. - 2) 91 m. - 3) 95 m. - 4) 101 m. - 5) 109 m.) et en commençant le 1er rg et ts les rgs impairs (endr. du trav.) par 3 m. env. (on termine par : 1) 2) 3) 2 m. env. - 4) 5) 2 m. endr.), pendant 2 cm (8 rgs) puis rab. souplement ttes les m.

■ *PARTIE col. BLANC*

✖ → Se commence par le devant, monter :
1) 31 m. - 2) 35 m. - 3) 39 m. - 4) 45 m. - 5) 53 m., col. BLANC, aig. n° 2,5 et tric. en côtes 2/2 en commençant le 1er rg et ts les rgs impairs (endr. du trav.) par : 1) 2) 3) 2 m. endr. - 4) 5) 2 m. env. (on termine par 3 m. endr.), pendant 2 cm (8 rgs).

▲ → Cont. en jersey, aig. n° 3 en faisant pour les tailles : 1) 2) 4) 5) 1 dim. sur le 1er rg.

On a : 1) 30 m. - 2) 34 m. - 3) 39 m. - 4) 44 m. - 5) 52 m.

Faire à 2 m. du bord droit : 24 rgs plus haut : 1 x 1 dim. et ts les 8 rgs : 2 x 1 dim.

Il reste : 1) 27 m. - 2) 31 m. - 3) 36 m. - 4) 41 m. - 5) 49 m.

A 14 cm (48 rgs) de haut. après les côtes, faire à 2 m. du bord droit : 1 x 1 augm., puis ts les 6 rgs : 8 x 1 augm. et ts les 4 rgs : 3 x 1 augm.

On obtient : 1) 39 m. - 2) 43 m. - 3) 48 m. - 4) 53 m. - 5) 61 m.

■ → A 33 cm (112 rgs) de haut. après les côtes, augm. à droite (pour la manche) : 1 x 1 m., puis ts les 2 rgs :
1) 1 x 1 m., 2 x 2 m., 2 x 3 m., 3 x 5 m., 2 x 8 m. et 1 x 40 m.
2) 1 x 1 m., 2 x 2 m., 3 x 3 m., 2 x 5 m., 1 x 6 m., 1 x 8 m. et 1 x 40 m.
3) 2 x 1 m., 2 x 2 m., 3 x 3 m., 2 x 5 m., 1 x 8 m. et 1 x 40 m.
4) 3 x 1 m., 2 x 2 m., 2 x 3 m., 3 x 5 m. et 1 x 40 m.
5) 5 x 1 m., 2 x 2 m., 2 x 3 m., 1 x 5 m. et 1 x 40 m.

● → A 39,5 cm (134 rgs) de haut. après les côtes, cont. droit sur les 122 m. obtenues.

■ → A 1) 66,5 cm (226 rgs) 4) 72,5 cm (246 rgs)
2) 68,5 cm (234 rgs) 5) 74,5 cm (254 rgs)
3) 70,5 cm (242 rgs)
de haut. après les côtes, rab. à droite : 1 x 40 m., puis ts les 2 rgs :
1) 2 x 8 m., 3 x 5 m., 2 x 3 m., 2 x 2 m. et 2 x 1 m.
2) 1 x 8 m., 1 x 6 m., 2 x 5 m., 3 x 3 m., 2 x 2 m. et 2 x 1 m.
3) 1 x 8 m., 2 x 5 m., 3 x 3 m., 2 x 2 m. et 3 x 1 m.
4) 3 x 5 m., 2 x 3 m., 2 x 2 m. et 4 x 1 m.
5) 1 x 5 m., 2 x 3 m., 2 x 2 m. et 6 x 1 m.

Il reste : 1) 39 m. - 2) 43 m. - 3) 48 m. - 4) 53 m. - 5) 61 m.

▲ → A 1) 73 cm (248 rgs) 4) 79 cm (268 rgs)
2) 75 cm (256 rgs) 5) 81 cm (276 rgs)
3) 77 cm (264 rgs)
de haut. après les côtes, faire à 2 m. du bord droit :
ts les 4 rgs : 4 x 1 dim. et ts les 6 rgs : 8 x 1 dim.

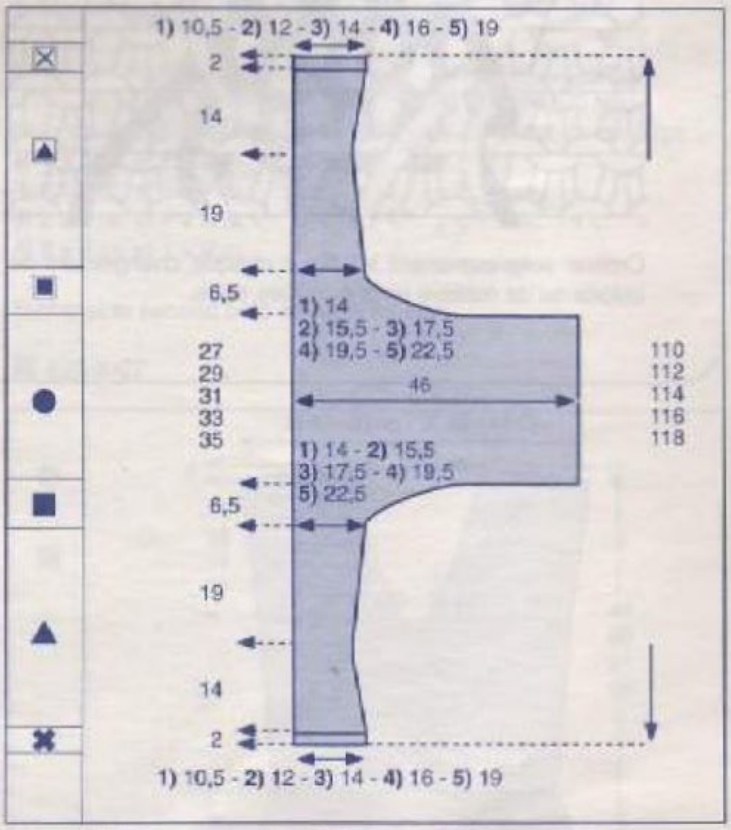

Il reste : 1) 27 m. - 2) 31 m. - 3) 36 m. - 4) 41 m. - 5) 49 m.

A 1) 92 cm (312 rgs) 4) 98 cm (332 rgs)
2) 94 cm (320 rgs) 5) 100 cm (340 rgs)
3) 96 cm (328 rgs)
de haut. après les côtes, faire à 2 m. du bord droit, ts les 8 rgs : 3 x 1 augm.

On obtient : **1)** 30 m. - **2)** 34 m. - **3)** 39 m. - **4)** 44 m. - **5)** 52 m.

⊠→A **1)** 106 cm (360 rgs) **4)** 112 cm (380 rgs)
2) 108 cm (368 rgs) **5)** 114 cm (388 rgs)
3) 110 cm (376 rgs)

de haut. après les côtes, cont. en côtes 2/2, aig. n° 2,5 en faisant pour les tailles : **1) 2) 4) 5)** 1 augm. sur le 1er rg (on a : **1)** 31 m. - **2)** 35 m. - **3)** 39 m. - **4)** 45 m. - **5)** 53 m.) et en commençant le 1er rg et ts les rgs impairs (endr. du trav.) par : **1) 2) 3)** 2 m. endr.- **4) 5)** 2 m. env. (on termine par 3 m. endr.), pendant 2 cm (8 rgs) puis rab. souplement ttes les m.

ASSEMBLAGE

Faire les différentes coutures en se reportant aux conseils pages 2 et 3.

Réunir les 2 parties par une couture invisible.
Faire les coutures des côtés et du dessous des manches.
Replier un ourlet de 2 m. au bord de ch. manche et le maintenir à pts cachés sur l'env. du trav.

JOSÉE

Le jacquard intarsia

Cette méthode s'utilise pour des grandes masses de couleur, les larges bandes, des rayures verticales ou des matières différentes employées ensemble.
Cette méthode évite les fils qui se mélangent et les épaisseurs de fils sur l'envers du travail.
Faire autant de pelotons qu'il y a de changement de matière ou de coloris et tricoter en suivant le diagramme.

1er rang de jacquard vu sur l'envers

2e rang de jacquard vu sur l'envers

3e rang de jacquard vu sur l'envers

Croiser soigneusement les fils à chaque changement de coloris ou de matière pour éviter les trous.

Jacquard vu sur l'envers

11

PULL

N° 365-T1-477

TAILLES

1) 34/36 - 2) 38/40 - 3) 42/44 - 4) 46/48
Voir tableau des tailles page 1.

QUALITÉS (Nombre de pelotes)

QUALITES	COLORIS	34/36	38/40	42/44	46/48
PAPER PHIL	BLANC	6	6	7	7
PAPILLOTTE	BLANC	3	3	4	4

Composition du modèle :
73 % Polyamide
27 % Acrylique

AIGUILLES

N° 6

FOURNITURES

Commercialisées chez PHILDAR: Anneaux marqueurs

POINTS EMPLOYES

Jacquard (voir diagrammes)
Jersey envers fil simple (1 fil qualité PAPER PHIL)
Jersey envers fil double (1 fil qualité PAPER PHIL+ 1 fil qualité PAPILLOTE tric. ensemble: passer au maximum les fils fantaisie côté jersey envers)

ÉCHANTILLON

Important : il est indispensable à la réalisation d'un tricot aux bonnes dimensions : voir page 1
10 cm de jersey ou jacquard, aig. n° 6 = 13 m. et 20 rgs.

DOS

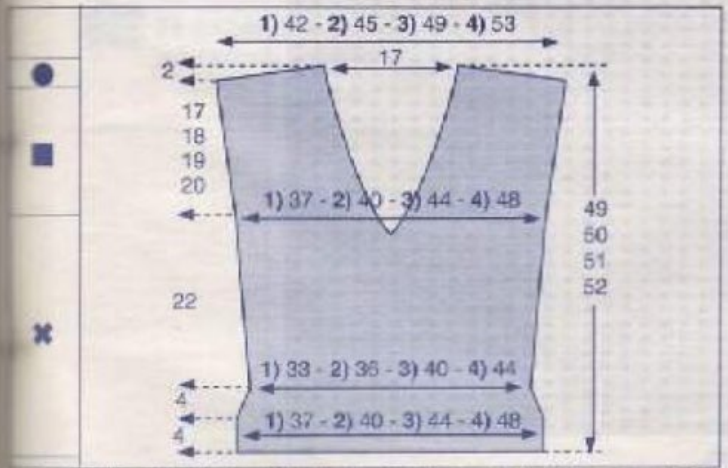

✖→ Monter : **1)** 50 m. - **2)** 54 m. - **3)** 60 m. - **4)** 66 m., aig. n° 6, 1 fil qualité PAPER PHIL + 1 fil qualité PAPILLOTTE, tric. en jersey envers fil double (voir pts employés).

A 4 cm (8 rgs) de haut tot., rab. de ch. côté : 1 x 1 m., puis ts les 2 rgs : 2 x 1 m.

Il reste : **1)** 44 m. - **2)** 48 m. - **3)** 54 m. - **4)** 60 m.

A 7 cm (14 rgs) de haut tot., cont. en jersey et jacquard (voir diagramme DOS et pts employés) en plaçant les m. de la façon suivante :
1) les 44 m. centr. du diagramme.
2) 1 m. de jersey envers fil double, les 46 m. du diagramme, et 1 m. de jersey envers fil simple.
3) 4 m. de jersey envers fil double, les 46 m. du diagramme, et 4 m. de jersey envers fil simple.
4) 7 m. de jersey envers fil double, les 46 m. du diagramme, et 7 m. de jersey envers fil simple

Entretemps, à 8 cm (16 rgs) de haut tot., augm. de ch. côté : à droite en fil double, à gauche en fil simple : 1 x 1 m., puis ts les 14 rgs : 2 x 1 m.

On obtient : **1)** 50 m. - **2)** 54 m. - **3)** 60 m. - **4)** 66 m.

Entretemps, à
1) 27 cm (54 rgs) **3)** 29 cm (58 rgs)
2) 28 cm (56 rgs) **4)** 30 cm (60 rgs)
de haut. tot., former l'encol. en séparant le travail en deux parties, puis cont. un côté à la fois en dim. côté séparation, à 2 m. du bord : 1 x 1 m., puis ts les 2 rgs : 2 x 1 m., ts les 4 rgs : 7 x 1 m. et 6 rgs plus haut: 1 x 1 m.

■→ A 30 cm (60 rgs) de haut. tot., marquer la m. lis. côté extérieur pour repérer l'emman.
Puis augm. côté extérieur à 2 m. du bord : 1 x 1 m., puis :
1) 10 rgs plus haut : 1 x 1 m. et 12 rgs plus haut : 1 x 1 m.
2) 3) ts les 12 rgs : 2 x 1 m.
4) ts les 14 rgs : 2 x 1 m.
Les 80 rgs du diagramme terminés, cont. à droite: en jersey envers fil double, à gauche: en jersey envers fil simple.

●→ A **1)** 47 cm (94 rgs) **3)** 49 cm (98 rgs)
2) 48 cm (96 rgs) **4)** 50 cm (100 rgs)
de haut. tot., biaiser l'épaule en rab. côté extérieur, ts les 2 rgs :
1) 1 x 5 m. et 2 x 6 m.
2) 2 x 6 m. et 1 x 7 m.
3) 2 x 7 m. et 1 x 8 m.
4) 2 x 8 m. et 1 x 9 m.

Terminer le second côté en sens inverse.

DEVANT

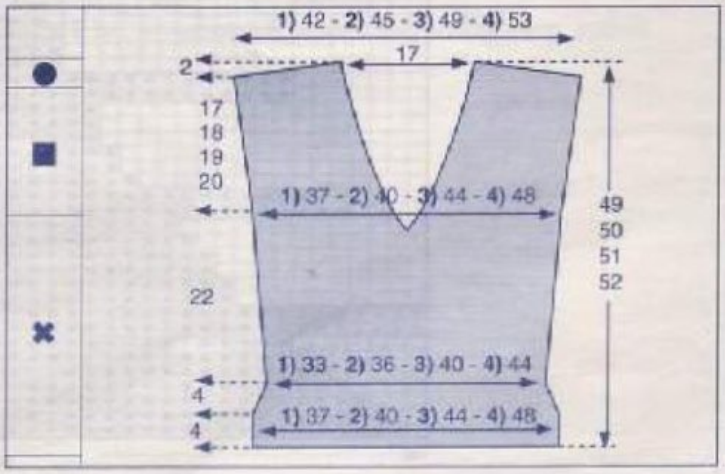

✖→ Monter : **1)** 50 m. - **2)** 54 m. - **3)** 60 m. - **4)** 66 m., aig. n° 6, 1 fil qualité PAPER PHIL + 1 fil qualité PAPILLOTTE, tric. en jersey envers fil double (voir pts employés).

A 4 cm (8 rgs) de haut tot., rab. de ch. côté : 1 x 1 m., puis ts les

2 rgs : 2 x 1 m.

Il reste : **1)** 44 m. - **2)** 48 m. - **3)** 54 m. - **4)** 60 m.

A 7 cm (14 rgs) de haut tot., cont. en jersey envers et jacquard (voir diagramme DEVANT et pts employés) en plaçant les m. de la façon suivante :
1) les 44 m. centr. du diagramme
2) 1 m. de jersey envers fil simple, les 46 m. du diagramme, et 1 m. de jersey envers fil double
3) 4 m. de jersey envers fil simple, les 46 m. du diagramme, et 4 m. de jersey envers fil double
4) 7 m. de jersey envers fil simple, les 46 m. du diagramme, et 7 m. de jersey envers fil double
Entretemps, à 8 cm (16 rgs) de haut tot., augm. de ch. côté : à droite en fil simple, à gauche en fil double : 1 x 1 m., puis ts les 14 rgs : 2 x 1 m.

On obtient : 1) 50 m. - **2)** 54 m. - **3)** 60 m. - **4)** 66 m.

Entretemps, à
1) 27 cm (54 rgs) **3)** 29 cm (58 rgs)
2) 28 cm (56 rgs) **4)** 30 cm (60 rgs)
de haut. tot., former l'encol. en séparant le travail en deux parties, puis cont. un côté à la fois en dim. côté séparation, à 2 m. du bord : 1 x 1 m., puis ts les 2 rgs : 2 x 1 m., ts les 4 rgs : 7 x 1 m. et 6 rgs plus haut : 1 x 1 m.
Les 80 rgs du diagramme terminés, cont. à droite: en jersey envers fil simple, à gauche: en jersey envers fil double.

■→ ●→ comme DOS.

■ *ASSEMBLAGE*

Faire les différentes coutures en se reportant aux conseils pages 2 et 3.

Faire les coutures des épaules à pts arrière (pt de piqûre) sur l'envers du travail.
Coudre les côtés en couture invisible jusqu'aux fils de couleur NADEGE

Dos

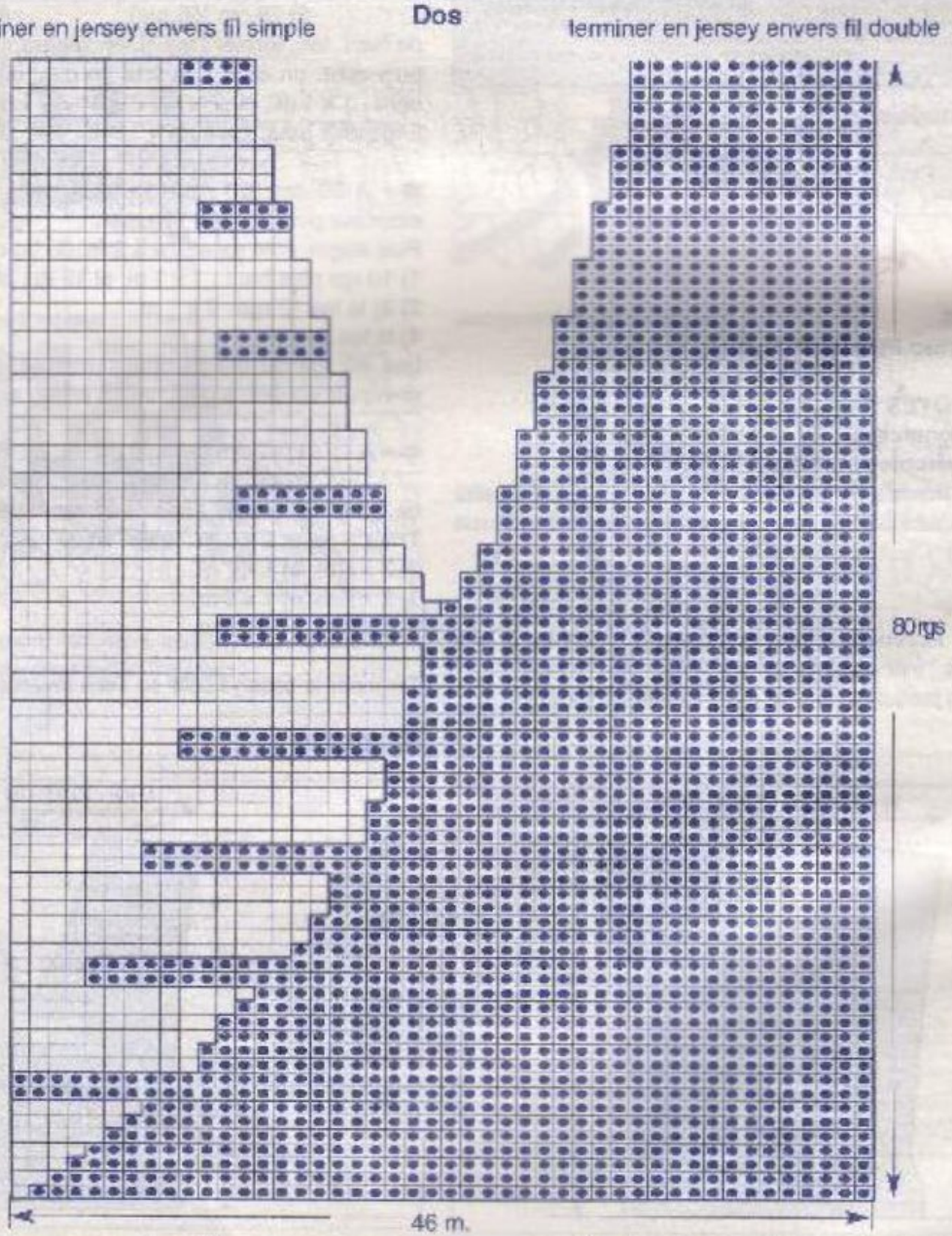

Attention : suivant les tailles, l'encolure ne commence pas à la même hauteur : voir explication

Fil simple (1 fil qualité PAPER PHIL) m. envers sur l'endroit ou m. endroit sur l'envers

Fil double (1 fil qualité PAPER PHIL et 1 fil qualité PAPILLOTE tric. ensemble) m. envers sur l'endroit ou m. endroit sur l'envers

terminer en jersey envers fil double

Devant

terminer en jersey envers fil simple

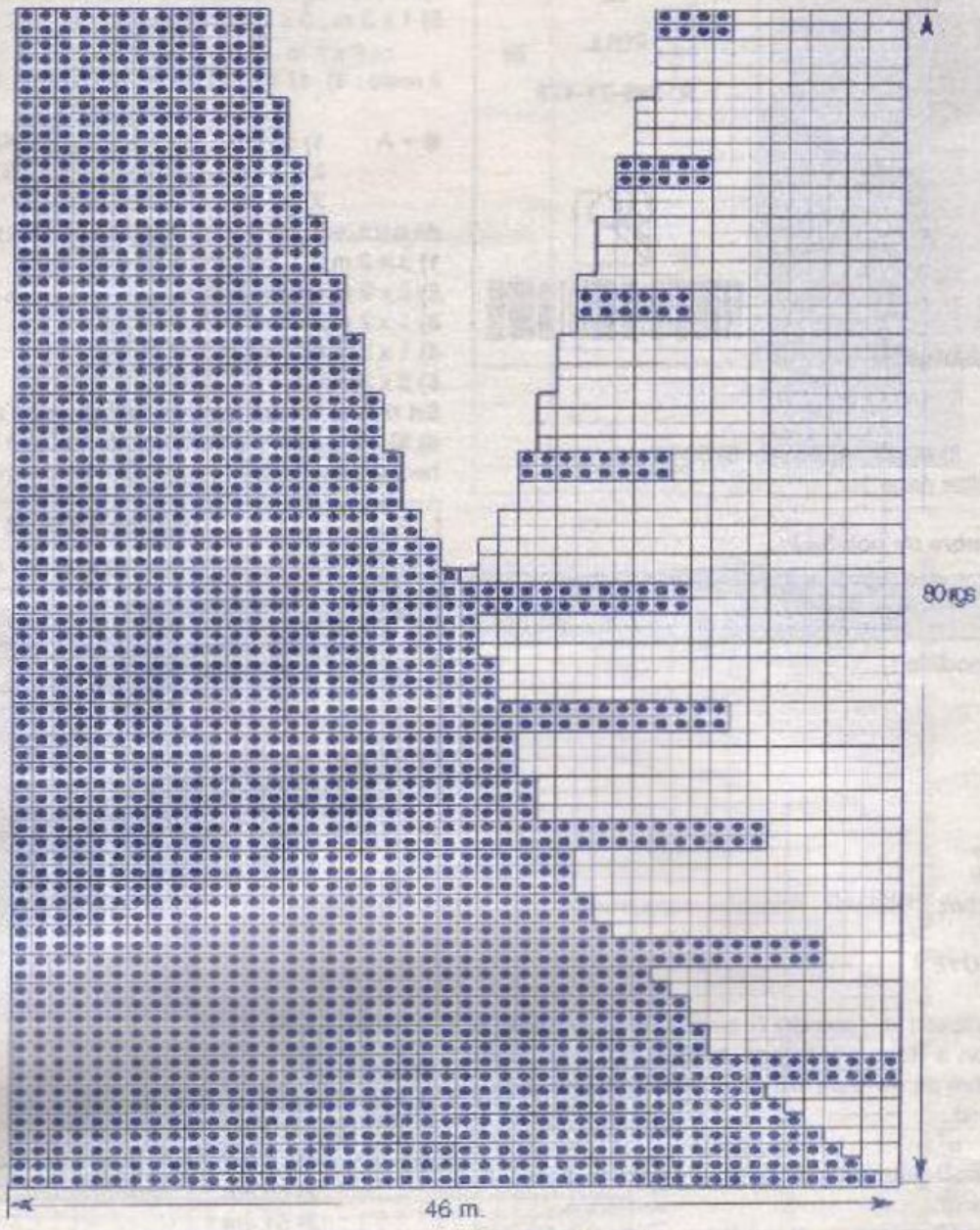

Attention : suivant les tailles, l'encolure ne commence pas à la même hauteur : voir explication

Fil simple (1 fil qualité PAPER PHIL) m. envers sur l'endroit ou m. endroit sur l'envers

Fil double (1 fil qualité PAPER PHIL et 1 fil qualité PAPILLOTE tric. ensemble) m. envers sur l'endroit ou m. endroit sur l'envers

12

PULL

N° 365-T1-478

TAILLES

1) 34/36 - **2)** 38/40 - **3)** 42/44 - **4)** 46/48 - **5)** 50/52
Voir tableau des tailles page 1.

QUALITE (Nombre de pelotes)

QUALITE	COLORIS	34/36	38/40	42/44	46/48	50/52
AVISO	BLANC	8	8	9	10	11

Composition du modèle :
60 % Coton
40 % Acrylique

AIGUILLES

N° 6

FOURNITURES

Commercialisées chez PHILDAR : Anneaux marqueurs.

POINTS EMPLOYÉS

Jersey endroit

M filée : laisser tomber 1 m., prendre le pied de la m. suivante et le tric. à l'endr. (on a donc perdu une m. puis fait une augm. intercalaire le nombre de m. reste inchangé) et laisser filer la m.

Dim. à 3 m. du bord :

à droite :

dim. simple : tric. les 3 premières m. en jersey endr. puis les 2 m. suivantes ens. à l'endr.

dim. double : tric. les 3 premières m. en jersey endr. puis les 3 m. suivantes ens. à l'endr.

à gauche :

dim. simple : tric. ttes les m. sauf les 5 dernières, faire un surjet simple (glisser une m. tric. la m. suivante à l'endr. et passer la m. glissée sur la m. tric.) tric. les 3 dernières m. en jersey endr.

dim. double : tric. ttes les m. sauf les 6 dernières, faire un surjet double (glisser une m. tric. les 2 m.. suivantes ens. à l'endr. et passer la m. glissée sur la m. obtenue) tric. les 3 dernières m. en jersey endr.

ÉCHANTILLON

Important : il est indispensable à la réalisation d'un tricot aux bonnes dimensions : voir page 1

20 cm de jersey, volontairement tric. plus souple aig. n° 6 = 27 m. et 36 rgs.

DOS

✖→ Monter : **1)** 57 m. - **2)** 61 m. - **3)** 65 m. - **4)** 71 m. - **5)** 79 m. aig. n° 6, tric. en jersey en suivant le diagramme pour les m. filées.

Tric. les 40 rgs du diagramme puis cont. en jersey.

■→ A 35 cm de haut. tot., former les emman., en rab. de ch. côté ts les 2 rgs :

1) 1 x 2 m. et 3 x 1 m.
2) 1 x 2 m. et 4 x 1 m.
3) 1 x 3 m., 1 x 2 m. et 2 x 1 m.
4) 1 x 3 m., 1 x 2 m. et 4 x 1 m.
5) 1 x 3 m., 3 x 2 m. et 3 x 1 m.

Il reste : **1)** 47 m. - **2)** 49 m. - **3)** 51 m. - **4)** 53 m. - **5)** 55 m.

●→ A **1)** 52 cm **2)** 53 cm **3)** 54 cm **4)** 55 cm **5)** 56 cm

de haut. tot., biaiser les épaules en rab. de ch. côté ts les 2 rgs :

1) 3 x 2 m.
2) 2 x 2 m. et 1 x 3 m.
3) 1 x 2 m.et 2 x 3 m.
4) 1 x 2 m.et 2 x 3 m.
5) 3 x 3 m.

En même temps former l'encolure en rab. les : **1) 2) 3)** 33 m. - **4) 5)** 35 m. centr. puis terminer 1 côté à la fs en faisant 2 rgs plus haut à 3 m. du bord : 1 x 1 dim. simple (voir pts employés)

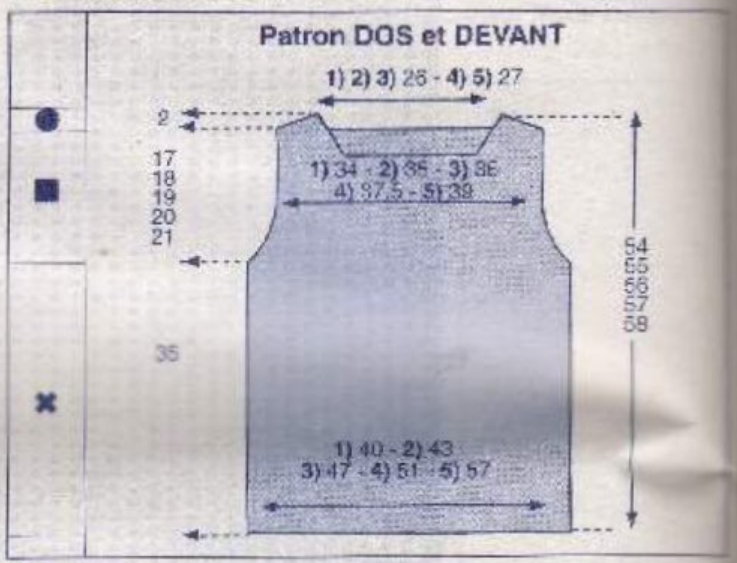

DEVANT

✖→ ■→ Comme au dos.

A **1)** 49 cm **2)** 50 cm **3)** 51 cm **4)** 52 cm **5)** 53 cm

de haut. tot. former l'encolure en rab. les : **1) 2) 3)** 25 m. - **4) 5)** 27 m. centr. puis terminer 1 côté à la fs en faisant ts les 2 rgs : à 3 m. du bord : 1 x 1 dim. double et 3 x 1 dim. simple.(voir pts employés)

●→ A **1)** 52 cm **2)** 53 cm **3)** 54 cm **4)** 55 cm **5)** 56 cm

de haut. tot., biaiser l'épaule en rab. côté emman. ts les 2 rgs :

1) 3 x 2 m.
2) 2 x 2 m. et 1 x 3 m.
3) 1 x 2 m.et 2 x 3 m.
4) 1 x 2 m.et 2 x 3 m.
5) 3 x 3 m.

MANCHES

✖→ Monter : **1)** 39 m. - **2)** 41 m. - **3)** 45 m. - **4)** 49 m. - **5)** 53 m. aig. n° 6 tric. en jersey en suivant le diagramme pour les m. filées (voir employés)

Tric. les 40 rgs du diagramme puis cont. en jersey.

■→ A 49 cm de haut. tot., former l'arrondi en rab. de ch. côté :

1) ts les 2 rgs : 1 x 3 m, 1 x 2 m., 1 x 1 m., ts les 4 rgs : 4 x 1 m., ts les 2 rgs et 2 x 2 m.
2) ts les 2 rgs : 1 x 3 m., 1 x 2 m, 1 x 1 m. , ts les 4 rgs : 4 x 1 m., ts les 2 rgs : 1 x 2 m. et 1 x 3 m.
3) ts les 2 rgs : 1 x 3 m., 2 x 2 m. 2 x 1 m. , ts les 4 rgs : 3 x 1 m.,

[illegible] 2 rgs : 1 x 2 m. et 1 x 3 m.
[illegible] les 2 rgs : 1 x 3 m., 2 x 2 m, 2 x 1 m. , ts les 4 rgs : 2 x 1 m.,
[illegible] 2 rgs : 1 x 1 m., 2 x 2 m. et 1 x 3 m.
[illegible] les 2 rgs : 1 x 3 m., 2 x 2 m, 7 x 1 m., 2 x 2 m. et 1 x 3 m.

[illegible] cm de haut. tot., rab. les 11 m. restantes.
[illegible]. la seconde manche semblable.

■ ASSEMBLAGE

Faire les différentes coutures en se reportant aux conseils pages [illegible] et 3.
Terminer en repassant sur l'env. du trav. (voir conseil page [illegible])

CHRISTINE

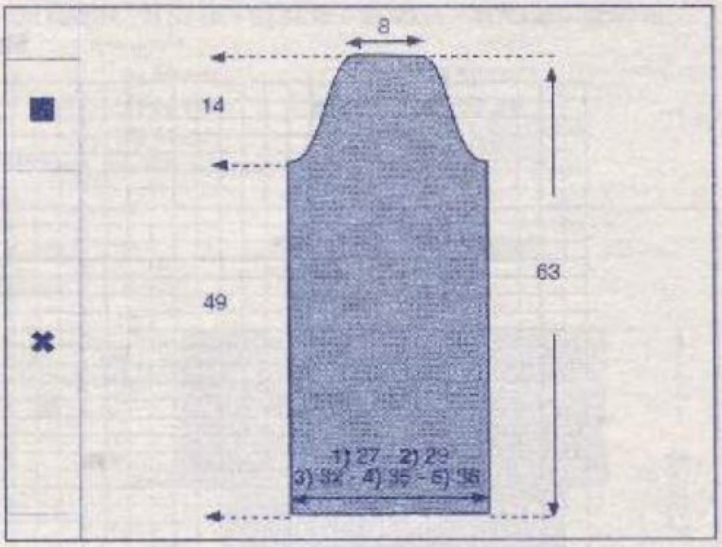

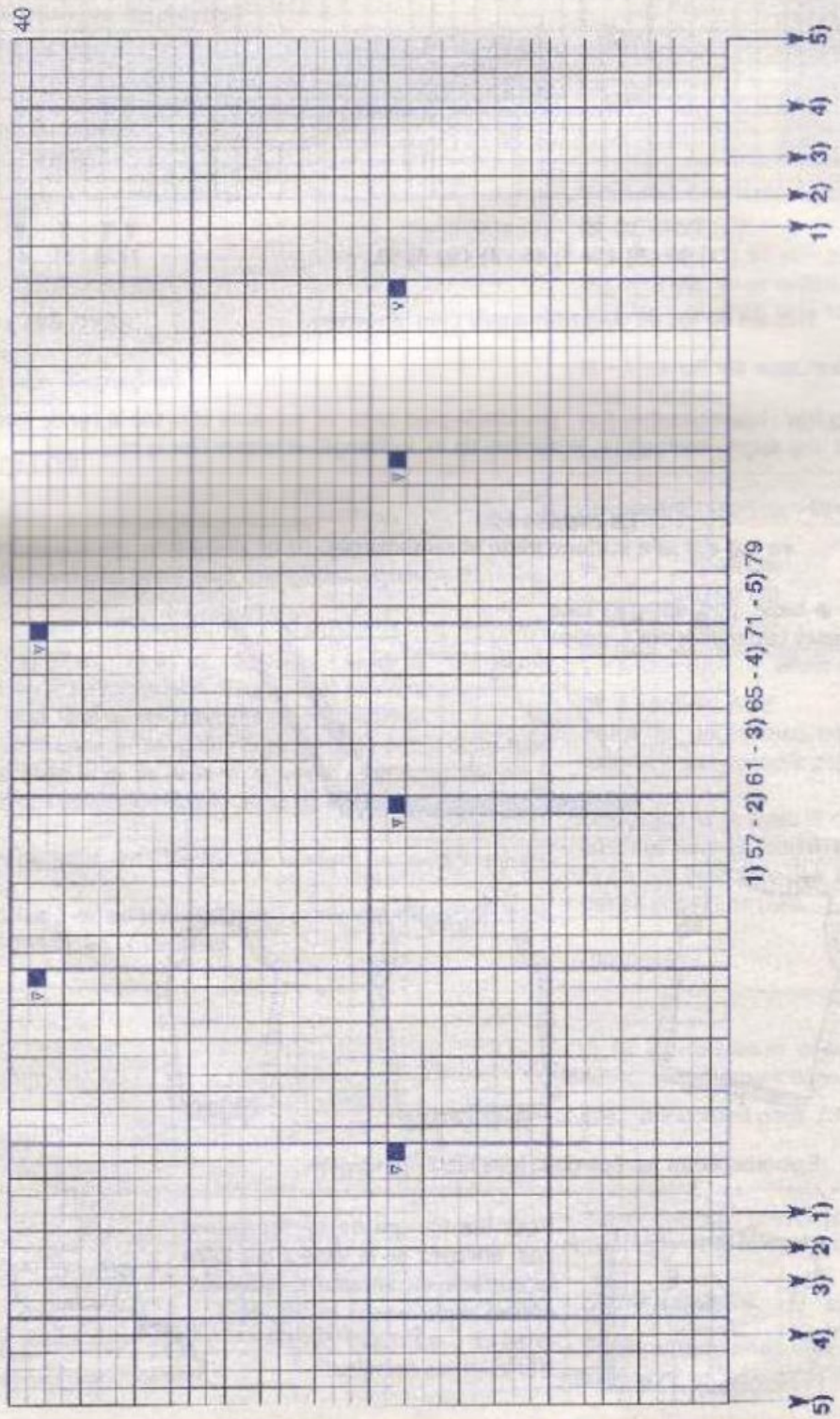

Dos et Devant

Tric. les 40 rgs du diagramme puis cont. en jersey

| = m. endr. sur l'endr. ou m. env. sur l'env.

▽■ m. filée : sur l'endr. du trav. : laisser tomber 1 m., prendre le pied de la m. suivante et le tric. à l'endr. (on a donc perdu une m. puis fait une augm. intercalaire, le nombre de m. reste inchangé) et laisser filer la m.

Manche

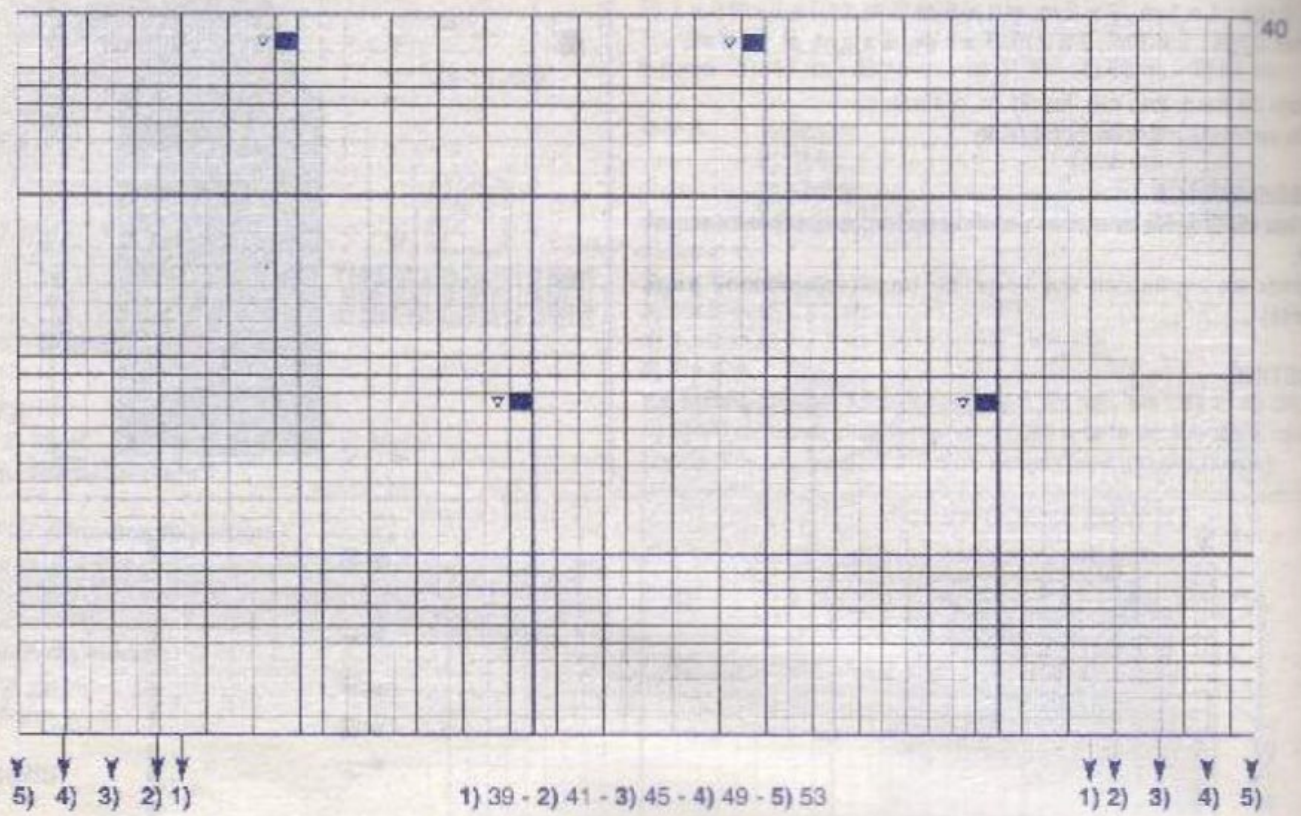

Tric. les 40 rgs du diagramme puis cont. en jersey.

m. endr. sur l'endr. ou m. env. sur l'env.

m. filée : sur l'endr. du trav.: laisser tomber 1 m., prendre le pied de la m. suivante et le tric. à l'endr. (on a donc perdu une m. puis fait une augm. intercalaire, le nombre de m. inchangé) et laisser filer la m.

Le repassage

se fait sur une surface plate et rembourrée.

Placez l'endroit du vêtement contre la table, puis épinglez tous les angles en vérifiant que les mesures correspondent à celles du patron, et que les rangs sont bien droits.
N'épinglez pas les côtes.

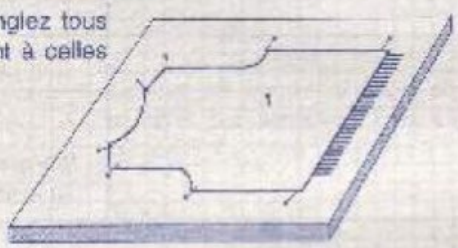

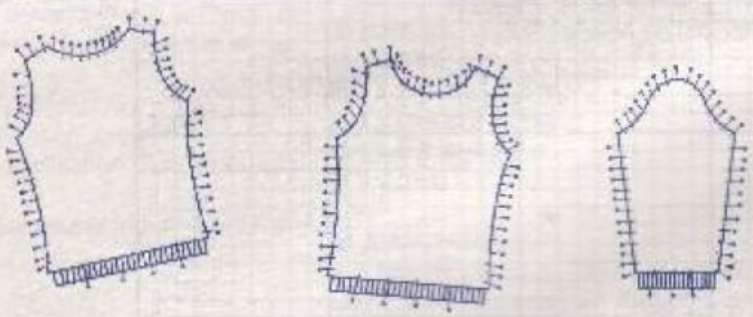

Epinglez, entre les épingles, tous les 2 cm environ.

Employez une pattemouille humide entre le tricot et le fer à repasser.
Ne posez pas le fer sur la pattemouille mais effleurez-la. Laissez sécher avant d'enlever les épingles. Ne repassez pas les côtes.

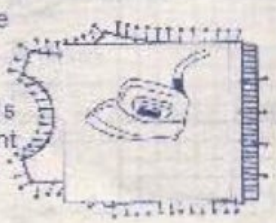

Pour les fils qui ne se repassent pas, envoyez de la vapeur sur toute la surface du vêtement (sauf les côtes) sans poser le fer, et laissez sécher avant d'enlever les épingles.

13

PULL
KIMONO

N° 365-T1-479

TAILLES

1) 34/36 - 2) 38/40 - 3) 42/44 - 4) 46/48 - 5) 50/52
Voir tableau des tailles page 1.

QUALITÉ (Nombre de pelotes)

QUALITE	COLORIS	34/36	38/40	42/44	46/48	50/52
COTON N°10	VOIR	7	7	8	9	9

Composition du modèle :
100 % Coton peigné

AIGUILLES

N° 9
1 crochet n° 5,5.

POINTS EMPLOYES

Jersey endr.
Pt fantaisie (voir diagramme)
M. coulées

ÉCHANTILLON

Important : il est indispensable à la réalisation d'un tricot aux bonnes dimensions : voir page 1
10 cm de pt fantaisie aig. n° 9 = 9 m. et 13 rgs.
Tric. volontairement plus serré pour une bonne régularité du point.

DOS

✖→ Monter : **1)** 37 m. - **2)** 41 m. - **3)** 45 m. - **4)** 49 m. - **5)** 53 m., aig. n° 9 tric. en pt fantaisie (voir diagramme) en commençant par 1 m. lis. et la 1ère m. de l'encadré du diagramme
Attention : au niveau du 3e rg du diagramme au début du rg faire les 2 m. ens. avec la m. lis et la m. suivante et le surjet simple à la fin du rg avec l'avant dernière m. et la m. lis.

■→A 27 cm de haut. tot., former les emman. en augm. de ch. côté : 1 x 7 m.
Cont. en tric. les 3 m. se trouvant à ch. extrémité en jersey endr. puis le reste des m. en pt fantaisie

On obtient : **1)** 51 m. - **2)** 55 m. - **3)** 59 m. - **4)** 63 m. - **5)** 67 m.

A	1) 49 cm	4) 52 cm
	2) 50 cm	5) 53 cm
	3) 51 cm	

de haut. tot. rab. souplement ttes les m.

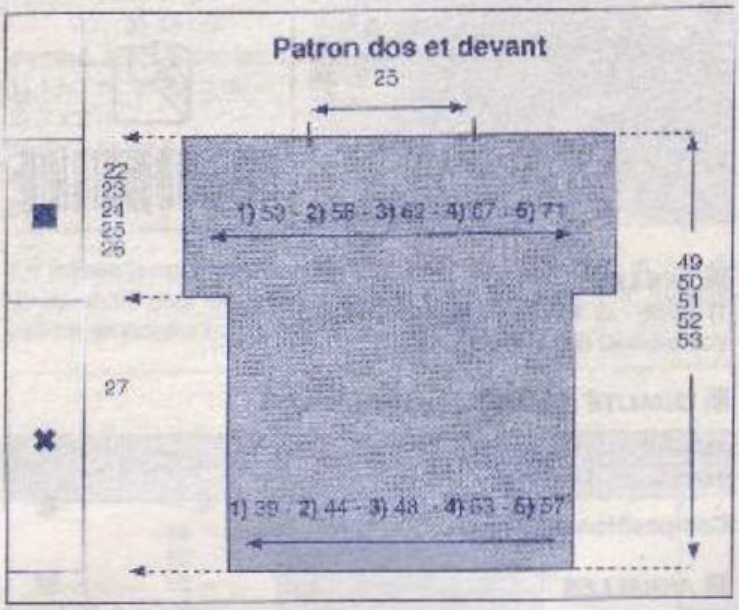

DEVANT

✖→ Monter : **1)** 39 m. - **2)** 43 m. - **3)** 47 m. - **4)** 51 m. - **5)** 55 m., aig. n° 9 tric. en pt fantaisie (voir diagramme) en commençant par 1 m. lis, 1 m. endr. et la 1ère m. de l'encadré du diagramme.

■→A 27 cm de haut. tot., former les emman. en augm. de ch. côté : 1 x 6 m.
Cont. en tric. les 3 m. des extrémités en jersey endr. puis le pt fantaisie

On obtient : **1)** 51 m. - **2)** 55 m. - **3)** 59 m. - **4)** 63 m. - **5)** 67 m.

A	**1)** 49 cm	4) 52 cm
	2) 50 cm	**5)** 53 cm
	3) 51 cm	

de haut. tot. rab. souplement ttes les m.

ASSEMBLAGE

Faire les différentes coutures avec un coton plus fin en se reportant aux conseils pages 2 et 3.

Dédoubler le fil, avec le crochet n° 5,5 faire 1 rg de m. coulées le long des emmanchures, entre la m. lis et la m. suivante.
Faire les coutures des épaules en laissant libre les 25 cm du centre pour l'encolure.

CHRISTINE

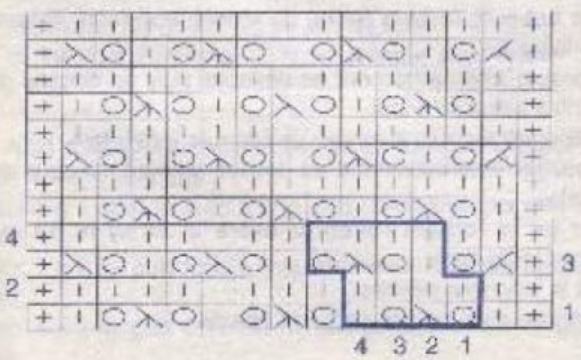

= m. lis. tric. la 1ère m. et la dernière m. du rg comme elles doivent être tric. normalement dans le pt.

= jeté : voir conseil page 23

= m. endr. sur l'endr. ou m. env. sur l'env.

= **Surjet double :** glisser 1 m. tric. les 2 m. suivantes ens. à l'endr. et passer la m. glissée sur la m. obtenue.

= 2 m. ens. à l'endr.

= **Surjet simple endr.** : glisser 1 m. tric. la m. suivante à l'endr. et passer la m. glissée sur la m. tric.

14

PULL
sans manches

N° 365-T1-480

■ TAILLES

1) 34/36 - **2)** 38/40 - **3)** 42/44 - **4)** 46/48
Voir tableau des tailles page 1

■ QUALITÉ (Nombre de pelotes)

QUALITÉ	COLORIS	34/36	38/40	42/44	46/48
PHIL'TULLE	POUDRE	4	4	5	5

Composition du modèle : 100 % Polyamide

■ AIGUILLES

N° 5

■ FOURNITURES

Commercialisées chez PHILDAR
2 x 1 m. de ruban
col. ROSE, réf.: 478 684 0658
col. TURQUOISE, réf.: 478 684 0659
1 Papillon broche
réf. : 478 - 684 - 0663

Votre modèle vous semblera bien étroit... Pas d'inquiétude, cette qualité est élastique, elle s'ajustera sur vous !

■ POINTS EMPLOYÉS

Jersey-Augm. à 2 m. des bords

■ ÉCHANTILLON

Important : il est indispensable à la réalisation d'un tricot aux bonnes dimensions : voir page 1
10 cm de jersey, aig. n° 5 = 28 m. et 33 rgs.

■ DOS

✖ → Monter : **1)** 86 m. - **2)** 96 m. - **3)** 108 m. - **4)** 120 m., aig. n° 5 et tric. en jersey.

■ → A 32 cm de haut. tot., marquer les m. lis. d'un fil de couleur, former les mancherons en faisant de ch. côté, à 2 m. des bords : 1 x 1 augm., puis :
1) ts les 4 rgs : 2 x 1 augm. et ts les 2 rgs : 14 x 1 augm.
2) ts les 4 rgs : 4 x 1 augm. et ts les 2 rgs : 12 x 1 augm.
3) ts les 4 rgs : 5 x 1 augm. et ts les 2 rgs : 11 x 1 augm.
4) ts les 4 rgs : 7 x 1 augm. et ts les 2 rgs : 9 x 1 augm.

On obtient : **1)** 122 m. - **2)** 130 m. - **3)** 142 m. - **4)** 154 m.

A **1)** 47 cm **3)** 49 cm
2) 48 cm **4)** 50 cm
de haut. tot., former l'encol. en rab. les 16 m. centr., puis cont. 1 côté à la fs en rab. côté encol., ts les 2 rgs :
1) 2) 3) 1 x 5 m. et 2 x 4 m.
4) 2 x 5 m. et 1 x 4 m.
Attention : pour éviter les "escaliers" au moment des dim., nous vous conseillons d'utiliser la technique des m. rab. par groupes (voir conseil page 36).
A **1)** 49 cm **3)** 51 cm
2) 50 cm **4)** 52 cm
de haut. tot., laisser en attente les : **1)** 40 m. - **2)** 44 m. - **3)** 50 m. - **4)** 55 m. restantes de l'épaule (m. rab. à 3 aig.).

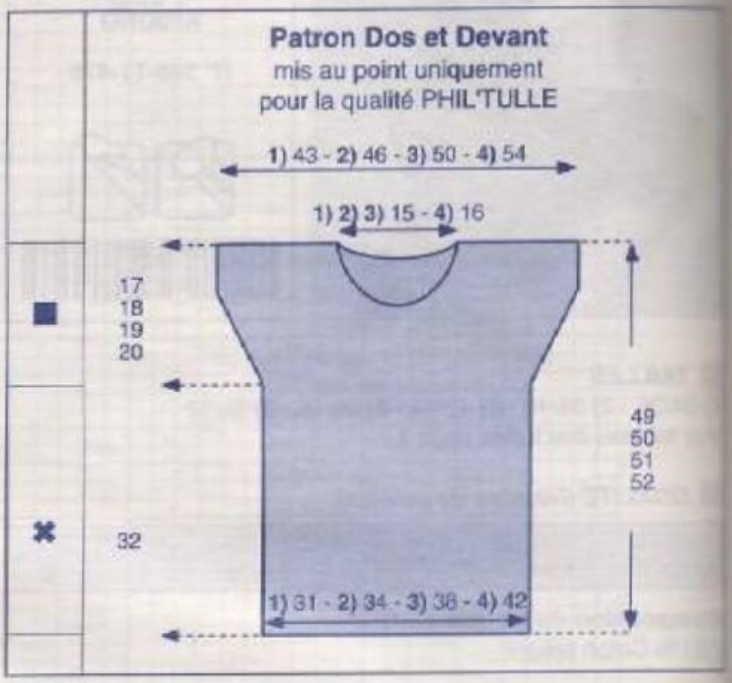

■ DEVANT

✖ ■ → Comme au DOS.

Entretemps, à
1) 41 cm **3)** 43 cm
2) 42 cm **4)** 44 cm
de haut. tot., former l'encol. en rab. les 12 m. centr., puis cont. 1 côté à la fs en rab. côté encol. (voir conseil) :
1) 2) 3) ts les 2 rgs : 2 x 3 m., 2 x 2 m., 3 x 1 m. et ts les 4 rgs : 2 x 1 m.
4) ts les 2 rgs : 1 x 4 m., 1 x 3 m., 2 x 2 m., 3 x 1 m. et ts les 4 rgs : 2 x 1 m.

A **1)** 49 cm **3)** 51 cm
2) 50 cm **4)** 52 cm
de haut. tot., laisser en attente les : **1)** 40 m. - **2)** 44 m. - **3)** 50 m. - **4)** 55 m. restantes de l'épaule (m. rab. à 3 aig.).

Tric. le second côté de l'encol. de la même façon.

■ ASSEMBLAGE

Faire les différentes coutures en se reportant aux conseils pages 2 et 3.
Réunir dos et devant par les épaules (m. rab. à 3 aig. : voir conseil page 36).
Faire les coutures des côtés, jusqu'au fil de couleur, en l'inversant dans le bas sur une hauteur de 1 cm (pour former le roulotté).

Glisser le ruban dans les m. d'une épaule de la façon suivante :
le passer entre la 2e et la 3e m. du mancheron (côté devant), 2 rgs sous la couture,
le faire passer alternativement en dessous puis au dessus des 2 m. suivantes jusqu'à l'encol.,
le faire ressortir au même niveau de l'épaule (côté dos),
le faire passer alternativement au dessus puis en dessous des 2 m. suivantes,
terminer en le faisant ressortir entre la 2e et la 3e m. du mancheron (côté dos),
froncer à la longueur désirée.
Faire le même trav. pour la seconde épaule.
JOSÉE

15

PULL

N° 365-T1-481

TAILLES

1) 34/36 - 2) 38/40 - 3) 42/44 - 4) 46/48 - 5) 50/52
Voir tableau des tailles page 1.

QUALITE (Nombre de pelotes)

QUALITE	COLORIS	34/36	38/40	42/44	46/48	50/52
PHILTULLE	BLUSH	3	3	4	4	4
	POUDRE	3	3	4	4	4
	SORBET	3	3	4	4	4

Composition du modèle :
100 % Polyamide

AIGUILLES

N° 10

FOURNITURES

Commercialisées chez PHILDAR : Anneaux marqueurs.

POINTS EMPLOYES

Jersey
Dim. à 3 m. des bords :
A droite : tric. 3 m. à l'endr. tric. les 2 m. suivantes ens. à l'endr., puis le reste des m.
A gauche : tric. ttes les m. moins 5, glisser 1 m. tric. la m. suivante à l'endr. et passer la m. glissée sur la m. tricotée, tric. les 3 dernières m. à l'endr.

ÉCHANTILLON

Important : il est indispensable à la réalisation d'un tricot aux bonnes dimensions : voir page 1
10 cm de jersey (1 fil de chaque coloris, soit 3 fils tric. ens.) aig. n° 10 = 13 m. et 17 rgs.

DOS

✖→ Monter : **1)** 46 m. - **2)** 50 m. - **3)** 56 m. - **4)** 62 m. - **5)** 68 m. aig. n° 10, tric. en jersey (1 fil de chaque coloris, soit 3 fils tric. ens.).

■→ A 30 cm de haut. tot., former les emman. de la façon suivante de ch. côté ts les 2 rgs :
1) rab. 1 x 1 m. puis faire à 3 m. des bords (voir pts employés) 1 x 1 dim.
2) rab. 1 x 2 m. puis faire à 3 m. des bords (voir pts employés) 1 x 1 dim.
3) rab. 1 x 2 m. puis faire à 3 m. des bords (voir pts employés) 3 x 1 dim.
4) rab. 2 x 2 m. puis faire à 3 m. des bords (voir pts employés) 3 x 1 dim.
5) rab. 1 x 3 m., 1 x 2 m. puis faire à 3 m. des bords (voir pts employés) 4 x 1 dim.
Il reste : **1)** 42 m. - **2)** 44 m. - **3)** 46 m. - **4)** 48 m. - **5)** 50 m.

●→ A
1) 46 cm
2) 47 cm
3) 48 cm
4) 49 cm
5) 50 cm

de haut. tot., biaiser les épaules en rab. de ch. côté, ts les 2 rgs :
1) 1 x 1 m. et 2 x 2 m.
2) 3 x 2 m.
3) 2 x 2 m. et 1 x 3 m.
4) 2 x 2 m. et 1 x 3 m.
5) 1 x 2 m. et 2 x 3 m.

En même temps former l'encol. en rab. les **1) 2) 3)** 30 m. - **4) 5)** 32 m. centr. puis terminé 1 côté à la fs en faisant à 3 m. du bord (voir pts employés) 2 rgs plus haut : 1 x 1 dim.

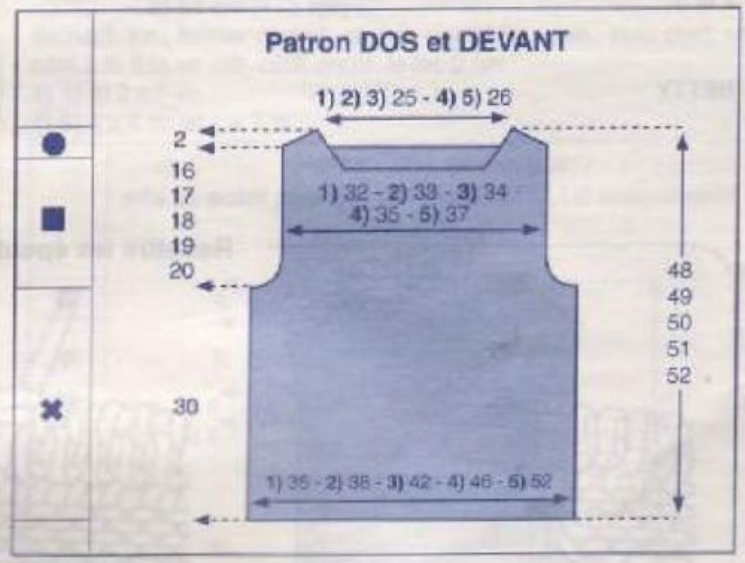

DEVANT

✖→■→ Comme au dos

A
1) 43 cm
2) 44 cm
3) 45 cm
4) 46 cm
5) 47 cm

de haut. tot., former l'encol. en rab. les **1) 2) 3)** 24 m. - **4) 5)** 26 m. centr. puis terminer 1 côté à la fs en faisant à 3 m. du bord (voir pts employés) ts les 2 rgs : 4 x 1 dim.

●→ A
1) 46 cm
2) 47 cm
3) 48 cm
4) 49 cm
5) 50 cm

de haut. tot., biaiser l'épaule en rab. côté emman., ts les 2 rgs :
1) 1 x 1 m. et 2 x 2 m.
2) 3 x 2 m.
3) 2 x 2 m. et 1 x 3 m.
4) 2 x 2 m. et 1 x 3 m.
5) 1 x 2 m. et 2 x 3 m.

MANCHES

✖→ Monter : **1)** 33 m. - **2)** 35 m. - **3)** 39 m. - **4)** 43 m. - **5)** 47 m. aig. n° 10, tric. en jersey (1 fil de chaque coloris, soit 3 fils tric. ens.).

■→ A 35 cm de haut. tot., former l'arrondi de ch. côté ts les 2 rgs :
1) rab. 2 x 2 m., puis faire à 3 m. des bords (voir pts employés) : ts les 2 rgs : 1 x 1 dim., ts les 4 rgs : 4 x 1 dim. et cont. en rab. ts les 2 rgs : 2 x 2 m.

2) rab. 1 x 3 m., 1 x 2 m., puis faire à 3 m. des bords (voir pts employés) : ts les 2 rgs : 1 x 1 dim., ts les 4 rgs : 4 x 1 dim. et cont. en rab. ts les 2 rgs : 2 x 2 m.
3) rab. 1 x 3 m., 1 x 2 m., puis faire à 3 m. des bords (voir pts employés) : ts les 2 rgs : 3 x 1 dim., ts les 4 rgs : 3 x 1 dim. et ts les 2 rgs : rab. 1 x 2 m. et 1 x 3 m.
4) rab. 1 x 3 m., 1 x 2 m., puis faire à 3 m. des bords (voir pts employés): 9 x 1 dim. et rab. 2 x 2 m.
5) rab. 1 x 3 m., 2 x 2 m., puis faire à 3 m. des bords (voir pts employés): 8 x 1 dim. et rab. 1 x 2 m. et 1 x 3 m.

A 50 cm de haut. tot., rab. les 7 m. restantes.

Tric. la seconde manche semblable.

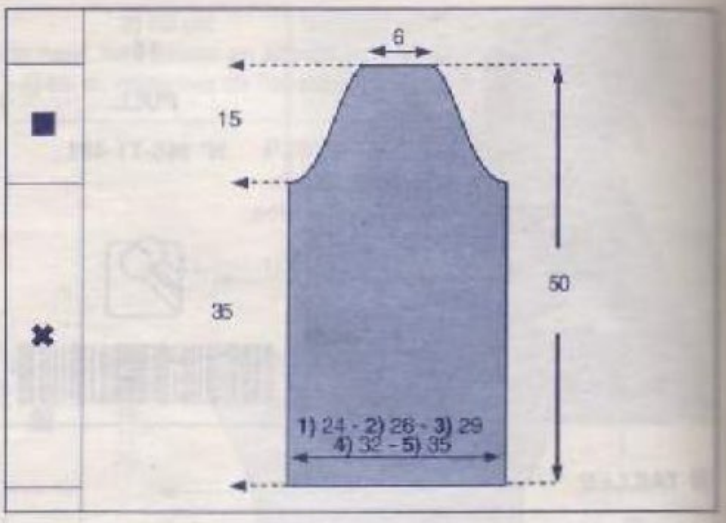

■ *ASSEMBLAGE*

Faire les différentes coutures en se reportant aux conseils pages 2 et 3.

BETTY

Rabattre les épaules avec 3 aiguilles

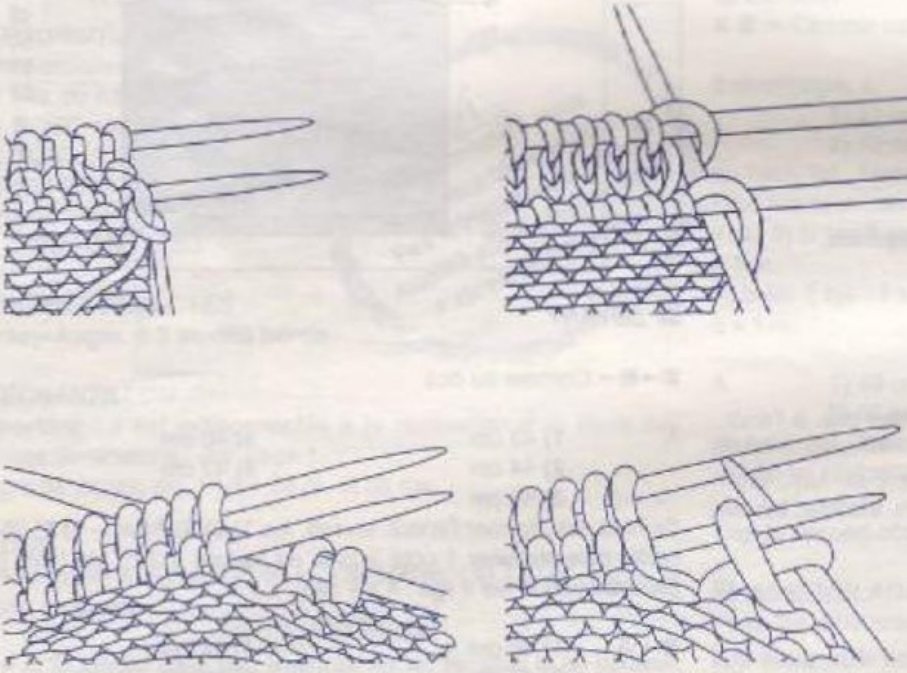

Laisser les m. des épaules sur les aig.

Placer les épaules en vis-à-vis, endr. contre endr. comme pour les coudre.

Rab. les m. avec une 3e aig. comme suit: piquer l'aig. droite dans 2 m. (la 1ère m. de la 1ère aig. et la 1ère m. de la 2e aig.), tric. ces 2 m. ens. à l'endr. (on obtient 1 m. sur l'aig. droite)

Tric. les 2 m. suivantes de la même façon, puis passer la 1ère m. sur la 2e m. pour rab. Il reste 1 m. sur l'aig. droite. Cont. de cette façon

Mailles rabattues par groupes

A LA MAIN
Pour une emmanchure, une encolure ronde, etc., il n'est pas possible de laisser les mailles en attente. Il faut les rabattre par groupes et éviter en même temps au maximum le décalage trop apparent des «escaliers». Pour cela, travaillez de la façon suivante :
1er rang : rabattez le 1er groupe de mailles sur l'endr. au début du rang, tricotez le reste des mailles: tournez l'ouvrage.
2e rang : tricotez les mailles moins 1 avant le groupe de mailles rabattues: tournez l'ouvrage.
3e rang : la maille qui n'a pas été tricotée se trouve sur l'aig. droite, glissez la 1ère maille de l'aiguille gauche, passer la maille non tricotée sur la maille glissée.

Continuez à rabattre le 2e groupe de mailles, tricotez le reste des mailles, tournez l'ouvrage, continuez de cette façon jusqu'à ce que toutes les mailles soient rabattues. A droite, sur l'envers de l'ouvrage, le travail serait le même.

16

PULL SANS MANCHES

N° 365-T1-482

TAILLES

1) 34/36 - **2)** 38/40 - **3)** 42/44 - **4)** 46/48 - **5)** 50/52

Voir tableau des tailles page 1.

QUALITÉ (Nombre de pelotes)

QUALITE	COLORIS	34/36	38/40	42/44	46/48	50/52
PHIL'TULLE	POUDRE	2	2	3	3	3
	MUSCADE	1	1	1	1	2
	CAMELIA	1	1	1	1	2
	SORBET	1	1	1	1	2
	BLUSH	1	1	1	1	2

Composition du modèle : 100 % Polyamide

AIGUILLES

N° 5 - 2 aiguilles double pointe n° 5

FOURNITURES

Commercialisées chez PHILDAR
Anneaux marqueurs.

Votre modèle vous semblera bien étroit... Pas d'inquiétude, cette qualité est élastique, elle s'ajustera sur vous !

POINTS EMPLOYES

Jersey endr.

Jersey rayé : *1 rg col. BLUSH, 1 rg col. POUDRE*, répéter 3 fois de *à*, 10 rgs col. BLUSH, *1 rg col. POUDRE, 1 rg col. BLUSH*, répéter 3 fois de *à*, 8 rgs col. POUDRE,
1 rg col. SORBET, 1 rg col. POUDRE, répéter 3 fois de *à*, 10 rgs col. SORBET, *1 rg col. POUDRE, 1 rg col. SORBET*, répéter 3 fois de *à*, 8 rgs col. POUDRE
1 rg col. CAMELIA, 1 rg col. POUDRE, répéter 3 fois de *à*, 10 rgs col. CAMELIA, *1 rg col. POUDRE, 1 rg col. CAMELIA*, répéter 3 fois de *à*, 8 rgs col. POUDRE,
1 rg col. MUSCADE, 1 rg col. POUDRE, répéter 3 fois de *à*, 10 rgs col. MUSCADE, *1 rg col. POUDRE, 1 rg col. MUSCADE*, répéter 3 fois de *à*.
soit 112 rgs au tot.
Augm. à 3 m. des bords.

ÉCHANTILLON

Important : il est indispensable à la réalisation d'un tricot aux bonnes dimensions : voir page 1
10 cm de jersey rayé aig. n° 5 = 28 m. et 33 rgs

REGLAGE MACHINE

Réalisable à la BIG PHIL, sauf 4) et **5)**, réglage n° 5 à titre indicatif.

DOS

✖→ Monter : **1)** 90 m. - **2)** 98 m. - **3)** 108 m. - **4)** 120 m. - **5)** 136 m. aig. n° 5, col. POUDRE.
Tric. de la façon suivante : 17 rgs de jersey col. POUDRE, les 112 rgs de jersey rayé (voir pts employés) et cont. en jersey col. POUDRE.

■→ A 36 cm (118 rgs) de haut. tot., marquer les lis. d'un fil de couleur pour repérer les emman.
●→ A **1)** 40 cm (132 rgs) **4)** 43 cm (142 rgs)
2) 41 cm (134 rgs) **5)** 44 cm (144 rgs)
3) 42 cm (138 rgs)
de haut. tot., faire de ch. côté à 3 m. des bords : 1 x 1 augm., puis 6 rgs plus haut : 1 x 1 augm. et ts les 8 rgs : 2 x 1 augm.

On obtient : **1)** 98 m. - **2)** 106 m. - **3)** 116 m. - **4)** 128 m. - **5)** 144 m.

●→ A **1)** 49 cm (162 rgs) **4)** 52 cm (172 rgs)
2) 50 cm (164 rgs) **5)** 53 cm (174 rgs)
3) 51 cm (168 rgs)
de haut tot., biaiser les épaules en rab. de ch. côté ts les 2 rgs :
1) 9 x 2 m.
2) 5 x 2 m. et 4 x 3 m.
3) 9 x 3 m.
4) 4 x 3 m. et 5 x 4 m.
5) 5 x 4 m. et 4 x 5 m.
Entretemps à:
1) 52 cm (172 rgs) **4)** 55 cm (182 rgs)
2) 53 cm (174 rgs) **5)** 56 cm (184 rgs)
3) 54 cm (178 rgs)
de haut. tot., former l'encol. en rab. les 34 m. centr., puis cont. un côté à la fois en rab. côté encol. ts les 2 rgs :
1) 2) 3) 2 x 7 m.
4) 5) 1 x 8 m. et 1 x 7 m.

Patron dos et devant
mis au point pour la qualité PHIL'TULLE uniquement

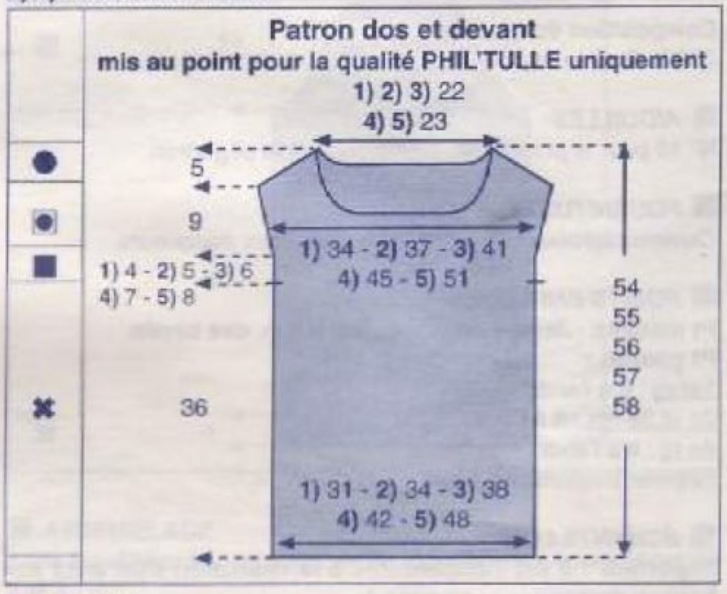

DEVANT

✖→ ■→ ●→ comme au dos

Entretemps à :
1) 44 cm (144 rgs) **4)** 47 cm (156 rgs)
2) 45 cm (148 rgs) **5)** 48 cm (158 rgs)
3) 46 cm (152 rgs)
de haut tot., former l'encol. en rab. les 28 m. centr., puis cont. un côté à la fois en rab. côté encol. ts les 2 rgs (voir conseil m. rab. par groupe page 36) :
1) 2) 3) 1 x 3 m., 4 x 2 m. et 6 x 1 m.
4) 5) 1 x 3 m., 5 x 2 m. et 5 x 1 m.

●→ A **1)** 49 cm (162 rgs) **4)** 52 cm (172 rgs)
2) 50 cm (164 rgs) **5)** 53 cm (174 rgs)
3) 51 cm (168 rgs)
de haut tot., biaiser l'épaule en rab. côté extérieur ts les 2 rgs :
1) 9 x 2 m.
2) 5 x 2 m. et 4 x 3 m.
3) 9 x 3 m.
4) 4 x 3 m. et 5 x 4 m.
5) 5 x 4 m. et 4 x 5 m.

ASSEMBLAGE

Faire les différentes coutures en se reportant aux conseils pages 2 et 3.
Faire les coutures des épaules et des côtés jusqu'au pt de repère (fil de couleur)
Sylvie

17

VESTE

N° 365-T1-483

TAILLES

1) 34/36 - **2)** 38/40 - **3)** 42/44 - **4)** 46/48 - **5)** 50/52
Voir tableau des tailles page 1.

QUALITE (Nombre de pelotes)

QUALITE	COLORIS	34/36	38/40	42/44	46/48	50/52
COTON N° 10	LOTUS	11	12	13	14	16

Composition du modèle :
100 % Coton peigné

AIGUILLES

N° 10 pour le pt mousse, jersey endr. et le pt godron.

FOURNITURES

Commercialisées chez PHILDAR : Anneaux marqueurs.

POINTS EMPLOYES

Pt mousse - Jersey endr. - Augm. à 2 m. des bords.
Pt godron :
1er rg : tt à l'endr.
2e et 3e rgs : tt à l'env.
4e rg : tt à l'endr.
Répéter toujours ces 4 rgs.

ÉCHANTILLON

Important : il est indispensable à la réalisation d'un tricot aux bonnes dimensions : voir page 1
10 cm de jersey endr., aig. n° 10 = 9 m. et 12 rgs.
10 cm de pt godron., aig. n° 10 = 9 m. et 14 rgs.

DOS

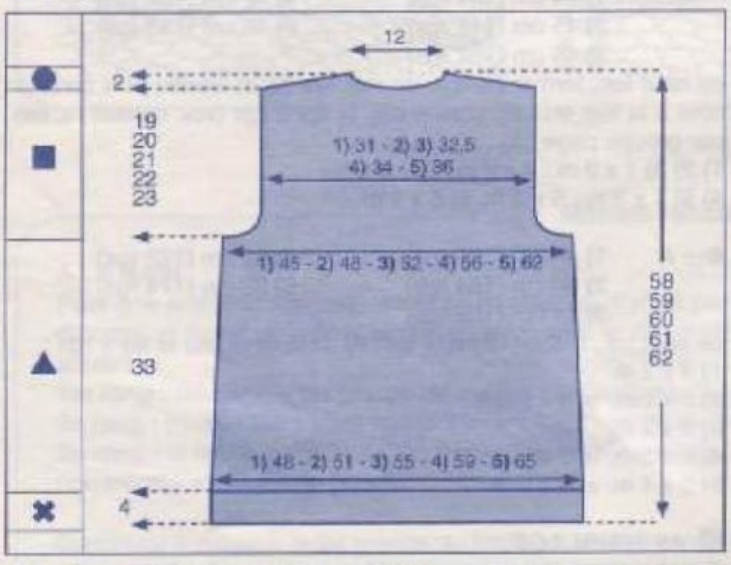

✖→ Monter : **1)** 45 m. - **2)** 47 m. - **3)** 51 m. - **4)** 55 m. - **5)** 59 m., aig. n° 10, tric. en pt mousse pendant 4 cm (6 rgs = 3 barres)

▲→ Cont. aig. n° 10, en pt godron et jersey endr. de la façon suivante :
Tric. en pt godron (voir pts employés), répéter les 4 rgs 5 fs, puis cont. en jersey endr.

En même temps, faire de ch. côté (à 2 m. des bords) :
20 rgs plus haut : 1 x 1 dim.

Il reste : **1)** 43 m. - **2)** 45 m. - **3)** 49 m. - **4)** 53 m. - **5)** 57 m.

■→ A 33 cm de haut. après le pt mousse, former les emman. en rab. de ch. côté ts les 2 rgs :
1) 2 x 2 m. et 3 x 1 m.
2) 2 x 2 m. et 3 x 1 m.
3) 1 x 3 m., 2 x 2 m. et 2 x 1 m.
4) 1 x 3 m., 2 x 2 m. et 3 x 1 m.
5) 1 x 3 m., 2 x 2 m. et 4 x 1 m.

Il reste : **1)** 29 m. - **2) 3)** 31 m. - **4)** 33 m. - **5)** 35 m.

●→ A **1)** 52 cm **2)** 53 cm **3)** 54 cm **4)** 55 cm **5)** 56 cm
de haut. après le pt mousse, blaiser les épaules en rab. de ch. côté ts les 2 rgs :
1) 1 x 4 m. et 1 x 5 m.
2) 2 x 5 m.
3) 2 x 5 m.
4) 1 x 5 m. et 1 x 6 m.
5) 2 x 6 m.
En même temps, former l'encol. en rab. les 11 m. centr.

DEMI-DEVANT DROIT

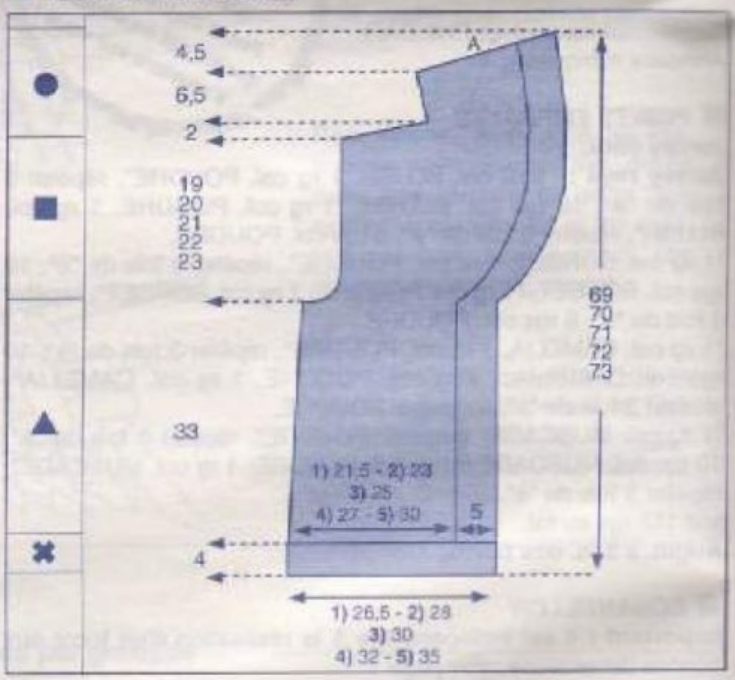

✖→ Monter : **1)** 26 m. - **2)** 27 m. - **3)** 29 m. - **4)** 31 m. - **5)** 33 m., aig. n° 10, tric. en pt mousse pendant 4 cm (6 rgs = 3 barres)

▲→ Cont. aig. n° 10, en pt mousse, pt godron et jersey endr. de la façon suivante :
Tric. les 5 premières m. en pt mousse (pour former la bande de boutonnage, puis les **1)** 21 m. - **2)** 22 m. - **3)** 24 m. - **4)** 26 m. - **5)** 28 m. restantes en pt godron (voir pts employés), répéter les 4 rgs 5 fs, puis cont. en pt mousse sur les 5 premières m. et en jersey endr. sur les m. suivantes.

En même temps, faire à gauche (à 2 m. du bord) :
20 rgs plus haut : 1 x 1 dim.

Il reste : **1)** 25 m. - **2)** 26 m. - **3)** 28 m. - **4)** 30 m. - **5)** 32 m.

Entretemps, à

1) 30 cm **4)** 33 cm
2) 31 cm **5)** 34 cm
3) 32 cm

de haut. après le pt mousse, **former le col châle** (voir diagramme) en transformant **les m. endr. de droite en m. env.** (après les 5 m. de pt mousse), pour le revers, de la façon suivante : 1 x 1 m., puis côté intérieur ts les 10 rgs : 2 x 1 m.

ATTENTION : en même temps, augm. à droite, soit sur la gauche du revers (en m. env.) : 1 x 1 m., puis ts les 2 rgs : 6 x 1 m., ts les 4 rgs : 3 x 1 m., les augm. terminées on obtient pour le col 13 m. en jersey env., plus les 5 m. de pt mousse.

ATTENTION : entretemps :

■→ A 33 cm de haut. après le pt mousse, former l'emman. en rab. à gauche ts les 2 rgs :
1) 1 x 3 m., 1 x 2 m. et 3 x 1 m.
2) 1 x 3 m., 1 x 2 m. et 3 x 1 m.
3) 2 x 3 m., 1 x 2 m. et 2 x 1 m.
4) 2 x 3 m., 1 x 2 m. et 3 x 1 m.
5) 2 x 3 m., 1 x 2 m. et 4 x 1 m.

●→ A **1)** 52 cm **4)** 55 cm
2) 53 cm **5)** 56 cm
3) 54 cm

de haut. après le pt mousse, biaiser l'épaule en rab. à gauche ts les 2 rgs :
1) 1 x 4 m. et 1 x 5 m.
2) 2 x 5 m.
3) 2 x 5 m.
4) 1 x 6 m. et 1 x 6 m.
5) 2 x 6 m.

Il reste : 18 m., cont. le col **en augm. côté épaule** 1 x 1 m. et 4 rgs plus haut : 1 x 1 m., terminer en rab. 4 rgs plus haut : 1 x 3 m. et ts les 2 rgs : 1 x 3 m.
et en faisant à 5 m. du bord droit 8 rgs plus haut : 1 x 1 dim. et 4 rgs plus haut : 1 x 1 dim.
Rab. les 12 m. restantes.
Tric. le demi-devant gauche en sens inverse.

■ *MANCHES*

✖→ Monter : **1)** 27 m. - **2)** 29 m. - **3)** 31 m. - **4)** 35 m. - **5)** 37 m., aig. n° 10, tric. en pt mousse pendant 4 cm (6 rgs = 3 barres)

▲→ Cont. aig. n° 10, en pt godron et jersey endr. de la façon suivante :
Tric. en pt godron (voir pts employés), répéter les 4 rgs 5 fs, puis cont. en jersey endr et pt godron sur les 11 m. centr. en répétant encore 5 fs les 4 rgs (on a **1)** 8 m. - **2)** 9 m. - **3)** 10 m. - **4)** 12 m. - **5)** 13 m. de jersey endr. de ch. côté).
Terminer en jersey endr. sur ttes les m.

■→ A 40 cm de haut. après le pt mousse, former l'arrondi en rab. de ch. côté ts les 2 rgs :
1) 1 x 2 m., 6 x 1 m. et 1 x 2 m.
2) 2 x 2 m., 5 x 1 m. et 1 x 2 m.
3) 2 x 2 m., 4 x 1 m. et 2 x 2 m.
4) 1 x 3 m., 1 x 2 m., 4 x 1 m., 1 x 2 m. et 1 x 3 m.
5) 1 x 3 m., 2 x 2 m., 3 x 1 m., 1 x 2 m. et 1 x 3 m.

A 53 cm de haut. après le pt mousse, rab. les 7 m. restantes.
Tric. la seconde manche semblable.

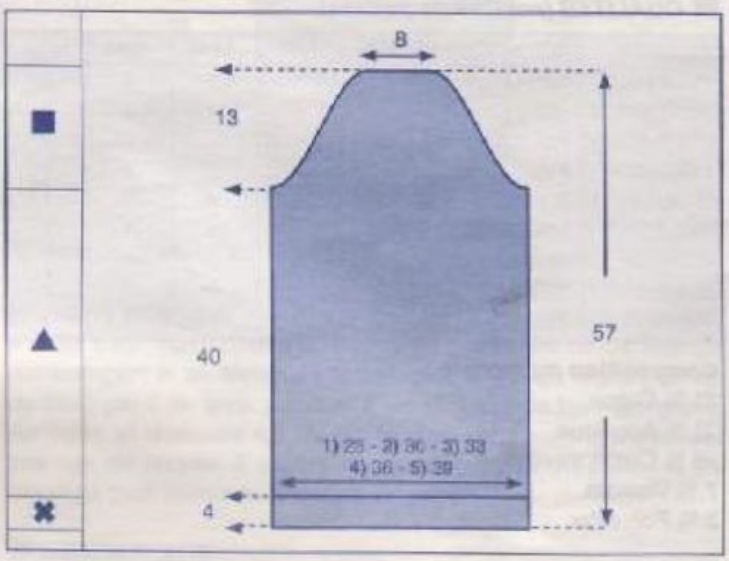

■ *ASSEMBLAGE*

Faire les différentes coutures en se reportant aux conseils pages 2 et 3.
Faire les coutures des épaules, des côtés et des manches.
Monter celles-ci au corps.
Assembler les 2 parties du col (A/A) en grafting, puis coudre la partie en biais le long de l'encol. dos.
BETTY

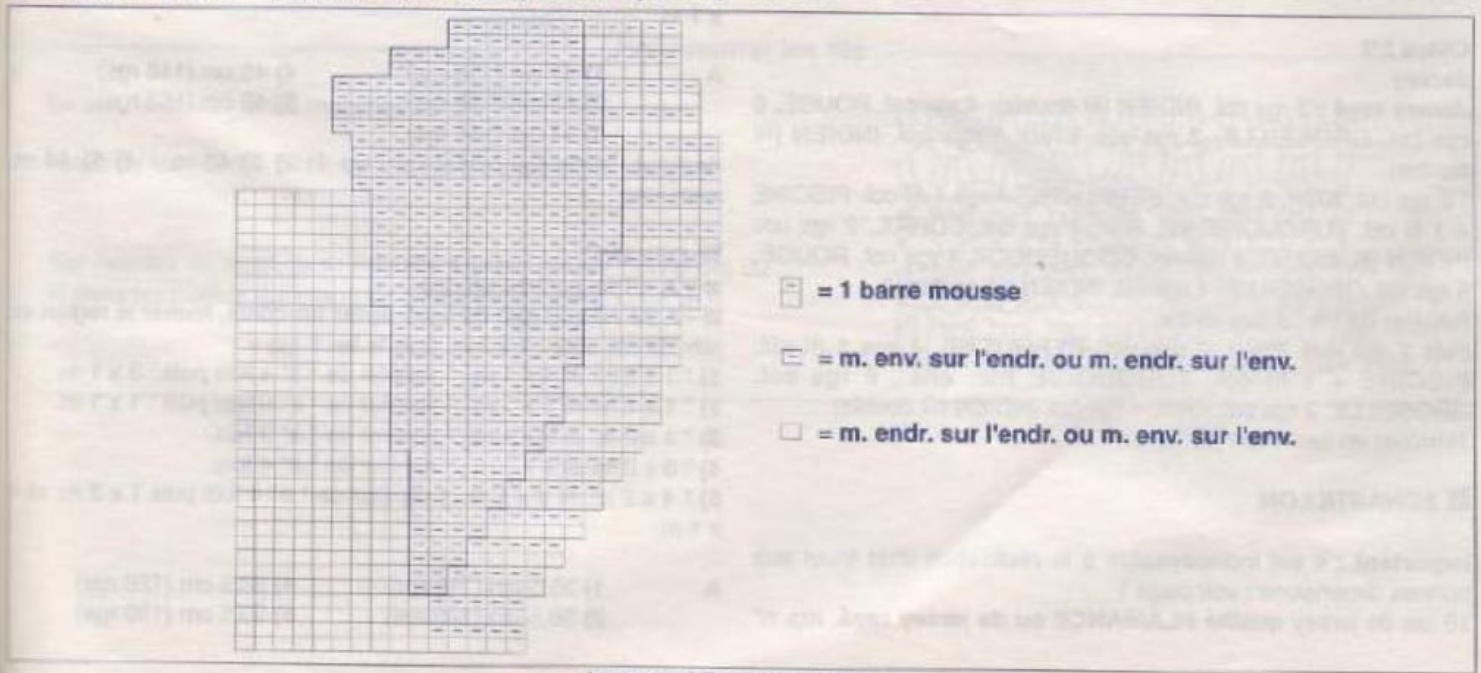

18

PULL

N° 365-T1-491

TAILLES

1) 34/36 - **2)** 38/40 - **3)** 42/44 - **4)** 46/48 - **5)** 50/52
Voir tableau des tailles page 1.

QUALITES (nombre de pelotes)

QUALITES	COLORIS	34/36	38/40	42/44	46/48	50/52
PLAISANCE	GROSEILLE	1	1	1	2	2
	CORAIL	1	1	1	2	2
	PISCINE	6	6	7	7	8
LICORNE	KIWI	1	1	1	1	1
	PERRUCHE	1	1	1	1	1
	ROUGE	1	1	1	1	1
	COQUELICOT	1	1	1	1	1
SUNSET	TURQUOISE	2	2	2	3	3
	INDIEN	1	1	1	1	1

Composition du modèle :
31 % Coton
31 % Acrylique
28 % Coton mercerisé
7 % Viscose
3 % Polyester

AIGUILLES

N° 3

FOURNITURES

Commercialisées chez Phildar : Anneaux marqueurs

POINTS EMPLOYES

Côtes 2/2
Jersey
Jersey rayé : 2 rgs col. INDIEN (fil double), 4 rgs col. ROUGE, 6 rgs col. GROSEILLE, 2 rgs col. KIWI, 6 rgs col. INDIEN (fil double)
* 2 rgs col. KIWI, 2 rgs col. PERRUCHE, 4 rgs 1 fil col. PISCINE + 1 fil col. TURQUOISE tric. ens., 6 rgs col. CORAIL, 2 rgs col. INDIEN (fil double), 4 rgs col. COQUELICOT, 4 rgs col. ROUGE, 6 rgs col. GROSEILLE, 4 rgs col. INDIEN (fil double) *
Répéter de * à * 2 fois au tot.
puis 2 rgs col. KIWI, 2 rgs col. PERRUCHE, 4 rgs 1 fil col. PISCINE + 1 fil col. TURQUOISE tric. ens., 6 rgs col. GROSEILLE, 2 rgs col. KIWI, 4 rgs col. INDIEN (fil double)
Terminer en reprenant de * à *.

ECHANTILLON

Important : il est indispensable à la réalisation d'un tricot aux bonnes dimensions : voir page 1
10 cm de jersey **qualité PLAISANCE ou de jersey rayé**, aig. n° 3 = 25 m. et 33 rgs

RÉGLAGES MACHINE

Les côtes 2/2 se tric. au réglage n° 10, écartement des fontures n° 3.
Le jersey et le Jersey rayé se tric. au réglage n° 10.
Réalisable à la quick au réglage n° 10 à titre indicatif.

DOS

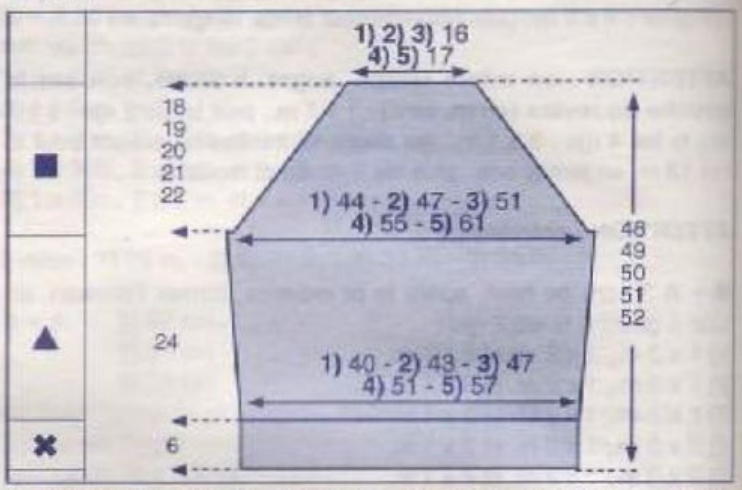

✖→Monter : **1)** 102 m. - **2)** 110 m. - **3)** 118 m. - **4)** 130 m. - **5)** 142 m., aig. n° 3, **(1 fil col. PISCINE + 1 fil col. TURQUOISE, tric. ens.)** tric. en côtes 2/2 en commençant et en terminant le 1er rg et ts les rgs impairs (endr. du trav.) par 2 m. endr. pendant 6 cm (17 rgs) puis faire un rg env. sur l'env. en répartissant: **3) 5)** 2 augm.

On a **1)** 102 m. - **2)** 110 m. - **3)** 120 m. - **4)** 130 m. - **5)** 144 m.

▲→ Cont. aig. n° 3 en jersey rayé (voir pts employés).
Augm. de ch. côté ts les 14 rgs : 4 x 1 m. et 12 rgs plus haut : 1 x 1 m.

On a **1)** 112 m. - **2)** 120 m. - **3)** 130 m. - **4)** 140 m. - **5)** 154 m.

■→A 24 cm (80 rgs) de haut. après les côtes, former le raglan en rab. de ch. côté : 1 x 3 m. puis ts les 2 rgs :
1) * 1 x 2 m. et 4 x 1 m., * répéter de * à * 4 fois puis : 8 x 1 m.
2) * 1 x 2 m. et 3 x 1 m., * répéter de * à * 6 fois puis: 6 x 1 m.
3) * 1 x 2 m. et 2 x 1 m., * répéter de * à * 9 fois puis 5 x 1 m.
4) * 3 x 2 m. et 4 x 1 m., * répéter de * à * 4 fois puis 5 x 1 m.
5) * 4 x 2 m. et 3 x 1 m., * répéter de * à * 4 fois puis 1 x 2 m. et 6 x 1 m.

A **1)** 42 cm (138 rgs) **4)** 45 cm (148 rgs)
2) 43 cm (142 rgs) **5)** 46 cm (152 rgs)
3) 44 cm (146 rgs)
de haut. après les côtes, rab. les **1) 2) 3)** 42 m. - **4) 5)** 44 m. restantes.

DEVANT

✖→▲→Tric. comme au dos
■→A 24 cm (80 rgs) de haut. après les côtes, former le raglan en rab. de ch. côté : 1 x 3 m. puis ts les 2 rgs :
1) * 1 x 2 m. et 4 x 1 m., * répéter de * à * 4 fois puis : 3 x 1 m.
2) * 1 x 2 m. et 3 x 1 m., * répéter de * à * 6 fois puis : 1 x 1 m.
3) * 1 x 2 m. et 2 x 1 m., * répéter de * à * 9 fois.
4) * 3 x 2 m. et 4 x 1 m., * répéter de * à * 4 fois.
5) * 4 x 2 m. et 3 x 1 m., * répéter de * à * 4 fois puis 1 x 2 m. et 1 x 1 m.

A **1)** 35,5 cm (116 rgs) **4)** 38,5 cm (126 rgs)
2) 36,5 cm (120 rgs) **5)** 39,5 cm (130 rgs)

3) 37,5 cm (124 rgs)
de haut. après les côtes, former l'encol. en rab. les **1) 2) 3)** 20 m. **4) 5)** 22 m. centr. puis ts les 2 rgs côté encol.: 1 x 5 m., 2 x 3 m., 1 x 2 m. et 1 x 1 m.

A
1) 39 cm (128 rgs)
2) 40 cm (132 rgs)
3) 41 cm (136 rgs)
4) 42 cm (138 rgs)
5) 43 cm (142 rgs)
de haut. après les côtes, rab. les 2 m. restantes.

Il reste **1) 2) 3)** 22 m. - **4) 5)** 24 m., cont. en rab.

Cont. en rab. ts les 2 rgs.

A gauche : 5 x 1 m.
A droite : **1) 2) 3)** 1 x 2 m. et 5 x 3 m. - **4) 5)** 5 x 3 m. et 1 x 4 m.

Tric. la seconde manche en sens inverse.

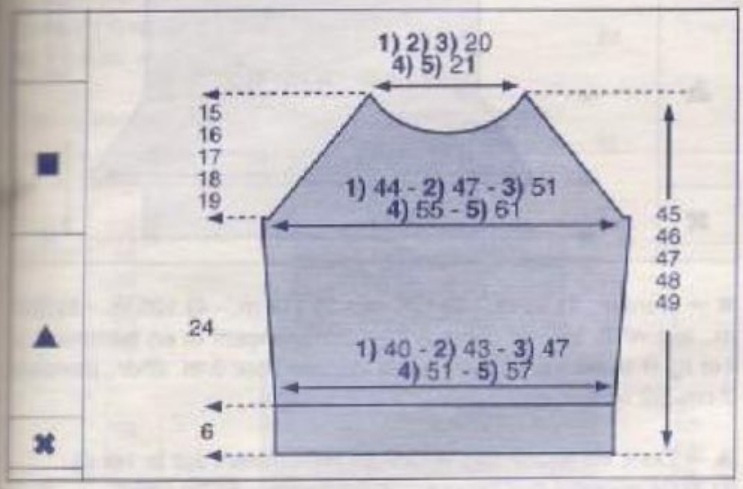

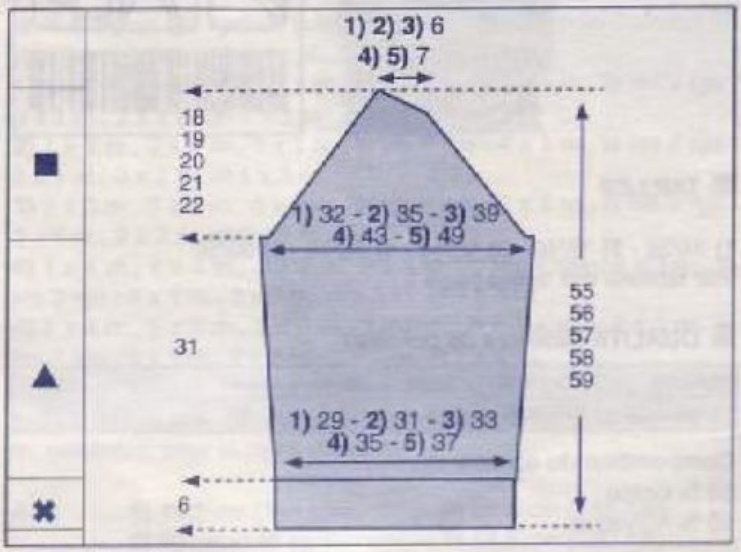

MANCHES

✖→Monter : **1)** 74 m. - **2)** 78 m. - **3)** 82 m. - **4)** 90 m. - **5)** 94 m., aig. n° 3, **(1 fil col. PISCINE + 1 fil col. TURQUOISE, tric. ens.)** tric. en côtes 2/2 en commençant et en terminant le 1er rg et ts les rgs impairs (endr. du trav.) par 2 m. endr. pendant 6 cm (17 rgs) puis faire un rg env. sur l'env. en répartissant: **2) 3)** 2 augm. On a **1)** 74 m. - **2)** 80 m. - **3)** 84 m. - **4)** 90 m. - **5)** 94 m.

▲→ Cont. aig. n° 3 en jersey col. PISCINE en augm. de ch. côté :
1) 22 rgs plus haut : 1 x 1 m. et ts les 20 rgs : 3 x 1 m.
2) ts les 18 rgs : 3 x 1 m. et ts les 16 rgs : 2 x 1 m.
3) ts les 12 rgs : 6 x 1 m. et ts les 10 rgs : 2 x 1 m.
4) ts les 10 rgs : 7 x 1 m. et ts les 8 rgs : 3 x 1 m.
5) ts les 8 rgs : 3 x 1 m. et ts les 6 rgs : 12 x 1 m.

On a **1)** 82 m. - **2)** 90 m. - **3)** 100 m. - **4)** 110 m. - **5)** 124 m.

■→A 31 cm (102 rgs) de haut. après les côtes, former le raglan en rab. de ch. côté 1 x 3 m. puis faire les mêmes dim. qu'au devant.

BANDE D'ENCOLURE

Monter **1) 2) 3)** 98 m. - **4) 5)** 102 m. aig. n° 3, **(1 fil col. PISCINE + 1 fil col. TURQUOISE, tric. ens.)** tric. en côtes 2/2 en commençant et en terminant le 1er rg et ts les rgs impairs (endr. du trav.) par 2 m. endr. pendant 2 cm (5 rgs) puis faire un rg env. sur l'env. et quelques rgs de jersey d'un autre coloris. Repasser ces rgs de jersey, il suffira de les détricoter au moment du montage pour retrouver le coloris de base.

ASSEMBLAGE

Faire les différentes coutures en se reportant aux conseils pages 2 et 3. Attention la partie la plus longue du raglan correspond au dos.
Coudre la bande d'encolure, m. par m., à pts arrière sur l'endr. du trav.

ALINE.

Pour rentrer les fils

Le dos, le devant et les manches de votre pull sont tricotés.

Avant de les coudre, il faut cacher les fils laissés sur le côté.

Sur l'envers du tricot, avec l'aiguille à laine, glissez l'extrémité du fil dans les mailles sur quelques centimètres, puis coupez le fil.

19

PULL BLOUSANT

N° 365-T1-492

TAILLES

1) 34/36 - **2)** 38/40 - **3)** 42/44 - **4)** 46/48 - **5)** 50/52
Voir tableau des tailles page 1

QUALITÉ (Nombre de pelotes)

QUALITÉ	COLORIS	34/36	38/40	42/44	46/48	50/52
PLAISANCE	PISCINE	8	9	9	10	11

Composition du modèle :
50 % Coton
50 % Acrylique

AIGUILLES

N° 2 et n° 2,5 pour les côtes
N° 3,5 pour le jersey (volontairement tricoté plus souplement)

FOURNITURES

Commercialisées chez PHILDAR : Anneaux marqueurs

POINTS EMPLOYÉS

Côtes 2/2
Jersey
Dim. simples apparentes à 2 m. des bords :
à droite : tric. 2 m. à l'endr., puis les 2 m. suivantes ens. à l'endr.
à gauche : tric. ttes les m. moins 4, faire 1 surjet simple (glisser 1 m. à l'endr., tric. la m. suivante à l'endr., puis passer la m. glissée sur la m. tric.), et tric. les 2 dernières m. à l'endr.

ÉCHANTILLON

Important : il est indispensable à la réalisation d'un tricot aux bonnes dimensions : voir page 1
10 cm de jersey, aig. n° 3,5 (volontairement tricoté plus souplement) = 23 m. et 29 rgs.

RÉGLAGES MACHINE

Les côtes 2/2 se tric. au réglage n° 7,5 écartement des fontures n° 3 et au réglage n° 8,5 écartement des fontures n° 4, le jersey au réglage n° 12.
Réalisable à la QUICK'PHIL au réglage n° 12 à titre indicatif.
Dim. simples apparentes à 2 m. des bords :
Avec un poinçon à 3 chas, décaler les 3 m. des extrémités d'une m. vers le centre de la machine.
Attention :
Pour plus de facilité, nous vous conseillons de commencer par le jersey (en faisant un montage ouvert), puis de reprendre votre trav. dans l'autre sens pour tric. les côtes et faire des dim. à la place des augm.

DOS

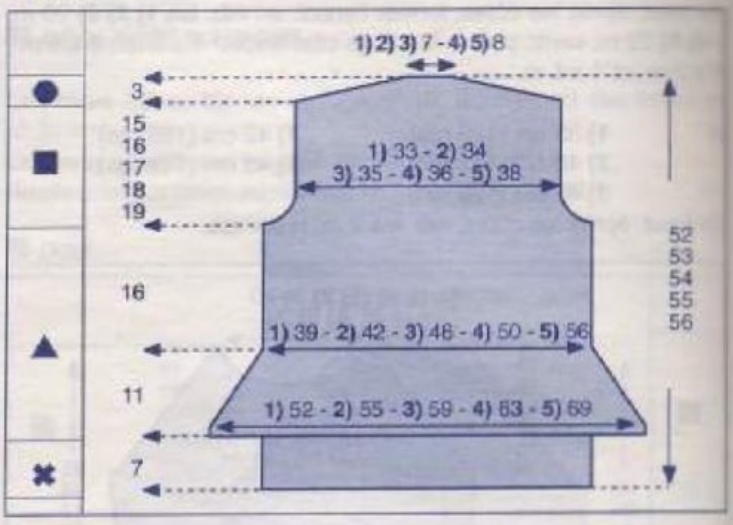

✖ → Monter : **1)** 98 m. - **2)** 106 m. - **3)** 114 m. - **4)** 126 m. - **5)** 142 m., aig. n° 2, tric. en côtes 2/2 en commençant et en terminant le 1er rg et ts les rgs impairs (endr. du trav.) par 2 m. endr., pendant 7 cm (22 rgs).

▲ → Cont. en jersey, aig. n° 3,5 en répartissant sur le 1er rg :
1) 3) 24 augm. - **2)** 22 augm. - **4)** 21 augm. - **5)** 19 augm.

On obtient : **1)** 122 m. - **2)** 128 m. - **3)** 138 m. - **4)** 147 m. - **5)** 161 m.

Faire de ch. côté, à 2 m. des bords :
4 rgs plus haut : 1 x 1 dim. et ts les 2 rgs : 14 x 1 dim.

Il reste : **1)** 92 m. - **2)** 98 m. - **3)** 108 m. - **4)** 117 m. - **5)** 131 m.

A 11 cm (32 rgs) de haut. après les côtes, cont. droit.

■ → A 27 cm (78 rgs) de haut. après les côtes, former les emman. en rab. de ch. côté, ts les 2 rgs :
1) 1 x 3 m., 1 x 2 m. et 2 x 1 m.
2) 1 x 3 m., 2 x 2 m. et 2 x 1 m.
3) 1 x 4 m., 1 x 3 m., 2 x 2 m. et 2 x 1 m.
4) 1 x 4 m., 2 x 3 m., 2 x 2 m. et 2 x 1 m.
5) 2 x 4 m., 2 x 3 m., 2 x 2 m. et 3 x 1 m.

Il reste : **1)** 78 m. - **2)** 80 m. - **3)** 82 m. - **4)** 85 m. - **5)** 89 m.

● → A
1) 42 cm (122 rgs)
2) 43 cm (124 rgs)
3) 44 cm (128 rgs)
4) 45 cm (130 rgs)
5) 46 cm (134 rgs)
de haut. après les côtes, biaiser les épaules en rab. côté emman., ts les 2 rgs :
1) 1 x 7 m. et 3 x 8 m.
2) 4 x 8 m.
3) 4) 3 x 8 m. et 1 x 9 m.
5) 1 x 8 m. et 3 x 9 m.

A
1) 45 cm (130 rgs)
2) 46 cm (132 rgs)
3) 47 cm (136 rgs)
4) 48 cm (138 rgs)
5) 49 cm (142 rgs)
de haut. après les côtes, rab. souplement les : **1) 2) 3)** 16 m. - **4) 5)** 19 m. restantes.

DEVANT

✖ ▲ ■ → Comme au DOS.

A
1) 40 cm (116 rgs)
2) 41 cm (118 rgs)
3) 42 cm (122 rgs)
4) 43 cm (124 rgs)
5) 44 cm (128 rgs)

de haut. après les côtes, former l'encol. en rab. les : **1) 2) 3)** 10 m. - **4) 5)** 13 m. centr., puis cont. 1 côté à la fs en rab. côté encol., ts les 2 rgs : 1 x 4 m., 1 x 3 m., 1 x 2 m. et 2 x 1 m.

● → A
1) 42 cm (122 rgs)
2) 43 cm (124 rgs)
3) 44 cm (128 rgs)
4) 45 cm (130 rgs)
5) 46 cm (134 rgs)

de haut. après les côtes, biaiser l'épaule en rab. côté emman., ts les 2 rgs :
1) 1 x 5 m. et 3 x 6 m.
2) 4 x 6 m.
3) 4) 3 x 6 m. et 1 x 7 m.
5) 1 x 6 m. et 3 x 7 m.

Tric. le second côté de l'encol. de la même façon.

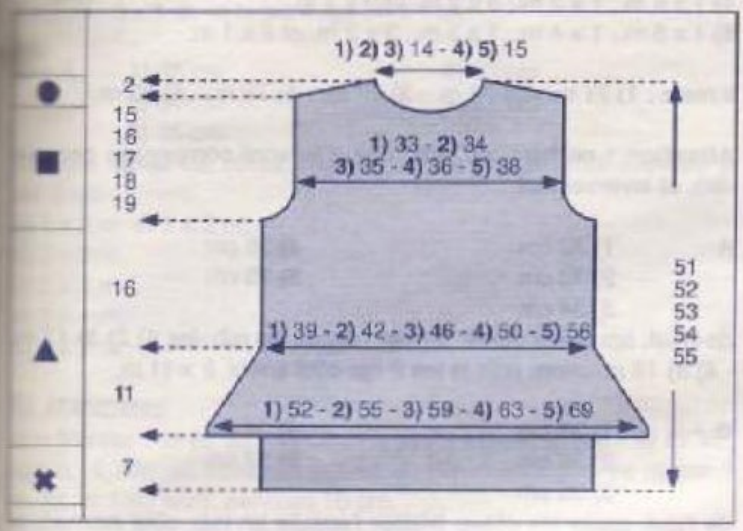

■ MANCHE DROITE

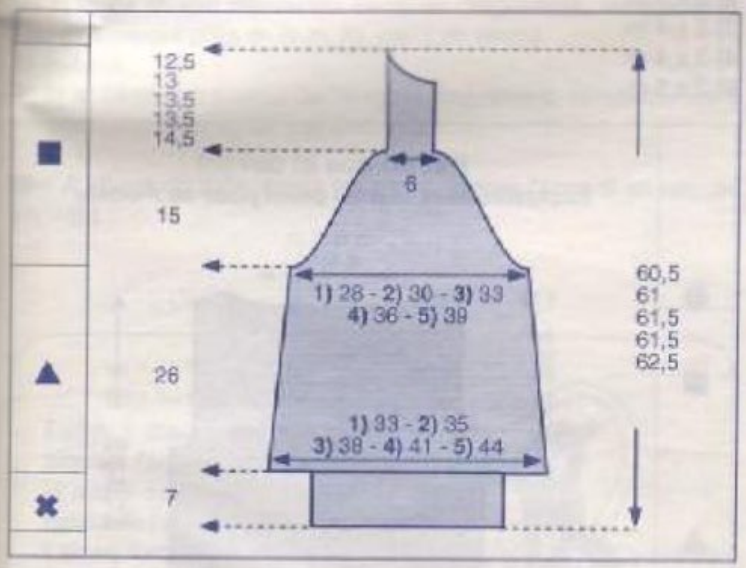

✖ → Monter : **1)** 58 m. - **2)** 62 m. - **3)** 70 m. - **4)** 78 m. - **5)** 86 m., aig. n° 2, tric. en côtes 2/2 en commençant et en terminant le 1er rg et ts les rgs impairs (endr. du trav.) par 2 m. endr., pendant 7 cm (22 rgs).

▲ → Cont. en jersey, aig. n° 3,5 en répartissant sur le 1er rg : **1) 2) 3)** 20 augm. - **4) 5)** 18 augm.

On obtient : **1)** 78 m. - **2)** 82 m. - **3)** 90 m. - **4)** 96 m. - **5)** 104 m.

Faire de ch. côté, à 2 m. des bords :
ts les 12 rgs : 3 x 1 dim. et ts les 10 rgs : 3 x 1 dim.

Il reste : **1)** 66 m. - **2)** 70 m. - **3)** 78 m. - **4)** 84 m. - **5)** 92 m.

■ → A 26 cm (76 rgs) de haut. après les côtes, former l'arrondi en rab. de ch. côté, ts les 2 rgs :
1) 1 x 3 m., 2 x 2 m., 4 x 1 m., ts les 4 rgs : 4 x 1 m., ts les 2 rgs : 3 x 1 m., 2 x 2 m. et 1 x 3 m.
2) 1 x 3 m., 3 x 2 m., 3 x 1 m., ts les 4 rgs : 4 x 1 m., ts les 2 rgs : 2 x 1 m., 3 x 2 m. et 1 x 3 m.
3) 2 x 3 m., 3 x 2 m., 3 x 1 m., ts les 4 rgs : 3 x 1 m., ts les 2 rgs : 3 x 1 m., 2 x 2 m. et 2 x 3 m.
4) 1 x 4 m., 1 x 3 m., 3 x 2 m., 3 x 1 m., ts les 4 rgs : 3 x 1 m., ts les 2 rgs : 2 x 1 m., 3 x 2 m., 1 x 3 m. et 1 x 4 m.
5) 1 x 4 m., 2 x 3 m., 3 x 2 m., 3 x 1 m., ts les 4 rgs : 2 x 1 m., ts les 2 rgs : 3 x 1 m., 2 x 2 m., 2 x 3 m. et 1 x 4 m.

A 41 cm (118 rgs) de haut. après les côtes, cont. droit sur les 16 m. restantes, pour la patte d'épaule.

A
1) 49,5 cm (144 rgs)
2) 50 cm (146 rgs)
3) 50,5 cm (148 rgs)
4) 50,5 cm (148 rgs)
5) 51,5 cm (150 rgs)

de haut. après les côtes, rab. à droite, ts les 2 rgs :
2 x 3 m. et 5 x 2 m.

Tric. la manche gauche en sens inverse.

■ COL

Monter : **1) 2) 3)** 110 m. - **4) 5)** 118 m., aig. n° 2,5 et tric. en côtes 2/2 en commençant et en terminant le 1er rg et ts les rgs impairs (endr. du trav.) par 2 m. endr., pendant 16 cm (52 rgs), puis faire 1 rg endr. sur l'endr. et quelques rgs de jersey d'un autre coloris.

Repasser ces rgs de jersey, il suffira de les détricoter lors du montage du col pour retrouver le coloris de base.

■ ASSEMBLAGE

Faire les différentes coutures en se reportant aux conseils pages 2 et 3.

Faire les coutures des côtés et des manches.
Monter celles-ci au corps, le plus petit côté de la patte d'épaule correspond à l'épaule du devant.

Faire la couture du col en l'inversant sur 7 cm pour le revers.
Le coudre m. par m. à pts arrière sur l'endr. du trav.

JOSÉE

20

PULL

N° 365-T1-490

TAILLES

1) 34/36 - **2)** 38/40 - **3)** 42/44 - **4)** 46/48 - **5)** 50/52
Voir tableau des tailles page 1.

QUALITE (Nombre de pelotes)

QUALITE	COLORIS	34/36	38/40	42/44	46/48	50/52
FALAISE	FIDJI	8	9	10	10	11

Composition du modèle :
54 % Acrylique - 43 % Coton - 2 % Polyamide - 1 % Elastane

AIGUILLES

N° 4 pour les côtes anglaises
N° 4,5 pour le pt fantaisie.

Votre modèle vous semblera bien étroit... Pas d'inquiétude, cette qualité est élastique, elle s'ajustera sur vous !

FOURNITURES

Commercialisées chez PHILDAR
Anneaux marqueurs.

POINTS EMPLOYES

Côtes anglaises : Nombre de m. pour la symétrie: multiple de 2 +1 + 1 m. lis. à chaque extrémité.
1er rg : (endroit du trav.) tout à l'endroit.
2e rg : 1 m. lis., 1 m. endr., *1 m. double à l'endr. (faire 1 m. endr. en piquant l'aig. droite non pas dans la m. de l'aig. gauche telle qu'elle se présente sur l'aig., mais dans la m. se trouvant immédiatement sous cette m. Laisser tomber la m. correspondante de l'aig. gauche; elle se démaille sur 1 rg), 1 m. endr.*; répéter de *à*; terminer par 1 m. lis.
3e rg : 1 m. lis., *1 m. double à l'endr., 1 m. endr.*; répéter de *à*; terminer par 1 m. double à l'endr., 1 m. lis.
Répéter toujours le 2e et le 3e rg.
Pt fantaisie : jours en quinconce (voir diagramme)
Nombre de m. pour la symétrie: multiple de 6 + 3 + 1 m. lis. à ch. extrémité.
1er rg : (endroit du trav.): 1 m. lis., *3 m. endr., 3 m. env.*; répéter de *à*; terminer par 3 m. endr., 1 m. lis.
2e et 6e rg : tric. les m. comme elles se présentent.
3e rg : 1 m. lis., *3 m. endr., 1 jeté, 3 m. ens. à l'endr., 1 jeté*; répéter de *à*; terminer par 3 m. endr., 1 m. lis.
4e et 8e rg : tout à l'envers.
5e rg : 1 m. lis., *3 m. env., 3 m. endr.*; répéter de *à*; terminer par 3 m. env., 1 m. lis.
7e rg : 1 m. lis., *1 jeté, 3 m. ens. à l'endr., 1 jeté, 3 m. endr.*; répéter de *à*; terminer par 1 jeté, 3 m. ens. à l'endr., 1 jeté, 1 m. lis.
Répéter toujours ces 8 rgs.

ECHANTILLON

Important : il est indispensable à la réalisation d'un tricot aux bonnes dimensions : voir page 1
10 cm de pt fantaisie, aig. n° 4,5 = 24 m. et 36 rgs.

DOS

✖→ Monter : **1)** 83 m. - **2)** 89 m. - **3)** 101 m. - **4)** 111 m. - **5)** 125 m., aig. n° 4, tric. en côtes anglaises en commençant le 2e rg par 1 m. lis. et 1 m. endr. (pour le raccord) pendant 10 cm.

▲→ Cont. aig. n° 4,5, en pt fantaisie (voir diagramme), en commençant par 1 m. lis. et la **1) 2) 3) 5)** 1ère m. - **4)** 2e m. du diagramme, attention pour la taille 4, au niveau du 7e rg du diagramme, commencer le rg par 1 m. lis. et 2 m. ens. et terminer le rg par 2 m. ens. et 1 m. lis.

■→ A 18 cm de haut. après les côtes, former les emman. en rab. de ch. côté ts les 2 rgs :
1) 2 x 2 m. et 2 x 1 m.
2) 3 x 2 m. et 2 x 1 m.
3) 1 x 3 m., 3 x 2 m. et 3 x 1 m.
4) 1 x 4 m., 1 x 3 m., 3 x 2 m. et 3 x 1 m.
5) 1 x 5 m., 1 x 4 m., 1 x 3 m., 3 x 2 m. et 3 x 1 m.

Il reste : **1)** 71 m. - **2)** 73 m. - **3)** 77 m. - **4)** 79 m. - **5)** 83 m.

Attention : ne faire les jetés que s'ils sont compensés par une dim. et inversement.

A **1)** 32 cm **4)** 35 cm
2) 33 cm **5)** 36 cm
3) 34 cm
de haut. après les côtes, former l'encol. en rab. les **1) 2) 3)** 17 m. - **4) 5)** 19 m. centr. puis ts les 2 rgs côté encol. 2 x 11 m.

●→ A 1) 33 cm 4) 36 cm
2) 34 cm 5) 37 cm
3) 35 cm
de haut. après les côtes, biaiser l'épaule en rab. côté emman. ts les 2 rgs :
1) 1 x 2 m. et 1 x 3 m.
2) 2 x 3 m.
3) 2 x 4 m.
4) 2 x 4 m.
5) 2 x 5 m.

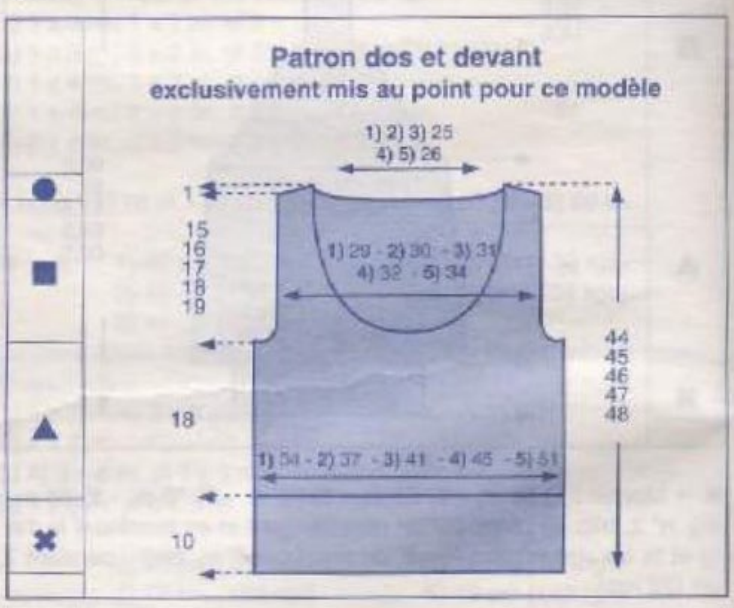

DEVANT

✖→ Monter : **1)** 83 m. - **2)** 89 m. - **3)** 101 m. - **4)** 111 m. - **5)** 125 m., aig. n° 4, tric. en côtes anglaises en commençant le 2e rg par 1 m. lis. et 1 m. double endr. (pour le raccord) pendant 10 cm.

▲→ Cont. aig. n° 4,5, en pt fantaisie (voir diagramme) en commençant par 1 m. lis. et la **1) 2) 3) 5)** 4e m. - **4)** 2e m. du diagramme, attention pour la taille 4, au niveau du 7e rg du diagramme, commencer le rg par 1 m. lis. et 2 m. ens. et terminer le rg par 2 m. ens. et 1 m. lis.

●→ A 18 cm de haut. après les côtes, former les emman. en rab. de ch. côté ts les 2 rgs :
1) 2 x 2 m. et 2 x 1 m.
2) 3 x 2 m. et 2 x 1 m.
3) 1 x 3 m., 3 x 2 m. et 3 x 1 m.
4) 1 x 4 m., 1 x 3 m., 3 x 2 m. et 3 x 1 m.
5) 1 x 5 m., 1 x 4 m., 1 x 3 m., 3 x 2 m. et 3 x 1 m.
Il reste : **1)** 71 m. - **2)** 73 m. - **3)** 77 m. - **4)** 79 m. - **5)** 83 m.

A **1)** 19 cm **4)** 22 cm
2) 20 cm **5)** 23 cm
3) 21 cm
de haut. après les côtes, former l'encol. en rab. les **1) 2) 3)** 21 m. - **4) 5)** 23 m. centr. puis ts les 2 rgs côté encol. 1 x 4 m., 1 x 3 m., 2 x 2 m., 3 x 1 m. et ts les 4 rgs : 6 x 1 m.

●→ A **1)** 33 cm **4)** 36 cm
2) 34 cm **5)** 37 cm
3) 35 cm
de haut. après les côtes, biaiser l'épaule en rab. côté emman. ts les 2 rgs :
1) 1 x 2 m. et 1 x 3 m.
2) 2 x 3 m.
3) 2 x 4 m.
4) 2 x 4 m.
5) 2 x 5 m.

■ MANCHES

✖→ Monter : **1)** 61 m. - **2)** 65 m. - **3)** 73 m. - **4)** 81 m. - **5)** 87 m., aig. n° 4, tric. en côtes anglaises en commençant le 2e rg par 1 m. lis. et 1 m. endr. pendant 10 cm.

▲→ Cont. aig. n° 4,5, en pt fantaisie (voir diagramme) en commençant par une m. lisière et
1) 3) la 6e m. (au niveau du 3e rg du diagramme, remplacer le jeté se trouvant près de la m. lis. par 1 m. endr.).
2) la 4e m.
4) 5) la 2e m. (au niveau du 7e rg du diagramme, remplacer les 3 m. ens. près de la m. lis. par 2 m. ens.).

■→ A 26 cm de haut. après les côtes, former l'arrondi en rab. de ch. côté :
1) ts les 2 rgs : 2 x 2 m., 4 x 1 m., ts les 4 rgs : 5 x 1 m. et ts les 2 rgs: 4 x 1 m. et 2 x 2 m.
2) ts les 2 rgs : 1 x 3 m., 1 x 2 m., 4 x 1 m., ts les 4 rgs : 5 x 1 m. et ts les 2 rgs : 4 x 1 m., 1 x 2 m. et 1 x 3 m.
3) ts les 2 rgs : 1 x 3 m., 2 x 2 m., 7 x 1 m., ts les 4 rgs : 2 x 1 m. et ts les 2 rgs : 6 x 1 m., 1 x 2 m. et 1 x 3 m.
4) ts les 2 rgs : 1 x 3 m., 3 x 2 m., 15 x 1 m., 2 x 2 m. et 1 x 3 m.
5) ts les 2 rgs : 1 x 3 m., 4 x 2 m., 12 x 1 m., 4 x 2 m. et 1 x 3 m.

A 39 cm de haut. après les côtes, rab. les 19 m. restantes.

Tric. la seconde manche semblable.

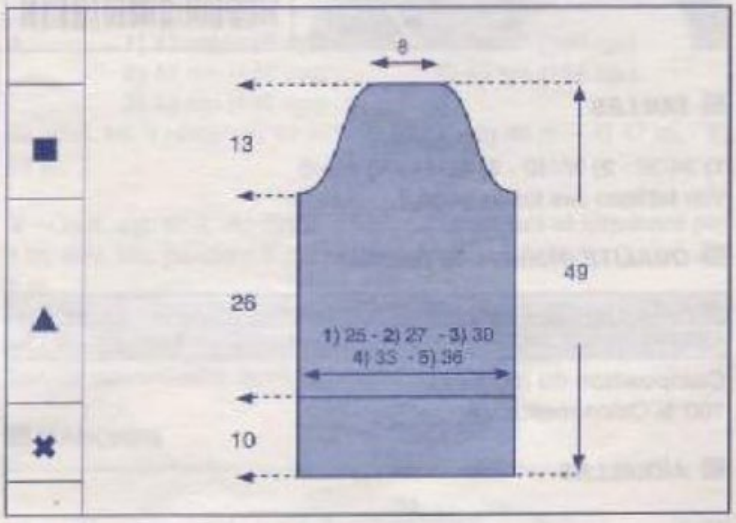

■ BANDE D'ENCOLURE

Monter : **1) 2) 3)** 170 m. - **4) 5)** 176 m., aig. n° 4,5 tric. 10 rgs de jersey, puis terminer par quelques rgs de jersey d'un autre coloris. Repasser ces rgs de jersey, il suffira de les détricoter au moment du montage pour retrouver le coloris de base.

■ ASSEMBLAGE

Faire les différentes coutures en se reportant aux conseils pages 2 et 3.
Coudre la bande d'encolure m. par m. à pts arrière sur l'endr. du trav. (inverser la couture de la bande à mi-hauteur pour le roulotté).

BETTY

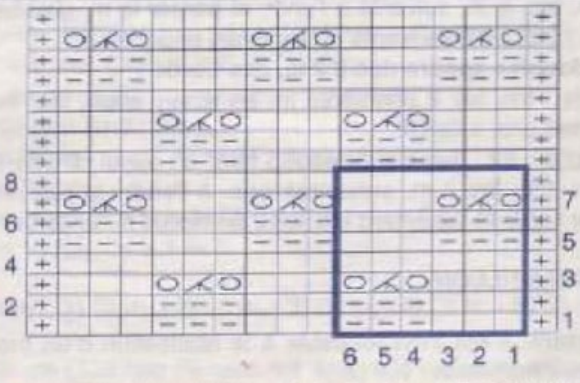

Répéter toujours les 6 m. et les 8 rgs du diagramme

= **m. lis.** tric. la 1ère et la dernière m. normalement comme elles doivent être tric. dans le pt.

= **m. endr. sur l'endr. ou m. env. sur l'env.**

= **m. env. sur l'endr. ou m. endr. sur l'env.**

= **jeté**

= **3 m. ens. à l'endr. sur l'endr.**

La maille double

Faire 1 maille endroit en piquant l'aiguille droite dans la maille se trouvant sous la maille de l'aiguille gauche. Laisse tomber la maille de l'aiguille gauche, elle se démaille sur 1 rang.

21

TOP

N° 365-T1-487

TAILLES

1) 34/36 - **2)** 38/40 - **3)** 42/44 - **4)** 46/48
Voir tableau des tailles page 1.

QUALITÉ (Nombre de pelotes)

QUALITE	COLORIS	34/36	38/40	42/44	46/48
LICORNE	BLANC	4	4	5	5

Composition du modèle :
100 % Coton mercerisé

AIGUILLES

N° 3

FOURNITURES

Commercialisées chez PHILDAR
Anneaux marqueurs
Kit sequins réf. : 478 684 0660

POINTS EMPLOYES

Jersey
Dim. simples apparentes à 2 m. des bords :
à droite : tric. les 2 premières m. en jersey endr., tric. les 2 m. suivantes ens. à l'endr.
à gauche : tric. ttes les m. sauf 4, faire un surjet simple (glisser une m. tric. la m. suivante à l'endr. et passer la m. glissée sur la m. tric.) tric. les 2 dernières m. en jersey endr.
Dim. doubles apparentes à 2 m. des bords :
à droite : tric. les 2 premières m. en jersey endr., tric. les 3 m. suivantes ens. à l'endr.
à gauche : tric. ttes les m. sauf 5 faire un surjet double (glisser une m. tric. les 2 m. suivantes ens. à l'endr. et passer la m. glissée sur la m. obtenue.) tric. les 2 dernières m. en jersey endr.

ÉCHANTILLON

Important, il est indispensable à la réalisation d'un tricot aux bonnes dimensions : voir page 1.
10 cm de jersey aig. n° 3 = 25 m. et 35 rgs.

REGLAGE MACHINE

Le jersey se tric. au réglage n° 9,5.

Réalisable à la QUICK'PHIL, réglage n° 9,5, à titre indicatif.

DOS ET DEVANT

LE DOS ET LE DEVANT SONT IDENTIQUES.

✖→Monter : **1)** 89 m. - **2)** 97 m. - **3)** 107 m. - **4)** 117 m., aig. n° 3. Tric. en jersey

▲→ A 6 cm (22 rgs) de haut. tot., augm. de ch. côté à 2 m. des bords : 1 x 1 m., puis 12 rgs plus haut : 1 x 1 m. et ts les 14 rgs : 3 x 1 m.

On obtient : **1)** 99 m. - **2)** 107 m. - **3)** 117 m. - **4)** 127 m.

■→A 26 cm (90 rgs) de haut. tot., former les emman. en rab. de ch. côté 1 x 3 m., puis faire à 2 m. des bords :
1) ts les 2 rgs 8 x 1 dim. simple et ts les 4 rgs : 3 x 1 dim. simple.
2) ts les 2 rgs : 2 x 1 dim. double, 8 x 1 dim. simple et ts les 4 rgs : 3 x 1 dim. simple.
3) ts les 2 rgs : 5 x 1 dim. double, 7 x 1 dim. simple et ts les 4 rgs : 3 x 1 dim. simple.
4) ts les 2 rgs : 7 x 1 dim. double, 7 x 1 dim. simple et ts les 4 rgs : 3 x 1 dim. simple.

A **1)** 35 cm (122 rgs) **3)** 37 cm (130 rgs)
2) 36 cm (126 rgs) **4)** 38 cm (134 rgs)
de haut tot., rab. les **1) 2) 3)** 71 m. - **4)** 73 m. restantes.

Tric. une seconde pièce semblable.

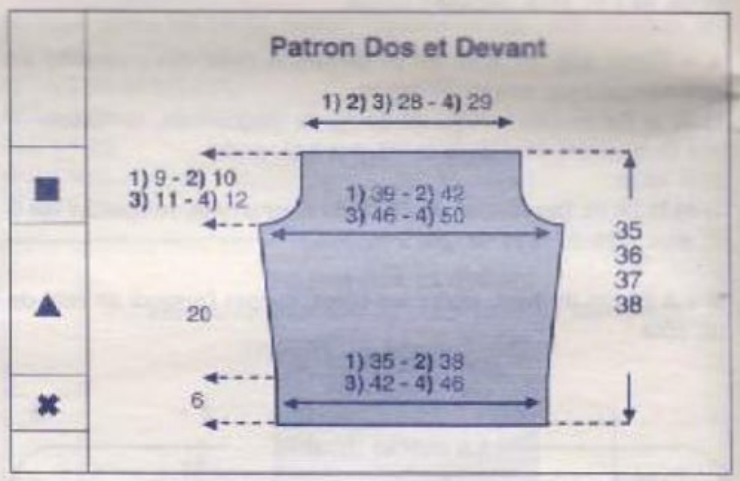

ASSEMBLAGE

Faire les différentes coutures en se reportant aux conseils pages 2 et 3.
Faire les coutures des côtés.
Confectionner pour les bretelles 2 cordelières de 2 x 2 fils, longueur terminée = 38 cm.
Fixer les bretelles.
Coudre les sequins avec du fil à coudre sur le devant (voir photo).

Sylvie

22

PULL COURT

N° 365-T1-486

TAILLES

1) 34/36 - 2) 38/40 - 3) 42/44 - 4) 46/48 - 5) 50/52
Voir tableau des tailles page 1

QUALITE (nombre de pelotes)

QUALITE	COLORIS	34/36	38/40	42/44	46/48	50/52
FALAISE	IRIS	2	2	2	3	3
	CAPUCINE	2	2	2	3	3
	CORAIL	4	4	4	5	5

Composition du modèle :
54 % Acrylique
43 % Coton
2 % Polyamide
1 % Elastane

AIGUILLES

N° 4 et 4,5

FOURNITURES

Commercialisées chez Phildar : Anneaux marqueurs

POINTS EMPLOYES

Côtes 1/1
Jersey

ECHANTILLON

Important : il est indispensable à la réalisation d'un tricot aux bonnes dimensions, voir page 1
10 cm de jersey aig n° 4,5 = 23 m. et 34 rgs

RÉGLAGE MACHINE

Réalisable à la BIG réglage n° 3 à titre indicatif.

DOS ET DEVANT

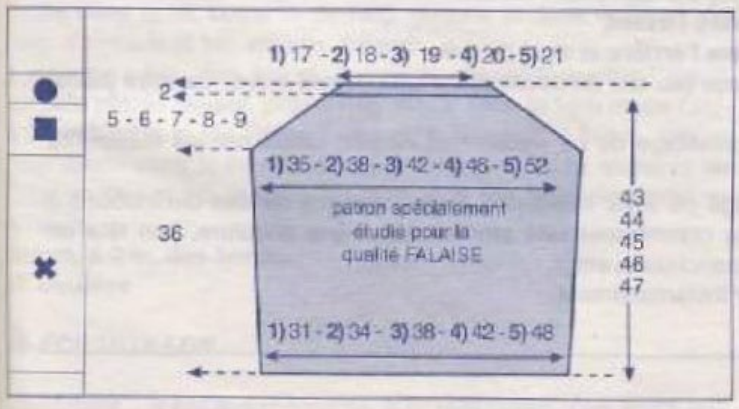

✖→Monter : 1) 73 m. - 2) 79 m. - 3) 89 m. - 4) 99 m. - 5) 113 m. aig. n° 4,5, col. CORAIL, tric. en jersey en augm. de ch. côté : ts les 20 rgs : 5 x 1 m.
On a : 1) 83 m. - 2) 89 m. - 3) 99 m. - 4) 109 m. - 5) 123 m.

■→A 36 cm (122 rgs) de haut. tot. former le raglan en rab. de ch. côté ts les 2 rgs :
1) 1 x 2 m., * 1 x 3 m. et 1 x 2 m.* répéter de *à* 3 fs et 2 x 2 m.
2) 1 x 3 m. et 10 x 2 m.
3) * 1 x 3 m. et 1 x 2 m.* répéter de *à* 3 fs et 6 x 2 m.
4) * 1 x 3 m. et 1 x 2 m.* répéter de *à* 3 fs et 8 x 2 m.
5) * 1 x 3 m. et 1 x 2 m.* répéter de *à* 5 fs et 6 x 2 m.

A
1) 41 cm (140 rgs)
2) 42 cm (144 rgs)
3) 43 cm (146 rgs)
4) 44 cm (150 rgs)
5) 45 cm (154 rgs)

de haut. tot. il reste : 1) 41 m. - 2) 43 m. - 3) 45 m. - 4) 47 m. - 5) 49 m.

●→Cont. aig. n° 4, en côtes 1/1 en commençant et terminant par 1 m. env. tric. pendant 6 rgs en rab. de ch. côté: ts les 2 rgs : 2 x 1 m.
Rab. souplement les: 1) 37 m. - 2) 39 m. - 3) 41 m. - 4) 43 m. - 5) 45 m. restantes.
Tric. un second côté de façon semblable.

MANCHES

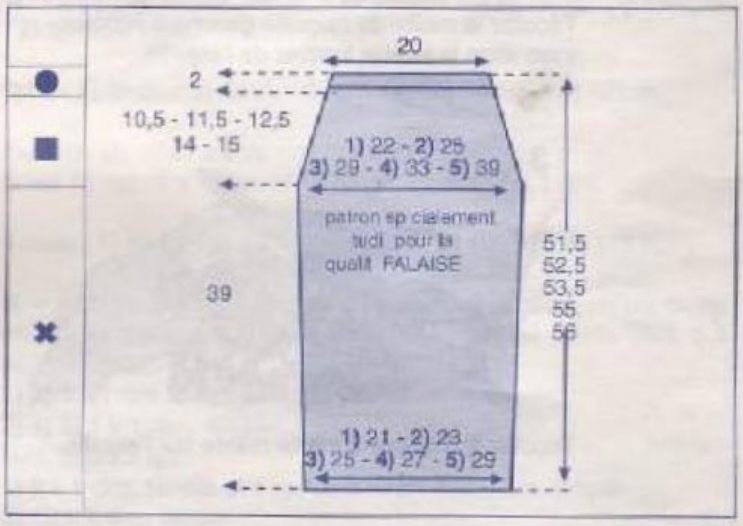

✖→Monter : 1) 50 m. - 2) 54 m. - 3) 60 m. - 4) 64 m. - 5) 68 m., aig. n° 4,5 , col. CAPUCINE tric. en jersey
Augm. de ch. côté :
1) 66 rgs plus haut : 1 x 1 m.
2) ts les 32 rgs : 2 x 1 m. et 34 rgs plus haut : 1 x 1 m.
3) ts les 26 rgs : 4 x 1 m.
4) ts les 16 rgs 6 x 1 m. et 18 rgs plus haut : 1 x 1 m.
5) ts les 10 rgs : 12 x 1 m.

On obtient : 1) 52 m. - 2) 60 m. - 3) 68 m. - 4) 78 m. - 5) 92 m.,

■→A 39 cm (132 rgs) de haut. tot. former le raglan en rab. de ch. côté :
1) 1 x 1 m. et 18 rgs plus haut : 1 x 1 m.
2) 1 x 1 m. ts les 6 rgs : 4 x 1 m et 8 rgs plus haut : 1 x 1 m.
3) 1 x 1 m. et ts les 4 rgs : 8 x 1 m. et 6 rgs plus haut : 1 x 1 m.
4) 1 x 1 m., puis * 2 rgs plus haut : 1 x 1 m, 4 rgs plus haut : 1 x 1 m.* répéter de *à* 6 fs et ts les 4 rgs : 2 x 1 m.
5) 1 x 1 m., *ts les 2 rgs : 4 x 1 m., 4 rgs plus haut : 1 x 1 m., * répéter de *à* 4 fs et 2 rgs plus haut : 1 x 1 m.

A
1) 49,5 cm (168 rgs)
2) 50,5 cm (172 rgs)
3) 51,5 cm (176 rgs)
4) 53 cm (180 rgs)
5) 54 cm (184 rgs)

de haut. tot. il reste : 48 m.

●→Cont.aig. n° 4, en côtes 1/1 en faisant 1 dim. sur le 1er rg, commencer et terminer par 1 m. endr. tric. pendant 2 cm en rab. de ch. côté ts les 2 rgs: 2 x 1 m.
Rab. souplement les: 43 m. restantes
Tric. la seconde manche col. IRIS

■ ASSEMBLAGE

Faire les différentes coutures en se reportant aux conseils pages 2 et 3.

Assembler le dos , le devant et les manches par le raglan à pts arrière (pt de piqûre) sur l'env. du trav.
Faire les coutures des côtés et des manches en couture invisible.

CHRISTINE

Augmentation

Pour augmenter, il suffit de faire à partir d'une maille :
1 maille endroit et 1 maille envers.

1

Tricotez la maille de l'aiguille gauche à l'endroit, mais sans la laisser tomber de l'aiguille.

2

Quand l'aiguille droite est sur l'aiguille gauche, amenez le fil devant en le passant sous l'aiguille droite, puis entre les 2 aiguilles

3

Tricotez à l'envers la maille restée sur l'aiguille.

4

Laissez tomber la maille de l'aiguille gauche.
Deux nouvelles mailles sont passées sur l'aiguille droite et vous avez fait 1 augmentation.

Si vous devez tricoter les mailles suivantes à l'endroit, n'oubliez pas de replacer le fil de l'autre côté, en le repassant entre les 2 aiguilles.

A défaut d'anneaux marqueurs

Le plus pratique des compte-rangs.

Prenez un morceau de fil d'une longueur légèrement supérieure à la hauteur de la pièce que vous tricotez et d'un coloris contrastant avec celui que vous utilisez.
Lorsque vous avez fait 10 rangs, emprisonnez ce fil entre 2 mailles, **d'avant vers l'arrière.**
Tricotez encore 10 rangs, passez le fil entre 2 mailles, **d'arrière vers l'avant.**
Tricotez encore 10 rangs, passez le fil entre 2 mailles, **d'avant vers l'arrière** et ainsi de suite.
Vous n'aurez ainsi, chaque fois, qu'à compter une dizaine de rangs (au lieu de devoir recompter depuis le bas de votre pièce) et vous saurez très vite à quel rang vous vous trouvez.
Compter les rangs rapidement par dizaines n'est pas le seul avantage de ce «truc» tout simple, utilisé par les meilleures tricoteuses.
Vous pouvez également, de la même façon, marquer les rangs où vous faites des augmentations ou des diminutions à intervalles réguliers ou non; les rangs au cours desquels vous commencez une emmanchure, une encolure, une tête de manche; les rangs où vous devez faire des augmentations d'emmanchures, etc...
Autant de points de repères qu'il vous sera agréable de retrouver instantanément.

23

PULL RAGLAN

N° 365-T1-489

TAILLES

1) 34/36 - **2)** 38/40 - **3)** 42/44 - **4)** 46/48 - **5)** 50/52
Voir tableau des tailles page 1

QUALITÉ (Nombre de pelotes)

QUALITÉ	COLORIS	34/36	38/40	42/44	46/48	50/52
PHIL'RUBAN	GROSEILLE	8	8	9	10	11

Composition du modèle :
100 % Coton

AIGUILLES

N° 4 pour les côtes
N° 5 pour le jersey (tricoté volontairement plus serré)
Aig. à torsade pour les dim. doubles
Crochet n° 4

FOURNITURES

Commercialisées chez PHILDAR : Anneaux marqueurs

POINTS EMPLOYÉS

Côtes 2/2
Jersey
Dim. simples apparentes à 2 m. des bords :
à droite : tric. 2 m. à l'endr., puis les 2 m. suivantes ens. à l'endr.
à gauche : tric. ttes les m. moins 4, faire 1 surjet simple (glisser 1 m. à l'endr., tric. la m. suivante à l'endr., puis passer la m. glissée sur la m. tric.), et tric. les 2 dernières m. à l'endr.
Dim. simples apparentes à 3 m. des bords :
à droite : tric. 3 m. à l'endr., puis les 2 m. suivantes ens. à l'endr.
à gauche : tric. ttes les m. moins 5, faire 1 surjet simple (voir explication ci-dessus), et tric. les 3 dernières m. à l'endr.
Dim. doubles apparentes à 3 m. des bords :
à droite : tric. 3 m. à l'endr., glisser 2 m. sur l'aig. à torsade placée derrière, piquer l'aig. droite dans la m. de l'aig. gauche et dans la 1ère m. de l'aig. à torsade et tric. les ens. à l'endr., piquer l'aig. droite dans la m. suivante de l'aig. gauche et dans la 2e m. de l'aig. à torsade et tric. les ens. à l'endr.
à gauche : tric. ttes les m. moins 7, glisser 2 m. sur l'aig. à torsade placée devant, piquer l'aig. droite dans la 1ère m. de l'aig. à torsade et la m. de l'aig. gauche et tric. les ens. à l'endr., piquer l'aig. droite dans la 2e m. de l'aig. à torsade et la m. suivante de l'aig. gauche et tric. les ens. à l'endr., puis tric. les 3 dernières m. à l'endr.
Augm. à 2 m. des bords
M. coulées

ÉCHANTILLON

Important : il est indispensable à la réalisation d'un tricot aux bonnes dimensions : voir page 1
10 cm de jersey, aig. n° 5 (volontairement tricoté plus serré) = 19 m. et 23 rgs.

DOS

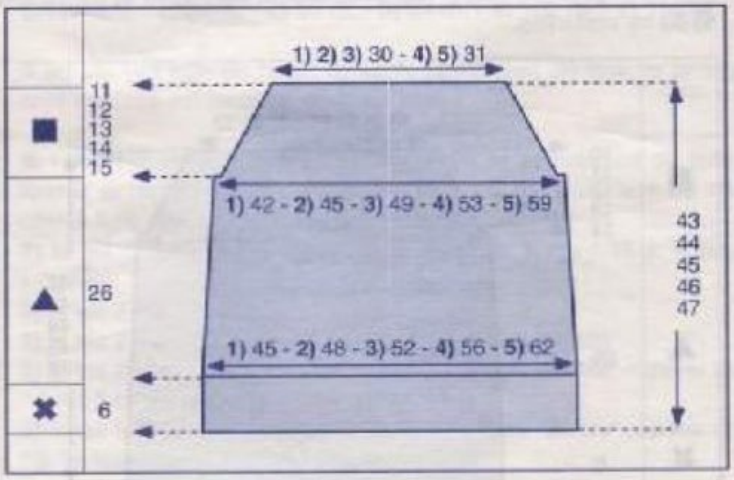

✖ → Monter : **1)** 86 m. - **2)** 94 m. - **3)** 102 m. - **4)** 110 m. - **5)** 122 m., aig. n° 4 et tric. en côtes 2/2 en commençant et en terminant le 1er rg et ts les rgs impairs (endr. du trav.) par 2 m. endr., pendant 6 cm.

▲ → Cont. en jersey, aig. n° 5 en faisant sur le 1er rg : **1)** 1 augm. - **2) 3) 4) 5)** 1 dim.

On a : **1)** 87 m. - **2)** 93 m. - **3)** 101 m. - **4)** 109 m. - **5)** 121 m.

Faire de ch. côté, à 2 m. des bords :
ts les 16 rgs : 2 x 1 dim. et 14 rgs plus haut : 1 x 1 dim.

Il reste : **1)** 81 m. - **2)** 87 m. - **3)** 95 m. - **4)** 103 m. - **5)** 115 m.

■ → A 26 cm (60 rgs) de haut. après les côtes, marquer les m. lis. d'un fil de couleur et former le raglan en faisant de ch. côté, à 3 m. des bords :
1) 2) 1 x 1 dim. simple,
3) 4) 5) 1 x 1 dim. double,
puis, ts les 2 rgs :
1) 9 x 1 dim. simple et 4 rgs plus haut : 1 x 1 dim. simple.
2) 13 x 1 dim. simple.
3) 2 x 1 dim. double et 12 x 1 dim. simple.
4) 4 x 1 dim. double et 11 x 1 dim. simple.
5) 9 x 1 dim. double et 7 x 1 dim. simple.

A **1)** 37 cm (86 rgs) **4)** 40 cm (92 rgs)
2) 38 cm (88 rgs) **5)** 41 cm (94 rgs)
3) 39 cm (90 rgs)

de haut. après les côtes, rab. souplement les : **1) 2) 3)** 59 m. - **4) 5)** 61 m. restantes.

DEVANT

✖ ▲ → Comme au DOS.

■ → A 26 cm (60 rgs) de haut. après les côtes, marquer les m. lis. d'un fil de couleur et former le raglan en faisant de ch. côté, à 3 m. des bords :
1) 2) 1 x 1 dim. simple,
3) 4) 5) 1 x 1 dim. double,
puis, ts les 2 rgs :
1) 9 x 1 dim. simple.
2) 12 x 1 dim. simple.
3) 2 x 1 dim. double et 11 x 1 dim. simple.
4) 4 x 1 dim. double et 10 x 1 dim. simple.

5) 9 x 1 dim. double et 6 x 1 dim. simple.

A **1)** 36 cm (84 rgs) **4)** 39 cm (90 rgs)
2) 37 cm (86 rgs) **5)** 40 cm (92 rgs)
3) 38 cm (88 rgs)

de haut. après les côtes, rab. souplement les : **1) 2) 3)** 61 m. - **4) 5)** 63 m. restantes.

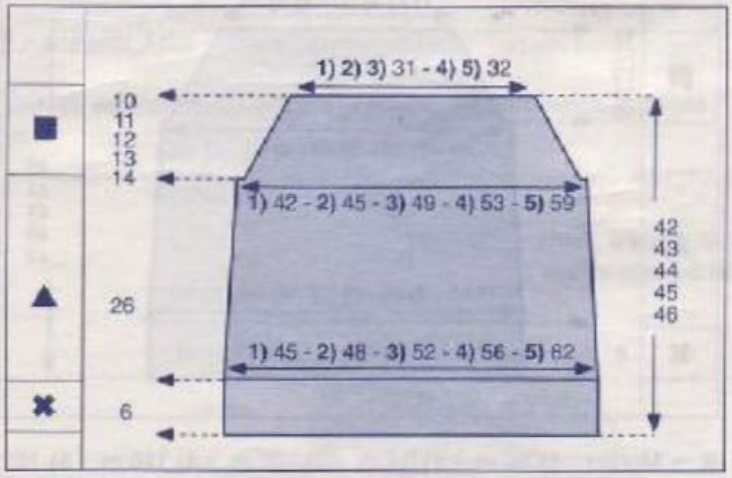

■ MANCHE DROITE

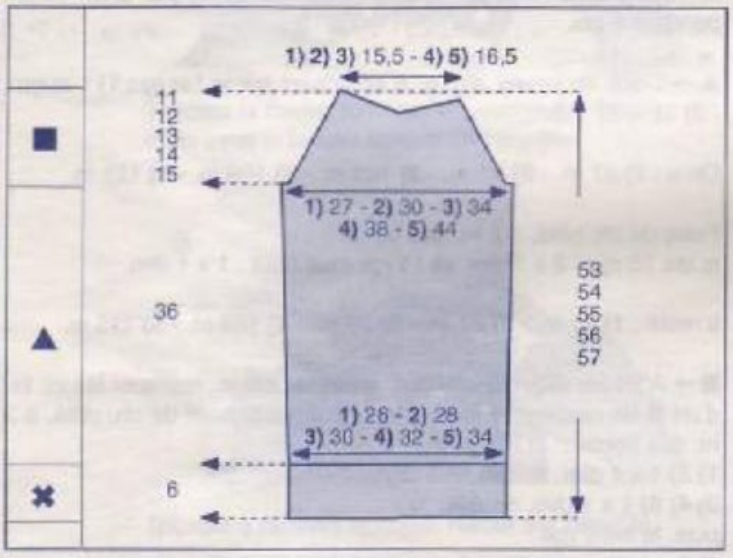

✖ → Monter : **1)** 58 m. - **2)** 62 m. - **3)** 66 m. - **4)** 70 m. - **5)** 74 m., aig. n° 4 et tric. en côtes 2/2 en commençant et en terminant le 1er rg et ts les rgs impairs (endr. du trav.) par 2 m. endr., pendant 6 cm.

▲ → Cont. en jersey, aig. n° 5 en répartissant sur le 1er rg : 8 dim.

Il reste : **1)** 50 m. - **2)** 54 m. - **3)** 58 m. - **4)** 62 m. - **5)** 66 m.

Faire de ch. côté, à 2 m. des bords :
1) 2) ts les 28 rgs : 2 x 1 augm.
3) ts les 16 rgs : 4 x 1 augm.
4) ts les 12 rgs : 6 x 1 augm.
5) ts les 8 rgs : 8 x 1 augm. et ts les 6 rgs : 2 x 1 augm.

On obtient : **1)** 54 m. - **2)** 58 m. - **3)** 66 m. - **4)** 74 m. - **5)** 86 m.

■ → A 36 cm (82 rgs) de haut. après les côtes, marquer les m. lis. d'un fil de couleur et former le raglan en faisant de ch. côté, à 3 m. des bords :
1) 2) 1 x 1 dim. simple,
3) 4) 5) 1 x 1 dim. double,
puis, ts les 2 rgs :
1) 9 x 1 dim. simple.
2) 10 x 1 dim. simple.
3) 2 x 1 dim. double et 9 x 1 dim. simple.
4) 4 x 1 dim. double et 8 x 1 dim. simple.
5) 9 x 1 dim. double et 4 x 1 dim. simple.

Il reste : **1)** 34 m. - **2) 3)** 36 m. - **4) 5)** 38 m.

A **1)** 44 cm (102 rgs) **4)** 47 cm (108 rgs)
2) 45 cm (104 rgs) **5)** 48 cm (110 rgs)
3) 46 cm (106 rgs)

de haut. après les côtes, partager le trav. en 2 et cont. 1 côté à la fs de la façon suivante :

- trav. sur les : 1) 17 m. - 2) 3) 18 m. - 4) 5) 19 m. de droite :
à droite de ces m. : faire à 3 m. du bord :
1) 2 rgs plus haut : 1 x 1 dim. simple
2) 3) 4) 5) 1 x 1 dim. simple et 2 rgs plus haut : 1 x 1 dim. simple
à gauche de ces m. : rab. : 1 x 6 m. puis rab. 2 rgs plus haut :
1) 2) 3) 1 x 5 m. - **4) 5)** 1 x 6 m.

A **1)** 46 cm (106 rgs) **4)** 49 cm (112 rgs)
2) 47 cm (108 rgs) **5)** 50 cm (114 rgs)
3) 48 cm (110 rgs)

de haut. après les côtes, rab. souplement les 5 m. restantes.

- trav. sur les : 1) 17 m. - 2) 3) 18 m. - 4) 5) 19 m. de gauche :
à droite de ces m. : rab. : 1 x 4 m., puis rab. ts les 2 rgs :
1) 4) 5) 1 x 4 m. et 1 x 3 m.
2) 3) 2 x 3 m.
à gauche de ces m. : faire à 3 m. du bord :
1) 2 rgs plus haut : 1 x 1 dim. simple
2) 3) 4) 5) 1 x 1 dim. simple et ts les 2 rgs : 2 x 1 dim. simple

A **1)** 47 cm (108 rgs) **4)** 50 cm (114 rgs)
2) 48 cm (110 rgs) **5)** 51 cm (116 rgs)
3) 49 cm (112 rgs)

de haut. après les côtes, rab. souplement les 5 m. restantes.

Tric. la manche gauche en sens inverse.

■ BANDE D'ENCOLURE

Monter : **1) 2) 3)** 126 m. - **4) 5)** 134 m., aig. n° 4 et tric. en côtes 2/2 en commençant et en terminant le 1er rg et ts les rgs impairs (endr. du trav.) par 2 m. endr., pendant 6 cm, puis faire 1 rg endr. sur l'endr. et quelques rgs de jersey d'un autre coloris.

Repasser ces rgs de jersey, il suffira de les détricoter lors du montage de la bande pour retrouver le coloris de base.

■ ASSEMBLAGE

Faire les différentes coutures en se reportant aux conseils pages 2 et 3.

Monter les manches au corps par le raglan (le plus petit côté correspond au devant).

Faire les coutures des côtés et des manches.

Avec le crochet n° 4, faire 1 rg de m. coulées autour de l'encol. pour la maintenir aux mesures du patron.

Coudre la bande d'encol., m. par m. à pts arrière sur l'endr. du trav.

JOSÉE

24

PULL RAGLAN

N° 365-T1-484

TAILLES

1) 34/36 - **2)** 38/40 - **3)** 42/44 - **4)** 46/48 - **5)** 50/52
Voir tableau des tailles page 1.

QUALITÉ (Nombre de pelotes)

QUALITE	COLORIS	34/36	38/40	42/44	46/48	50/52
PHILRUBAN	FUCHSIA	7	8	9	10	11

Composition du modèle :
100 % Coton

AIGUILLES

N° 5
1 crochet n° 2,5

FOURNITURES

Commercialisées chez PHILDAR : Anneaux marqueurs

POINTS EMPLOYES

Pt mousse
M. serrées
Jersey rayé mousse DOS-DEVANT et MANCHES :
8 rgs de jersey - 4 rgs de pt mousse (soit 2 barres)
répéter de * à * 3 fois, puis:
DOS et DEVANT : 28 rgs de jersey - 4 rgs de pt mousse (2 barres), terminer en jersey
MANCHES : 58 rgs de jersey - 4 rgs de pt mousse (2 barres), terminer en jersey
Dim. apparentes simples à 3 m. des bords :
à droite : tric. 3 m. à l'endr., glisser 1 m., tric. la m. suivante à l'endr. et passer la m. glissée sur la m. tric.
à gauche : des 5 dernières m., tric. les 2 premières m. ens. à l'endr., puis tric. les 3 dernières m. à l'endr.
Dim. apparentes doubles à 3 m. des bords :
à droite : tric. les 3 premières m. à l'endr., glisser 1 m., tric. les 2 m. suivantes ens. à l'endr. et passer la m. glissée sur la m. obtenue.
à gauche : des 6 dernières m., tric. les 3 premières m. ens. à l'endr., puis tric. les 3 dernières m. à l'endr.

ÉCHANTILLON

Important : il est indispensable à la réalisation d'un tricot aux bonnes dimensions : voir page 1
10 cm de jersey rayé mousse, aig. n° 5 = 19 m. et 24 rgs.

DOS

✖→ Monter : **1)** 72 m. - **2)** 78 m. - **3)** 86 m. - **4)** 94 m. - **5)** 104 m., aig. n° 5, tric. en pt mousse pendant 2,5 cm (8 rgs soit 4 barres).

▲→Cont. aig. n° 5 en jersey rayé mousse (voir pts employés).

■→ A 11,5 cm (28 rgs) de haut. après le pt mousse du bas augm. de ch. côté : 1 x 1 m., puis: ts les 12 rgs : 3 x **1** m.

On obtient : **1)** 80 m. - **2)** 86 m. - **3)** 94 m. - **4)** 102 m. - **5)** 112 m.

A 28 cm (68 rgs) de haut. après le pt mousse du bas, le jersey rayé mousse est terminé, cont. en jersey.

●→ A 31,5 cm (76 rgs) de haut. après le pt mousse du bas, former le raglan en rab. de ch. côté : 1 x 2 m., puis faire de ch. côté à 3 m. des bords (voir pts employés) :
1) ts les 4 rgs : 3 x 1 dim. simple et ts les 2 rgs : 15 x **1** dim. simple
2) ts les 2 rgs : 21 x **1** dim. simple
3) ts les 2 rgs : 2 x 1 dim. double et 21 x 1 dim. simple
4) ts les 2 rgs : *4 x 1 dim. simple et 1 x **1** dim. double* répéter de * à * 4 fois, puis 4 x 1 dim. simple
5) ts les 2 rgs : *2 x 1 dim. simple et 1 x **1** dim. double* répéter de * à * 8 fois, puis 1 x 1 dim. simple

A **1)** 49,5 cm (120 rgs) **4)** 52,5 cm (126 rgs)
2) 50,5 cm (122 rgs) **5)** 53,5 cm (128 rgs)
3) 51,5 cm (124 rgs)
de haut. après le pt mousse du bas, rab. souplement les **1) 2) 3)** 40 m. - **4) 5)** 42 m. restantes.

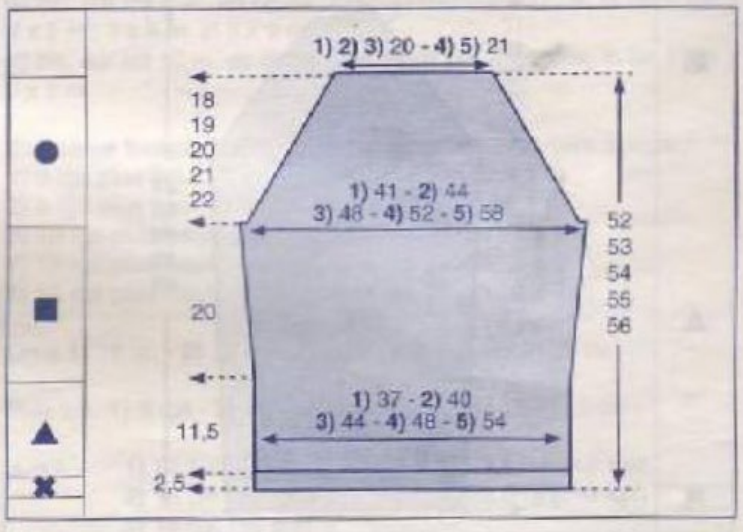

DEVANT

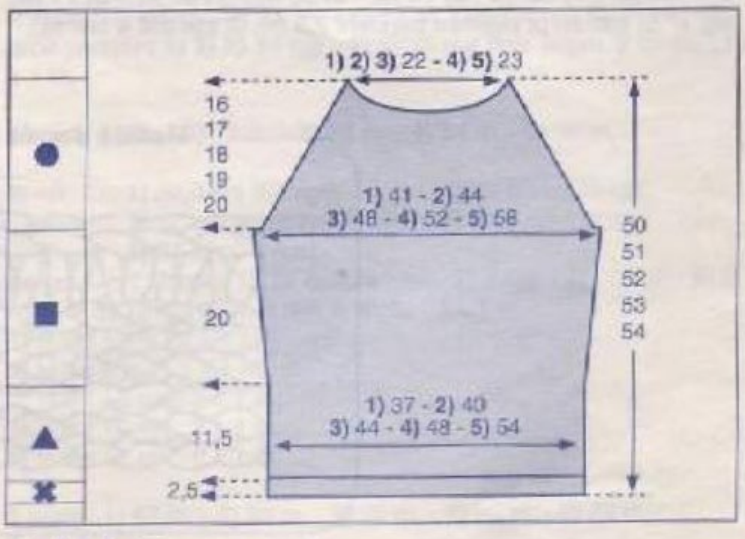

✖→▲→■→ Comme au DOS

●→ A 31,5 cm (76 rgs) de haut. après le pt mousse du bas, former le raglan en rab. de ch. côté: 1 x 2 m., puis faire de ch.

côté à 3 m. des bords (voir pts employés) :
1) ts les 4 rgs : 3 x 1 dim. simple et ts les 2 rgs: 13 x 1 dim. simple
2) ts les 2 rgs : 19 x 1 dim. simple
3) ts les 2 rgs : 2 x 1 dim. double et 19 x 1 dim. simple
4) ts les 2 rgs : *4 x 1 dim. simple et 1 x 1 dim. double* répéter de * à * 4 fois, puis 2 x 1 dim. simple
5) ts les 2 rgs : *2 x 1 dim. simple et 1 x 1 dim. double* répéter de * à * 7 fois, puis 1 x 1 dim. simple et 1 x 1 dim. double

Entretemps, à
1) 43,5 cm (106 rgs) **4)** 46,5 cm (112 rgs)
2) 44,5 cm (108 rgs) **5)** 47 cm (114 rgs)
3) 45,5 cm (110 rgs)
de haut. après le pt mousse du bas, former l'encol. en rab. les **1) 2) 3)** 16 m. - **4) 5)** 18 m. centr., puis cont. un côté à la fois en rab. côté encol. (rab. les m. par groupe : voir conseil page 36), ts les 2 rgs: 1 x 6 m., 1 x 4 m. et 2 x 1 m.

A **1)** 47,5 cm (116 rgs) **4)** 50,5 cm (122 rgs)
2) 48,5 cm (118 rgs) **5)** 51,5 cm (124 rgs)
3) 49,5 cm (120 rgs)
de haut. après le pt mousse du bas, rab. souplement les 2 m. restantes.
Terminer le second côté en sens inverse.

■ *MANCHES*

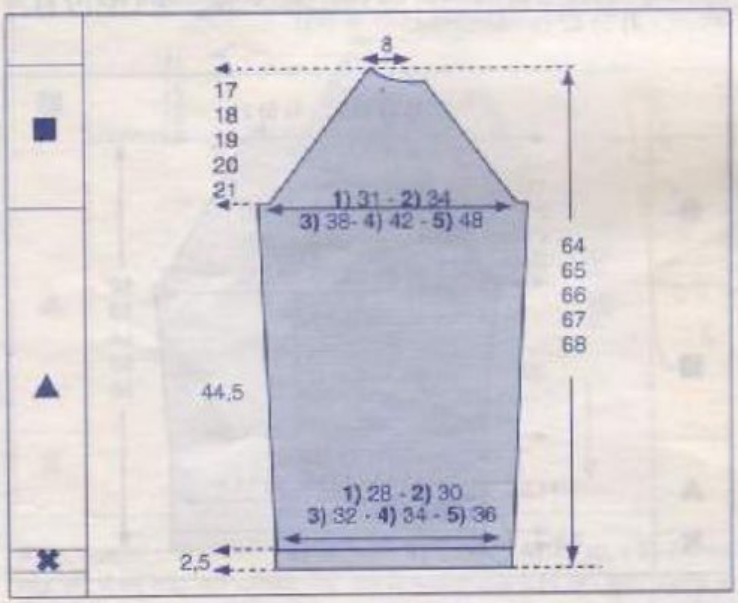

✖→ Monter : **1)** 55 m. - **2)** 59 m. - **3)** 63 m. - **4)** 67 m. - **5)** 71 m., aig. n° 5, tric. en pt mousse pendant 2,5 cm (8 rgs soit 4 barres).

▲→Cont. aig. n° 5 en jersey rayé mousse (voir pts employés) en augm. de ch. côté :
1) ts les 26 rgs : 3 x 1 m. on a 61 m.
2) ts les 20 rgs : 2 x 1 m. et ts les 22 rgs : 2 x 1 m. on a 67 m.
3) ts les 14 rgs : 3 x 1 m. et ts les 16 rgs : 3 x 1 m. on a 75 m.
4) ts les 12 rgs : 3 x 1 m. et ts les 14 rgs : 4 x 1 m. on a 81 m.
5) ts les 8 rgs: 7 x 1 m. et ts les 10 rgs : 4 x 1 m. on a 93 m.
Entretemps, à 41 cm (98 rgs) de haut. après le pt mousse du bas, le jersey rayé mousse est terminé, cont. en jersey.

■→ A 44,5 cm (106 rgs) de haut. après le pt mousse du bas, former le raglan en rab. de ch. côté : 1 x 2 m., puis faire de ch. côté à 3 m. des bords (voir pts employés) ts les 2 rgs :
1) *1 x 1 dim. double et 8 x 1 dim. simple* répéter de * à * 2 fois
2) *1 x 1 dim. double et 5 x 1 dim. simple* répéter de * à * 3 fois et 1 x 1 dim. double
3) 1 x 1 dim. double, 1 x 1 dim. simple *1 x 1 dim. double et 2 x 1 dim. simple* répéter de * à * 6 fois
4) *1 x 1 dim. double et 2 x 1 dim. simple* répéter de * à * 7 fois et 1 x 1 dim. double
5) 1 x 1 dim. double, *1 x 1 dim. double et 1 x 1 dim. simple* répéter de * à * 10 fois et 2 x 1 dim. double

A **1)** 59,5 cm (144 rgs) **4)** 62,5 cm (152 rgs)
2) 60,5 cm (146 rgs) **5)** 63,5 cm (154 rgs)
3) 61,5 cm (148 rgs)
de haut. après le pt mousse du bas, cont. de la façon suivante:
à gauche : faire de ch. côté à 3 m. du bord (voir pts employés): ts les 2 rgs: 2 x 1 dim.
à droite : rab. ts les 2 rgs : 1 x 8 m. et 1 x 5 m. et 1 x 2 m.

Tric. la seconde manche en sens inverse.

■ *ASSEMBLAGE*

Faire les différentes coutures en se reportant aux conseils pages 2 et 3.
Coudre les côtés et le dessous des manches en couture invisible.
Monter les manches au corps par le raglan (le côté le plus court correspond au devant)

Avec le crochet n° 2,5 faire un rg de m. serrées autour de l'encol. afin de la maintenir.

NADEGE

Mailles serrés sur base jersey

25

PULL SANS MANCHES

N° 365-T1-485

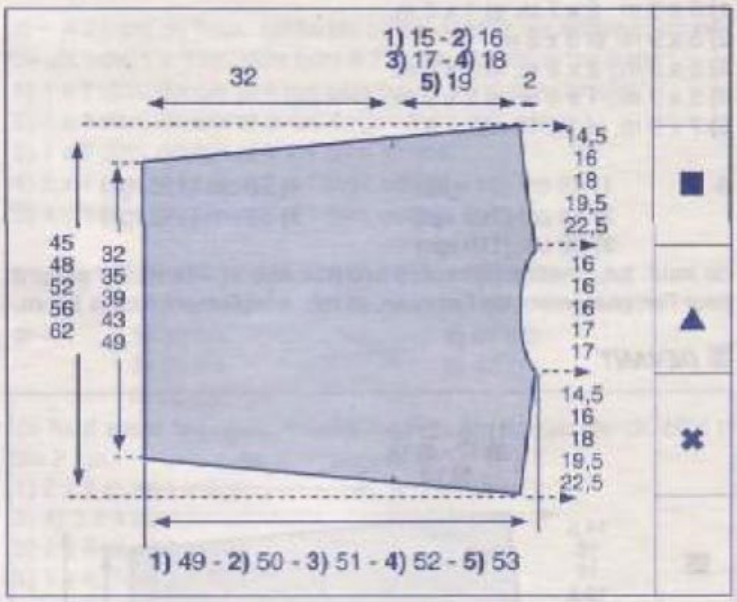

TAILLES

1) 34/36 - 2) 38/40 - 3) 42/44 - 4) 46/48 - 5) 50/52
Voir tableau des tailles page 1.

QUALITES (nombre de pelotes)

QUALITES	COLORIS	34/36	38/40	42/44	46/48	50/52
PAPER PHIL	CORAIL	3	3	4	5	6
	FREESIA	3	3	4	5	6
PAPILLOTTE	HIBISCUS	1	1	1	1	1
	MANGUE	1	1	1	1	1

Composition du modèle :
68 % Polyamide - 32 % Acrylique

AIGUILLES

N° 6

POINTS EMPLOYES

Jersey env.
Jersey env. rayé :
2 rgs 1 fil col. CORAIL + 1 fil col. MANGUE tric. ens.
4 rgs col. CORAIL
2 rgs 1 fil col. CORAIL +t 1 fil col. HIBISCUS tric. ens.
12 rgs col. CORAIL
2 rgs 1 fil col. CORAIL + 1 fil col. HIBISCUS tric. ens.
4 rgs col. CORAIL
2 rgs 1 fil col. CORAIL + 1 fil col. MANGUE tric. ens.
16 rgs col. CORAIL
2 rgs 1 fil col. CORAIL +t 1 fil col. MANGUE tric. ens.
4 rgs col. FREESIA
2 rgs 1 fil col. FREESIA + 1 fil col. HIBISCUS tric. ens.
16 rgs col. FREESIA
2 rgs 1 fil col. FREESIA + 1 fil col. HIBISCUS tric. ens.
4 rgs col. FREESIA
2 rgs 1 fil col. FREESIA + 1 fil col. MANGUE tric. ens.
10 rgs col. FREESIA
2 rgs 1 fil col. FREESIA + 1 fil col. MANGUE tric. ens.
4 rgs col. FREESIA
2 rgs 1 fil col. FREESIA + 1 fil col. HIBISCUS tric. ens.
soit au total 94 rgs.

ECHANTILLON

Important : il est indispensable à la réalisation d'un tricot aux bonnes dimensions : voir page 1
10 cm de jersey env. rayé, aig. n° 6 = 14 m. et 21 rgs

DOS

Se tric. dans l'autre sens.
✖→Monter : 1) 67 m. - 2) 69 m. - 3) 70 m. - 4) 71 m. - 5) 73 m., col. CORAIL, aig. n° 6, mettre un repère entre la 45e et 46e m. de gauche pour l'emplacement de l'emman.
Tric. en jersey env. en commençant par 1) 2 rgs - 2) 4 rgs - 3) 8 rgs - 4) 13 rgs - 5) 19 rgs col. CORAIL,
cont. en jersey env. rayé pendant 94 rgs (voir pts employés) et
1) 2 rgs - 2) 4 rgs - 3) 8 rgs - 4) 13 rgs - 5) 19 rgs col. FREESIA

ATTENTION : trav. en rgs raccourcis pour former le biais de la façon suivante :
1) tric. sur les 8 m. de droite puis reprendre à gauche, ts les 2 rgs : 2 x 7 m. et 5 x 9 m.
2) tric. sur les 8 m. de droite puis reprendre à gauche, ts les 2 rgs : 2 x 8 m. et 5 x 9 m.
3) tric. sur les 9 m. de droite puis reprendre à gauche, ts les 2 rgs : 2 x 8 m. et 5 x 9 m.
4) tric. sur les 9 m. de droite puis reprendre à gauche, ts les 2 rgs : 1 x 9 m., 1 x 8 m. et 5 x 9 m.
5) tric. sur les 10 m. de droite puis reprendre à gauche, ts les 2 rgs : 7 x 9 m.

En même temps, augm. à droite, pour former la 1ère épaule :
1) 8 rgs plus haut : 1 x 1 m. et ts les 8 rgs : 2 x 1 m.
2) 8 rgs plus haut : 1 x 1 m. et ts les 8 rgs : 2 x 1 m.
3) 10 rgs plus haut : 1 x 1 m. et ts les 10 rgs : 2 x 1 m.
4) 10 rgs plus haut : 1 x 1 m. et ts les 10 rgs : 2 x 1 m.
5) 12 rgs plus haut : 1 x 1 m. et ts les 12 rgs : 2 x 1 m.

On a 1) 70 m. - 2) 72 m. - 3) 73 m. - 4) 74 m. - 5) 76 m.

Puis tric. 1) 6 rgs - 2) 10 rgs - 3) 8 rgs - 4) 5) 12 rgs droit

▲→A
1) 14,5 cm (30 rgs)
2) 16 cm (34 rgs)
3) 18 cm (38 rgs)
4) 19,5 cm (42 rgs)
5) 22,5 cm (48 rgs)
de haut. tot., former l'encol. en rab. à droite : 1 x 1 m.

Il reste : 1) 69 m. - 2) 71 m. - 3) 72 m. - 4) 73 m. - 5) 75 m., tric. droit pendant 1) 2) 3) 34 rgs - 4) 5) 36 rgs puis augm. à droite : 1 x 1 m.

On a 1) 70 m. - 2) 72 m. - 3) 73 m. - 4) 74 m. - 5) 76 m.

■→A
1) 30,5 cm (64 rgs)
2) 32 cm (68 rgs)
3) 34 cm (72 rgs)
4) 36,5 cm (78 rgs)
5) 39,5 cm (84 rgs)
de haut. tot., former la 2e épaule : tric. 1) 6 rgs - 2) 10 rgs - 3) 8 rgs - 4) 5) 12 rgs droit et rab. à droite : 1 x 1 m.
1) ts les 8 rgs : 2 x 1 m.
2) ts les 8 rgs : 2 x 1 m.
3) ts les 10 rgs : 2 x 1 m.
4) ts les 10 rgs : 2 x 1 m.
5) ts les 12 rgs : 2 x 1 m.

Il reste : 1) 67 m. - 2) 69 m. - 3) 70 m. - 4) 71 m. - 5) 73 m.
Entre-temps,
A
1) 38,5 cm (80 rgs)
2) 41,5 cm (88 rgs)
3) 45,5 cm (96 rgs)
4) 49,5 cm (106 rgs)
5) 55,5 cm (118 rgs)
de haut. tot., laisser en attente à gauche, ts les 2 rgs :

1) 5 x 9 m., 2 x 7 m. et 1 x 8 m.
2) 5 x 9 m. et 3 x 8 m.
3) 5 x 9 m., 2 x 8 m. et 1 x 9 m.
4) 5 x 9 m., 1 x 8 m. et 2 x 9 m.
5) 7 x 9 m. et 1 x 10 m.

A **1)** 45 cm (94 rgs) **4)** 56 cm (120 rgs)
2) 48 cm (102 rgs) **5)** 62 cm (132 rgs)
3) 52 cm (110 rgs)

de haut. tot., mettre un repère entre la 45e et 46e m. de gauche pour l'emplacement de l'emman. et rab. souplement toutes les m.

■ *DEVANT*

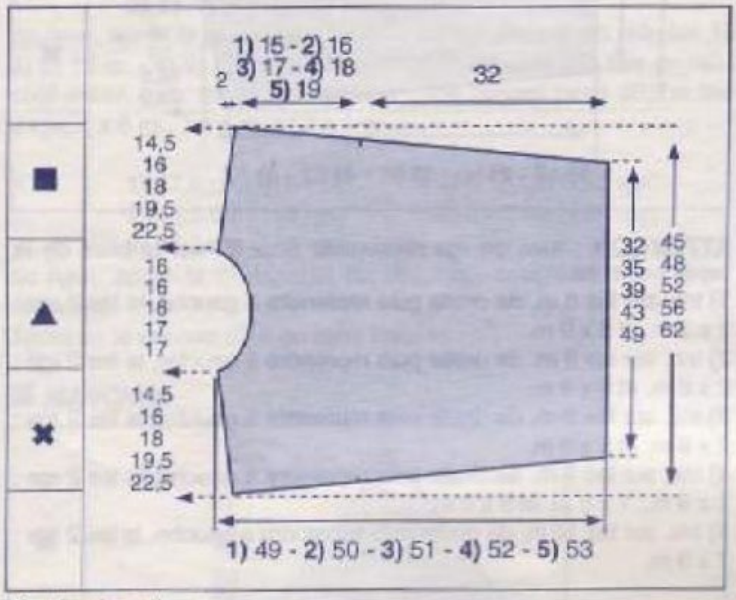

Se tric. dans l'autre sens.
✖→Monter : **1)** 67 m. - **2)** 69 m. - **3)** 70 m. - **4)** 71 m. - **5)** 73 m., col. CORAIL, aig. n° 6, mettre un repère entre la 45e et 46e m. de droite pour l'emplacement de l'emman.
Tric. en jersey env. en commençant par **1)** 2 rgs - **2)** 4 rgs - **3)** 8 rgs - **4)** 13 rgs - **5)** 19 rgs col. CORAIL, cont. en jersey env. rayé pendant 94 rgs (voir pts employés) et **1)** 2 rgs - **2)** 4 rgs - **3)** 8 rgs - **4)** 13 rgs - **5)** 19 rgs col. FREESIA

ATTENTION : trav. en rgs raccourcis pour former le biais de la façon suivante :
1) tric. sur les 8 m. de gauche puis reprendre à droite, ts les 2 rgs : 2 x 7 m. et 5 x 9 m.
2) tric. sur les 8 m. de gauche puis reprendre à droite, ts les 2 rgs : 2 x 8 m. et 5 x 9 m.
3) tric. sur les 9 m. de gauche puis reprendre à droite, ts les 2 rgs 2 x 8 m. et 5 x 9 m.
4) tric. sur les 9 m. de gauche puis reprendre à droite, ts les 2 rgs : 1 x 9 m., 1 x 8 m. et 5 x 9 m.
5) tric. sur les 10 m. de gauche puis reprendre à droite, ts les 2 rgs : 7 x 9 m.
En même temps, augm. à gauche, pour former la 1ère épaule :
1) 8 rgs plus haut : 1 x 1 m. et ts les 8 rgs : 2 x 1 m.
2) 8 rgs plus haut : 1 x 1 m. et ts les 8 rgs : 2 x 1 m.
3) 10 rgs plus haut : 1 x 1 m. et ts les 10 rgs : 2 x 1 m.
4) 10 rgs plus haut : 1 x 1 m. et ts les 10 rgs : 2 x 1 m.
5) 12 rgs plus haut : 1 x 1 m. et ts les 12 rgs : 2 x 1 m.

On a **1)** 70 m. - **2)** 72 m. - **3)** 73 m. - **4)** 74 m. - **5)** 76 m. puis tric. **1)** 6 rgs - **2)** 10 rgs - **3)** 8 rgs - **4) 5)** 12 rgs droit

▲→A **1)** 14,5 cm (30 rgs) **4)** 19,5 cm (42 rgs)
2) 16 cm (34 rgs) **5)** 22,5 cm (48 rgs)
3) 18 cm (38 rgs)

de haut. tot., former l'encol. en rab. à gauche : 1 x 3 m. puis ts les 2 rgs : 3 x 1 m.

Il reste : **1)** 64 m. - **2)** 66 m. - **3)** 67 m. - **4)** 68 m. - **5)** 70 m., tric. droit pendant **1) 2) 3)** 22 rgs - **4) 5)** 24 rgs puis augm. à gauche : 1 x 1 m. puis ts les 2 rgs : 2 x 1 m. et 1 x 3 m.

On a **1)** 70 m. - **2)** 72 m. - **3)** 73 m. - **4)** 74 m. - **5)** 76 m.

■→A **1)** 30,5 cm (64 rgs) **4)** 36,5 cm (78 rgs)
2) 32 cm (68 rgs) **5)** 39,5 cm (84 rgs)
3) 34 cm (72 rgs)

de haut. tot., former la 2e épaule: tric. **1)** 6 rgs - **2)** 10 rgs - **3)** 8 rgs - **4) 5)** 12 rgs droit et rab. à gauche : 1 x 1 m.
1) ts les 8 rgs : 2 x 1 m.
2) ts les 8 rgs : 2 x 1 m.
3) ts les 10 rgs : 2 x 1 m.
4) ts les 10 rgs : 2 x 1 m.
5) ts les 12 rgs : 2 x 1 m.

Il reste : **1)** 67 m. - **2)** 69 m. - **3)** 70 m. - **4)** 71 m. - **5)** 73 m.
Entre-temps,
A **1)** 38,5 cm (80 rgs) **4)** 49,5 cm (106 rgs)
2) 41,5 cm (88 rgs) **5)** 55,5 cm (118 rgs)
3) 45,5 cm (96 rgs)

de haut. tot., laisser en attente à droite, ts les 2 rgs :
1) 5 x 9 m., 2 x 7 m. et 1 x 8 m.
2) 5 x 9 m. et 3 x 8 m.
3) 5 x 9 m., 2 x 8 m. et 1 x 9 m.
4) 5 x 9 m., 1 x 8 m. et 2 x 9 m.
5) 7 x 9 m. et 1 x 10 m.

A **1)** 45 cm (94 rgs) **4)** 56 cm (120 rgs)
2) 48 cm (102 rgs) **5)** 62 cm (132 rgs)
3) 52 cm (110 rgs)

de haut. tot., mettre un repère entre la 45e et 46e m. de droite pour l'emplacement de l'emman. et rab. souplement toutes les m.

■ *ASSEMBLAGE*

Faire les différentes coutures en se reportant aux conseils pages 2 et 3, faire les coutures des côtés jusqu'aux fils de couleur des emman.
Faire les coutures des épaules.

ALINE.

Rangs raccourcis

1 Tricoter le rang à l'endroit, en laissant les 5 dernières mailles en attente.

2 Tourner le travail. Faire un jeté, glisser la 1ère maille sur l'aiguille droite, tricoter normalement à partir de la 2ème maille.

3 Faire ce travail à chaque fin de rang, jusqu'à ce que toutes les mailles voulues de ce côté soient mises en attente.

4 Tricoter ensuite toutes les mailles. A chaque décalage de rang, tricoter ensemble le jeté et la maille suivante, le jeté se retrouve derrière la maille, donc invisible sur l'endroit.

26

PULL

N° 365-T1-495

TAILLES

1) 34/36 - **2)** 38/40 - **3)** 42/44 - **4)** 46/48 - **5)** 50/52
Voir tableau des tailles page **1**.

QUALITÉ (Nombre de pelotes)

QUALITE	COLORIS	34/36	38/40	42/44	46/48	50/52
MOIRINE	HIBISCUS	13	14	16	18	20

Composition du modèle :
100 % Polyamide

AIGUILLES

N° 6
N° 7

FOURNITURES

Commercialisées chez PHILDAR : Anneaux marqueurs.

POINTS EMPLOYES

Côtes 2/2
Jersey
Dim. simples apparentes à 2 m. des bords :
à droite : tric. les 2 premières m. en jersey endr., tric. les 2 m. suivantes ens. à l'endr., puis le reste des m.
à gauche : tric. ttes les m. sauf 4, faire un surjet simple (glisser une m. tric. la m. suivante à l'endr. et passer la m. glissée sur la m. tric.) tric. les 2 dernières m. en jersey endr.
Dim. doubles apparentes à 2 m. des bords :
à droite : tric. les 2 premières m. en jersey endr., tric. les 3 m. suivantes ens. à l'endr., puis le reste des m.
à gauche : tric. ttes les m. sauf 5, faire un surjet double (glisser une m. tric. les 2 m. suivantes ens. à l'endr. et passer la m. glissée sur la m. obtenue.) tric. les 2 dernières m. en jersey endr.

ÉCHANTILLON

Important : il est indispensable à la réalisation d'un tricot aux bonnes dimensions : voir page 1
10 cm de jersey, aig. n° 7 = 14 m. et 20 rgs.

DOS

✖→ Monter : **1)** 54 m. - **2)** 58 m. - **3)** 62 m. - **4)** 70 m. - **5)** 78 m. aig. n° 6
Tric. en côtes 2/2 en commençant et en terminant le 1er rg et ts les rgs impairs par 2 m. endr. pendant 7 cm.

▲→ Cont. aig. n° 7 en jersey en répartissant **3)** 2 augm. sur le 1er rg.

On a : **1)** 54 m. - **2)** 58 m. - **3)** 64 m. - **4)** 70 m. - **5)** 78 m.

■→ A 21 cm de haut. après les côtes, former les emman. en rab. de ch. côté 1 x 3 m., puis faire à 2 m. des bords ts les 2 rgs :
1) 1 x 1 dim. double et 4 rgs plus haut : 1 x 1 dim. simple.
2) 1 x 1 dim. double et ts les 4 rgs : 2 x 1 dim. simple.
3) 1 x 1 dim. double et 4 x 1 dim. simple.
4) 3 x 1 dim. double et 3 x 1 dim. simple.
5) 4 x 1 dim. double et 3 x 1 dim. simple.

Il reste **1)** 42 m. - **2)** 44 m. - **3) 4)** 46 m. - **5)** 50 m.

●→A **1)** 38 cm **4)** 41 cm
2) 39 cm **5)** 42 cm
3) 40 cm
de haut après les côtes, biaiser les épaules en rab. de ch. côté ts les 2 rgs :
1) 2 x 4 m. et 1 x 3 m.
2) 4) 3 x 4 m.
3) 2 x 4 m. et 1 x 5 m.
5) 1 x 4 m. et 2 x 5 m.

En même temps : former l'encol. en rab. les 12 m. centr., puis cont. un côté à la fois en rab. côté encol. 2 rgs plus haut :
1) 2) 3) 1 x 4 m.
4) 5) 1 x 5 m.

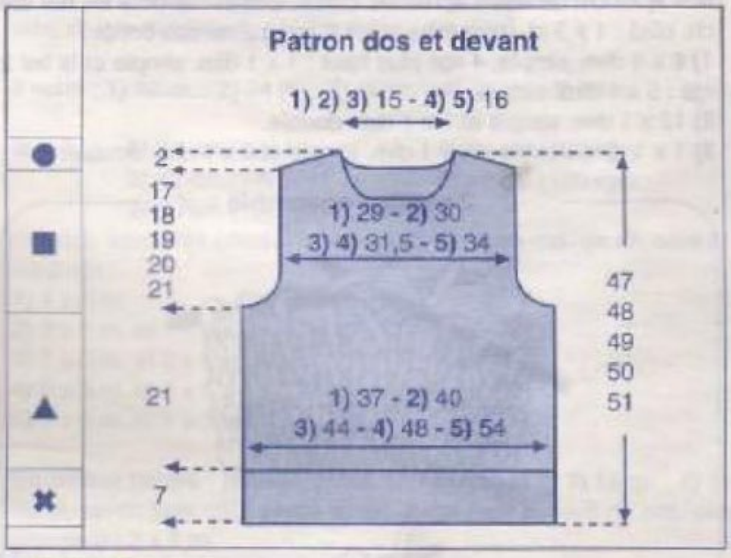

DEVANT

✖→▲→■→ comme au dos

A **1)** 34 cm **4)** 37 cm
2) 35 cm **5)** 38 cm
3) 36 cm
de haut après les côtes, former l'encol. en rab. les **1) 2) 3)** 10 m. - **4) 5)** 12 m. centr., puis cont. un côté à la fois en rab. côté encol. 2 rgs plus haut 1 x 2 m., puis faire à 2 m. des bords ts les 2 rgs : 3 x 1 dim. simple

●→A **1)** 38 cm **4)** 41 cm
2) 39 cm **5)** 42 cm
3) 40 cm
de haut. après les côtes, biaiser l'épaule en rab. côté extérieur ts les 2 rgs :
1) 2 x 4 m. et 1 x 3 m.
2) 4) 3 x 4 m.
3) 2 x 4 m. et 1 x 5 m.
5) 1 x 4 m. et 2 x 5 m.

MANCHES

✖→ Monter : **1)** 38 m. - **2)** 42 m. - **3)** 46 m. - **4)** 50 m. - **5)** 54 m. aig. n° 6

Tric. en côtes 2/2 en commençant et en terminant le 1er rg et ts les rgs impairs par 2 m. endr. pendant 7 cm.

▲→ Cont. aig. n° 7 en jersey en répartissant sur le 1er rg **5)** 2 augm.

On a : **1)** 38 m. - **2)** 42 m. - **3)** 46 m. - **4)** 50 m. - **5)** 56 m.

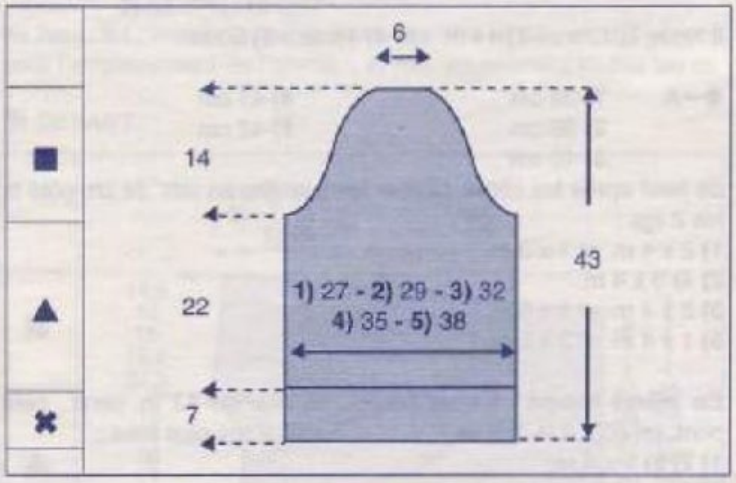

■→ A 22 cm de haut. après les côtes, former l'arrondi en rab. de ch. côté : 1 x 3 m., puis faire ts les 2 rgs à 2 m. des bords :
1) 6 x 1 dim. simple, 4 rgs plus haut : 1 x 1 dim. simple et ts les 2 rgs : 5 x 1 dim. simple.
2) 12 x 1 dim. simple et 1 x 1 dim. double.
3) 1 x 1 dim. double, 10 x 1 dim. simple et 2 x 1 dim. double.
4) 2 x 1 dim. double, 8 x 1 dim. simple et 3 x 1 dim. double.
5) 4 x 1 dim. double, 5 x 1 dim. simple et 4 x 1 dim. double.

A 36 cm de haut après les côtes, rab. les 8 m. restantes.

Tric. la seconde manche semblable.

■ *COL*

Monter **1) 2) 3)** 62 m. - **4) 5)** 66 m. aig. n° 6.
Tric. en côtes 2/2 pendant 12 cm puis faire 1 rg endr. sur endr. et quelques rgs de jersey d'un autre coloris. Il suffira de les détricoter au moment de l'assemblage pour retrouver le coloris de base.

■ *ASSEMBLAGE*

Faire les différentes coutures en se reportant aux conseils pages 2 et 3.
Faire les coutures des côtés, des épaules et du dessous des manches. Monter celles-ci aux emmanchures.
Maintenir les épaules aux mesures du patron à l'aide d'un cordon.
Coudre le col, m. par m. à pts arrière, sur l'endr. du trav.
Après avoir rentré les fils sur plusieurs cm, nous vous conseillons de fixer les bouts avec du fil à coudre, pour éviter l'effilochage.

Sylvie

2 mailles ensemble :

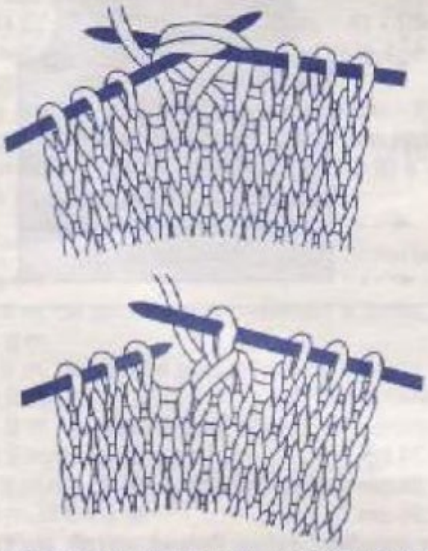

On obtient des diminutions inclinées à droite

3 mailles ensemble :

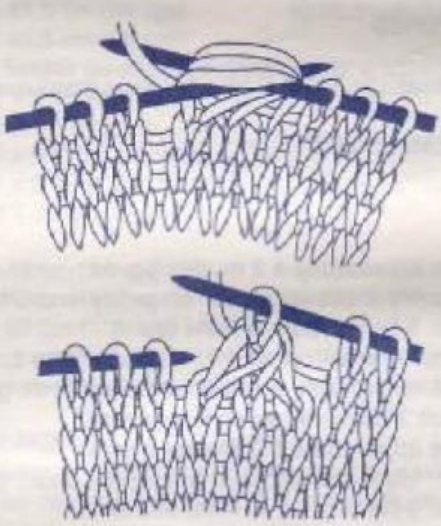

On obtient des diminutions inclinées à droite

Le surjet simple :

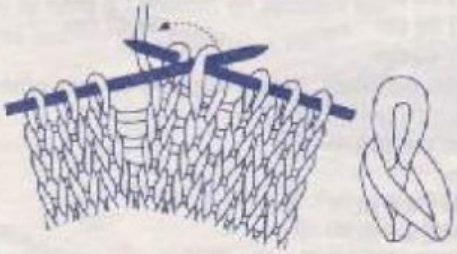

Glisser 1 maille, tricoter la maille suivante à l'endroit et passer la maille glissée sur la maille tricotée

Le surjet double :

Glisser 1 maille, tricoter les 2 mailles suivantes ensemble à l'endroit et passer la maille glissée sur la maille obtenue.

27

PULL

N° 365-T1-493

TAILLES
1) 34/36 - 2) 38/40 - 3) 42/44 - 4) 46/48 - 5) 50/52
Voir tableau des tailles page 1

QUALITÉS (Nombre de pelotes)

QUALITÉS	COLORIS	34/36	38/40	42/44	46/48	50/52
PHIL SOIE	FUCHSIA	11	12	13	15	17
SUNSET	INDIEN	1	1	1	1	1

Composition du modèle :
93 % Soie
5 % Viscose
2 % Polyester

AIGUILLES
N° 3,5 - N° 4

POINTS EMPLOYÉS
Côtes 3/3
Jersey
Augm. à 2 m. des bords
Dim. simples à 2 m. des bords :
à droite : tric. 2 m. à l'endr., tric. les 2 m. suivantes ens. à l'endr. puis le reste des m.
à gauche : tric. ttes les m. moins 4, faire 1 surjet simple (glisser 1 m., tric. la m. suivante à l'endr. et passer la m. glissée sur la m. tric.) et tric. les 2 dernières m. à l'endr.
Dim. doubles à 2 m. des bords :
à droite : tric. 2 m. à l'endr., tric. les 3 m. suivantes ens. à l'endr. puis le reste des m.
à gauche : tric. ttes les m. moins 5, glisser 1 m., tric. les 2 m. suivantes ens. à l'endr. et passer la m. glissée sur la m. obtenue, tric. les 2 dernières m. à l'endr.

ÉCHANTILLONS
Important : ils sont indispensables à la réalisation d'un tricot aux bonnes dimensions : voir page 1
10 cm de jersey, qualité PHIL SOIE aig. n° 3,5 = 25 m. et 30 rgs.
10 cm de côtes 3/3 (1 fil qualité PHIL SOIE + 1 fil qualité SUNSET tric. ens.), aig. n° 4 = 33 rgs.

REGLAGES MACHINE
Les côtes 3/3 se tric. au réglage n° 11,5, écartement n° 3
Le jersey se tric. au réglage n° 10,5
Réalisable à la QUICK PHIL, réglage n° 10,5 à titre indicatif
Dim. simples à 2 m. des bords :
de ch côté : poser la 3e m. sur la 4e et décaler les 2 m. du bord d'une m. vers le centre
Dim. doubles à 2 m. des bords :
de ch côté : poser la 4e m. sur la 5e puis la 3e m. sur la 5e et décaler les 2 m. du bord de 2 m. vers le centre

DOS
✖ → Monter : **1)** 93 m. - **2)** 99 m. - **3)** 111 m. - **4)** 117 m. - **5)** 135 m., aig. n° 4, 1 fil qualité SUNSET + 1 fil qualité PHIL SOIE. Tric. en côtes 3/3 en commençant et terminant le 1er rg et ts les rgs impairs par 3 m. endr. pendant 6 cm (20 rgs)

▲ → Cont. en jersey qualité PHIL SOIE, aig. n° 3,5 en répartissant **1)** 5 dim. - **2)** 3 dim. - **3)** 5 dim. - **4)** 1 dim. - **5)** 3 dim. sur le 1er rg

Il reste : **1)** 88 m. - **2)** 96 m. - **3)** 106 m. - **4)** 116 m. - **5)** 132 m.

Faire de ch. côté à 2 m. des bords : ts les 18 rgs : 3 x 1 augm.

On obtient : **1)** 94 m. - **2)** 102 m. - **3)** 112 m. - **4)** 122 m. - **5)** 138 m.

■ → A 24 cm (72 rgs) de haut. après les côtes, former les emman. en rab. de ch. côté ts les 2 rgs :
1) 1 x 3 m., puis faire à 2 m. des bords : 1 x 1 dim. double et 1 x 1 dim. simple
2) 1 x 3 m., puis faire à 2 m. des bords : 2 x 1 dim. double et 2 x 1 dim. simple
3) 1 x 3 m., puis faire à 2 m. des bords : 3 x 1 dim. double et 4 x 1 dim. simple
4) 1 x 3 m., puis faire à 2 m. des bords : 5 x 1 dim. double et 3 x 1 dim. simple et 4 rgs plus haut : 1 x 1 dim. simple
5) 1 x 3 m., puis faire à 2 m. des bords : 6 x 1 dim. double et 5 x 1 dim. simple et ts les 4 rgs : 2 x 1 dim. simple

Il reste : **1)** 82 m. - **2)** 84 m. - **3)** 86 m. - **4)** 88 m. - **5)** 94 m.

● →A **1)** 41 cm (124 rgs) **4)** 44 cm (132 rgs)
2) 42 cm (126 rgs) **5)** 45 cm (136 rgs)
3) 43 cm (130 rgs)
de haut. après les côtes, biaiser les épaules en rab. de ch. côté ts les 2 rgs :
1) 4 x 5 m.
2) 3 x 5 m. et 1 x 6 m.
3) 2 x 5 m. et 2 x 6 m.
4) 2 x 5 m. et 2 x 6 m.
5) 3 x 6 m. et 1 x 7 m.

En même temps : former l'encol. en rab. les **1) 2) 3)** 14 m. - **4) 5)** 16 m. centr. puis côté encol. ts les 2 rgs (voir conseil m. rab. par groupes) : 2 x 7 m.

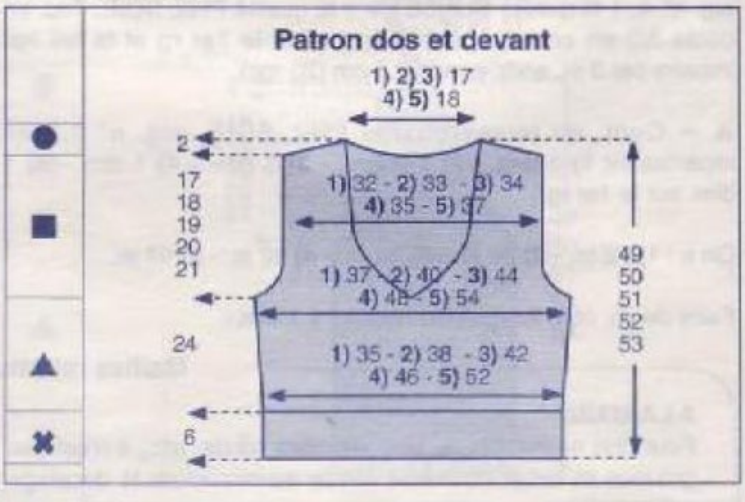

DEVANT
✖ → ▲ → Comme au dos

A 23 cm (70 rgs) de haut. après les côtes, former l'encol. en rab. les 2 m. centr. et cont. un côté à la fs en faisant à 2 m. du bord :
1) *2 rgs plus haut : 1 x 1 dim. simple et 4 rgs plus haut : 1 x 1 dim. simple* répéter de *à* 2 fs au tot., ts les 2 rgs : 12 x 1 dim. simple, ts les 4 rgs : 3 x 1 dim. simple et 6 rgs plus haut : 1 x 1 dim. simple

2) *2 rgs plus haut : 1 x 1 dim. simple et 4 rgs plus haut : 1 x 1 dim. simple*répéter de *à* 2 fs au tot., ts les 2 rgs : 12 x 1 dim. simple, ts les 4 rgs : 2 x 1 dim. simple et ts les 6 rgs : 2 x 1 dim. simple
3) *2 rgs plus haut : 1 x 1 dim. simple et 4 rgs plus haut : 1 x 1 dim. simple*répéter de *à* 2 fs au tot., ts les 2 rgs : 12 x 1 dim. simple, 4 rgs plus haut : 1 x 1 dim. simple et ts les 6 rgs : 3 x 1 dim. simple
4) *2 rgs plus haut : 1 x 1 dim. simple et 4 rgs plus haut : 1 x 1 dim. simple*répéter de *à* 2 fs au tot., ts les 2 rgs : 13 x 1 dim. simple, 4 rgs plus haut : 1 x 1 dim. simple et ts les 6 rgs : 3 x 1 dim. simple
5) *2 rgs plus haut : 1 x 1 dim. simple et 4 rgs plus haut : 1 x 1 dim. simple*répéter de *à* 2 fs au tot., ts les 2 rgs : 13 x 1 dim. simple, 4 rgs plus haut : 1 x 1 dim. simple, ts les 6 rgs : 2 x 1 dim. simple et 8 rgs plus haut : 1 x 1 dim. simple

■ → A 24 cm (72 rgs) de haut. après les côtes, former les emman. en rab. côté extérieur ts les 2 rgs :
1) 1 x 3 m., puis faire à 2 m. du bord : 1 x 1 dim. double et 1 x 1 dim. simple
2) 1 x 3 m., puis faire à 2 m. du bord : 2 x 1 dim. double et 2 x 1 dim. simple
3) 1 x 3 m., puis faire à 2 m. du bord : 3 x 1 dim. double et 4 x 1 dim. simple
4) 1 x 3 m., puis faire à 2 m. du bord : 5 x 1 dim. double et 3 x 1 dim. simple et 4 rgs plus haut : 1 x 1 dim. simple
5) 1 x 3 m., puis faire à 2 m. du bord : 6 x 1 dim. double et 5 x 1 dim. simple et ts les 4 rgs : 2 x 1 dim. simple

● →A **1)** 41 cm (124 rgs) **2)** 42 cm (126 rgs) **3)** 43 cm (130 rgs) **4)** 44 cm (132 rgs) **5)** 45 cm (136 rgs)
de haut. après les côtes, biaiser l'épaule en rab. côté extérieur ts les 2 rgs :
1) 4 x 5 m.
2) 3 x 5 m. et 1 x 6 m.
3) 2 x 5 m. et 2 x 6 m.
4) 2 x 5 m. et 2 x 6 m.
5) 3 x 6 m. et 1 x 7 m.

■ *MANCHES*

✖ → Monter : **1)** 75 m. - **2)** 75 m. - **3)** 87 m. - **4)** 93 m. - **5)** 99 m., aig. n° 4, 1 fil qualité SUNSET + 1 fil qualité PHIL SOIE. Tric. en côtes 3/3 en commençant et terminant le 1er rg et ts les rgs impairs par 3 m. endr. pendant 6 cm (20 rgs)

▲ → Cont. en jersey qualité PHIL SOIE, aig. n° 3,5 en répartissant **1)** 3 dim. - **2)** 1 augm. - **3)** 3 dim. - **4)** 1 dim. - **5)** 1 dim. sur le 1er rg

On a : **1)** 72 m. - **2)** 76 m. - **3)** 84 m. - **4)** 92 m. - **5)** 98 m.

Faire de ch. côté 22 rgs plus haut : 1 x 1 dim.

Il reste : **1)** 70 m. - **2)** 74 m. - **3)** 82 m. - **4)** 90 m. - **5)** 96 m.

■ → A 15 cm (46 rgs) de haut. après les côtes, former l'arrondi en rab. de ch. côté **1 x 3 m.** puis faire :
1) ts les 4 rgs : 1 x 1 dim. double, 2 x 1 dim. simple, ts les 6 rgs : 5 x 1 dim. simple et ts les 4 rgs : 2 x 1 dim. simple et 1 x 1 dim. double et rab. 1 x 3 m.
2) ts les 2 rgs : 1 x 1 dim. double, 2 x 1 dim. simple, 4 rgs plus haut : 1 x 1 dim. simple, ts les 6 rgs : 3 x 1 dim. simple, 8 rgs plus haut : 1 x 1 dim. simple, ts les 6 rgs : 2 x 1 dim. simple, 4 rgs plus haut : 1 x 1 dim. simple et ts les 2 rgs : 1 x 1 dim. simple, 1 x 1 dim. double et rab. 1 x 3 m.
3) ts les 2 rgs : 1 x 1 dim. double, 3 x 1 dim. simple, ts les 4 rgs : 11 x 1 dim. simple, et ts les 2 rgs : 1 x 1 dim. simple, 1 x 1 dim. double et rab. 1 x 3 m.
4) ts les 2 rgs : 1 x 1 dim. double, 7 x 1 dim. simple, ts les 4 rgs : 7 x 1 dim. simple, ts les 2 rgs: 5 x 1 dim. simple, 1 x 1 dim. double et rab. 1 x 3 m.
5) ts les 2 rgs : 1 x 1 dim. double, 9 x 1 dim. simple, ts les 4 rgs : 4 x 1 dim. simple et ts les 2 rgs : 9 x 1 dim. simple, 1 x 1 dim. double et rab. 1 x 3 m.

A 35 cm (106 rgs) de haut. après les côtes, rab. souplement les 32 m. restantes

Tric. la seconde manche semblable.

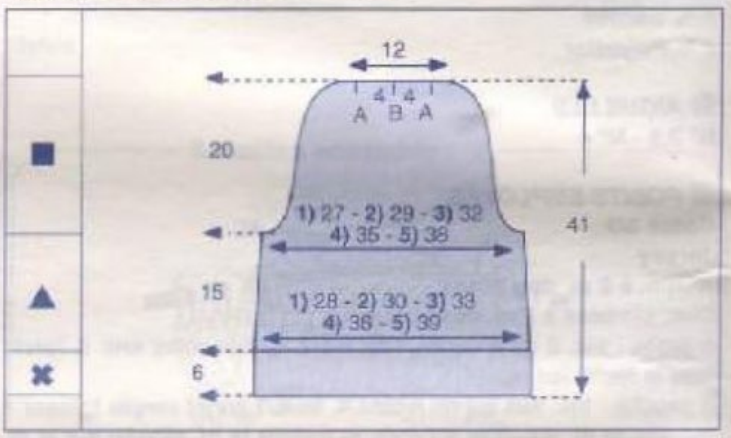

■ *ASSEMBLAGE*

Faire les différentes coutures en se reportant aux conseils pages 2 et 3.
Faire les coutures des épaules
Faire les coutures des côtés et du dessous des manches
Former un pli en haut de la manche (voir patron) en posant les pts A sur le pt B, le maintenir à pts cachés, puis monter les manches aux emman.
Faire autour de l'encol. dos un ourlet d'un rg
Passer un fil de fronces à la verticale de la pointe du V (sur une dizaine de rgs) et resserrer le trav. (voir photo)
Terminer en repassant légèrement sur l'env. du trav.

Mailles rabattues par groupes

A LA MAIN

Pour une emmanchure, une encolure ronde, etc., il n'est pas possible de laisser les mailles en attente. Il faut les rabattre par groupes et éviter en même temps au maximum le décalage trop apparent des «escaliers». Pour cela, travaillez de la façon suivante :

1er rang : rabattez le 1er groupe de mailles sur l'endr. au début du rang, tricotez le reste des mailles: tournez l'ouvrage.

2e rang : tricotez les mailles moins 1 avant le groupe de mailles rabattues: tournez l'ouvrage.

3e rang : la maille qui n'a pas été tricotée se trouve sur l'aig. droite, glissez la 1ère maille de l'aiguille gauche, passer la maille non tricotée sur la maille glissée.

Continuez à rabattre le 2e groupe de mailles, tricotez le reste des mailles, tournez l'ouvrage, continuez de cette façon jusqu'à ce que toutes les mailles soient rabattues. A droite, sur l'envers de l'ouvrage, le travail serait le même.

28

GILET

N° 365-T1-494

TAILLES
1) 34/36 - 2) 38/40 - 3) 42/44 - 4) 46/48 - 5) 50/52
Voir tableau des tailles page 1

QUALITÉ (Nombre de pelotes)

QUALITE	COLORIS	34/36	38/40	42/44	46/48	50/52
PHIL SOIE	FUCHSIA	3	3	4	4	4
	ANCOLIE	14	15	16	17	20

Composition du modèle :
100 % Soie

AIGUILLES
N° 3 - N° 3,5

FOURNITURES
Commercialisées chez PHILDAR
13 agrafes réf. : 473 684 0716
Galon **1)** 160 cm - **2)** 170 cm - **3)** 184 cm - **4)** 198 cm - **5)** 216 cm
réf. : 478 684 0661

POINTS EMPLOYÉS
Jersey
Côtes 3/3 (3 m. endr., 3 m. env.)
Dimunutions apparentes à 3 m. des bords
à droite : tric. les 3 premières m. en jersey endr., puis faire un surjet simple (glisser une m. tric. la m. suivante et passer la m. glissée sur la m. tric.).
à gauche : tric. ttes les m. sauf 5, tric. les 2 premières m. ens. à l'endr., puis tric. les 3 dernières m. ens. à l'endr.

ÉCHANTILLONS
Important : Ils sont indispensables à la réalisation d'un tricot aux bonnes dimensions : voir page 1
10 cm de jersey aig. n° 3,5 = 25 m. et 30 rgs.
10 cm de côtes 3/3 aig. n° 3 = 28 m. et 34 rgs.

REGLAGES MACHINE
Le jersey se tric. au réglage n° 10,5
Les côtes 3/3 se tric. au réglage n° 8,5, écartement des fontures n° 4

DOS
✖→ Monter : **1)** 109 m. - **2)** 114 m. - **3)** 124 m. - **4)** 134 m. - **5)** 149 m. col. FUCHSIA, aig. n°3,5. Tric. en jersey pendant 8 cm (23 rgs), puis faire 1 rg env. sur env. en répartissant **1)** 12 augm. - **2)** 13 augm. - **3)** 15 augm. - **4)** 17 augm. - **5)** 20 augm.

On obtient : **1)** 121 m. - **2)** 127 m. - **3)** 139 m. - **4)** 151 m. - **5)** 169 m.
▲→ Cont. aig. n° 3 col. ANCOLIE en côtes 3/3 en commençant et en terminant le 1er rg et ts les rgs impairs par : **1) 5)** 2 m. env. - **2) 3) 4)** 2 m. endr.

■→ A 22 cm (74 rgs) de haut. après le jersey, former les emman. en rab. de ch. côté ts les 2 rgs :
1) 1 x 4 m., 1 x 3 m., 1 x 2 m. et 4 x 1 m.
2) 1 x 4 m., 1 x 3 m., 2 x 2 m. et 4 x 1 m.
3) 1 x 4 m., 2 x 3 m., 3 x 2 m. et 4 x 1 m.
4) 1 x 4 m., 2 x 3 m., 5 x 2 m. et 4 x 1 m.
5) 2 x 4 m., 2 x 3 m., 5 x 2 m. et 6 x 1 m.

Il reste : **1)** 95 m. - **2)** 97 m. - **3)** 99 m. - **4)** 103 m. - **5)** 109 m.

●→ A
1) 39 cm (132 rgs)
2) 40 cm (136 rgs)
3) 41 cm (140 rgs)
4) 42 cm (142 rgs)
5) 43 cm (146 rgs)

de haut. après le jersey, biaiser les épaules en rab. de ch. côté ts les 2 rgs :
1) 2 x 4 m. et 2 x 5 m.
2) 1 x 4 m. et 3 x 5 m.
3) 4 x 5 m.
4) 3 x 5 m. et 1 x 6 m.
5) 4 x 6 m.

En même temps : former l'encol. en rab. les 21 m. centr., puis cont. un côté à la fois en rab. côté encol. ts les 2 rgs :
1) 2) 3) 1 x 10 m. et 1 x 9 m.
4) 5) 2 x 10 m.

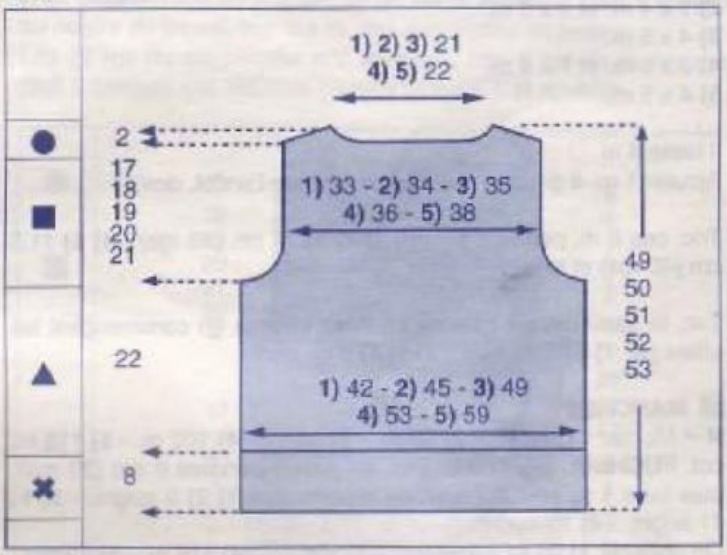

DEMI-DEVANT DROIT

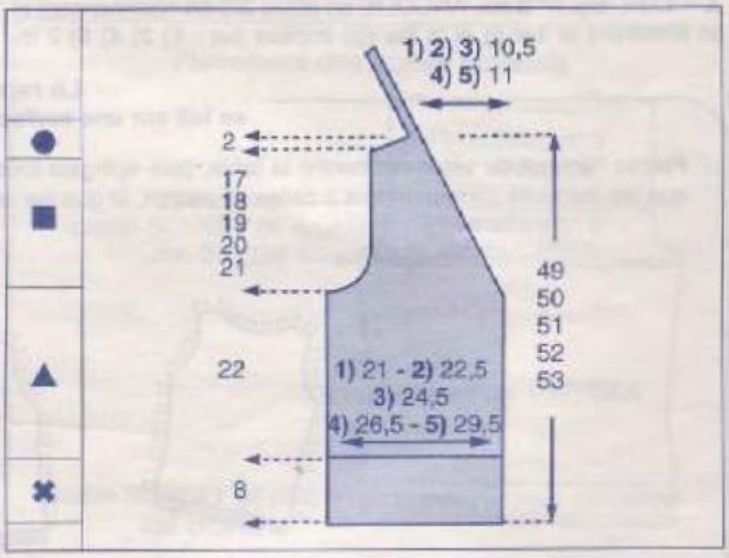

✖→ Monter: **1)** 54 m. - **2)** 57 m. - **3)** 62 m. - **4)** 67 m. - **5)** 75 m. col. FUCHSIA, aig. n°3,5. Tric. en jersey pendant 8 cm (23 rgs), puis faire 1 rg env. sur env. en répartissant **1) 2)** 7 augm. - **3)** 8 augm. - **4)** 9 augm. - **5)** 10 augm.
On obtient : **1)** 61 m. - **2)** 64 m. - **3)** 70 m. - **4)** 76 m. - **5)** 85 m.

▲→ Cont. aig. n° 3 col. ANCOLIE en côtes 3/3 en commençant le 1er rg et ts les rgs impairs par: 4 m. endr.
A
1) 20 cm (68 rgs)
2) 21 cm (72 rgs)
4) 23 cm (78 rgs)
5) 24 cm (82 rgs)

3) 22 cm (76 rgs)
de haut. après le jersey, former l'encol. en faisant à droite à 3 m. du bord : 1 x 1 dim., puis :
1) 2) 3) *4 rgs plus haut : 1 x 1 dim., ts les 2 rgs : 2 x 1 dim.*, répéter 8 fois de *à*, 4 rgs plus haut : 1 x 1 dim.
4) 5) *4 rgs plus haut : 1 x 1 dim., ts les 2 rgs : 3 x 1 dim.*, répéter 6 fois de *à* et ts les 4 rgs : 2 x 1 dim.

■→ **Entretemps** : A 22 cm (74 rgs) de haut. après le jersey, former l'emman. en rab. à gauche ts les 2 rgs :
1) 1 x 4 m., 1 x 3 m., 1 x 2 m. et 4 x 1 m.
2) 1 x 4 m., 1 x 3 m., 2 x 2 m. et 4 x 1 m.
3) 1 x 4 m., 2 x 3 m., 3 x 2 m. et 4 x 1 m.
4) 1 x 4 m., 2 x 3 m., 5 x 2 m. et 4 x 1 m.
5) 2 x 4 m., 2 x 3 m., 5 x 2 m. et 6 x 1 m.

●→**Entretemps** à :
1) 39 cm (132 rgs)
2) 40 cm (136 rgs)
3) 41 cm (140 rgs)
4) 42 cm (142 rgs)
5) 43 cm (146 rgs)
de haut. après le jersey, biaiser l'épaule en rab. à gauche ts les 2 rgs :
1) 2 x 4 m. et 2 x 5 m.
2) 1 x 4 m. et 3 x 5 m.
3) 4 x 5 m.
4) 3 x 5 m. et 1 x 6 m.
5) 4 x 6 m.

Il reste 4 m.
Ajouter 1 m. à gauche (pour la couture de l'encol. dos).

Tric. ces 5 m. pendant encore **1) 2) 3)** 11 cm (38 rgs) - **4) 5)** 11,5 cm (40 rgs) et rab.

Tric. le demi-devant gauche en sens inverse en commençant les côtes par **1) 5)** 3 m. env. - **2) 3) 4)** 3 m. endr.

■ *MANCHES*

✖→ Monter : **1)** 82 m. - **2)** 88 m. - **3)** 94 m. - **4)** 102 m. - **5)** 110 m. col. FUCHSIA, aig. n°3,5. Tric. en jersey pendant 8 cm (23 rgs), puis faire 1 rg env. sur env. en répartissant **1) 2)** 9 augm. - **3) 5)** 11 augm. - **4)** 13 augm.
On obtient : **1)** 91 m. - **2)** 97 m. - **3)** 105 m. - **4)** 115 m. - **5)** 121 m.

▲→ Cont. aig. n° 3 col. ANCOLIE en côtes 3/3 en commençant et en terminant le 1er rg et ts les rgs impairs par : **1) 2) 4) 5)** 2 m. endr. - **3)** 3 m. endr.

■→ A 29 cm (98 rgs) de haut. après le jersey, former l'arrondi en rab. de ch. côté ts les 2 rgs :
1) 2 x 3 m., 5 x 2 m., 8 x 1 m., 6 x 2 m. et 1 x 3 m.
2) 2 x 3 m., 7 x 2 m., 5 x 1 m., 7 x 2 m. et 1 x 3 m.
3) 3 x 3 m., 7 x 2 m., 3 x 1 m., 7 x 2 m. et 2 x 3 m.
4) 1 x 4 m., 3 x 3 m., 6 x 2 m., 2 x 1 m., 7 x 2 m., 2 x 3 m. et 1 x 4 m.
5) 1 x 4 m., 4 x 3 m., 5 x 2 m., 2 x 1 m., 5 x 2 m., 4 x 3 m. et 1 x 4 m.

A 42 cm (142 rgs) de haut. après le jersey, rab. les 13 m. restantes.
Tric. la seconde manche semblable.

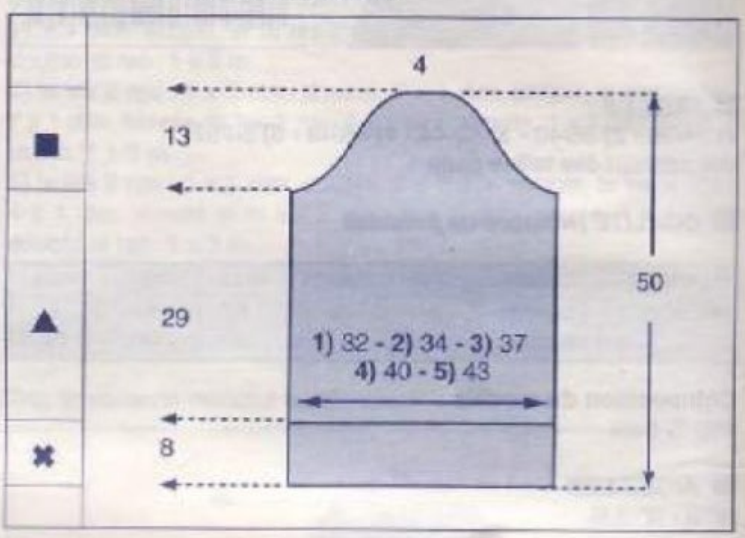

■ *ASSEMBLAGE*

Repasser les différentes pièces aux mesures du patron (voir conseil).
Faire les différentes coutures en se reportant aux conseils pages 2 et 3.
Faire les coutures des épaules, des côtés et du dessous des manches. Monter celles-ci aux emman.
Coudre les bandes de 5 m. le long de l'encol. dos
Fixer les agrafes à intervalles réguliers entre le 1er rg de côtes et la 1ère dim. d'encol.
Coudre le galon à cheval sur le jersey et les côtes: sur le corps et sur les manches (ne pas repasser le galon).
Sylvie

Le repassage
se fait sur une surface plate et rembourrée.

Placez l'endroit du vêtement contre la table, puis épinglez tous les angles en vérifiant que les mesures correspondent à celles du patron, et que les rangs sont bien droits.

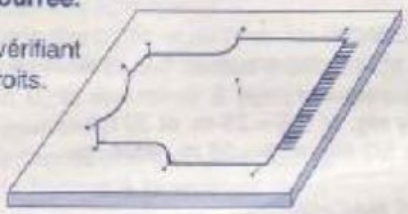

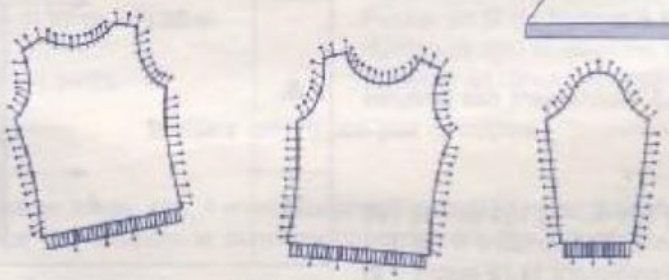

Epinglez, entre les épingles, tous les 2 cm environ.

Employez une pattemouille humide entre le tricot et le fer à repasser.
Ne posez pas le fer sur la pattemouille mais effleurez-la.
Laissez sécher avant d'enlever les épingles.

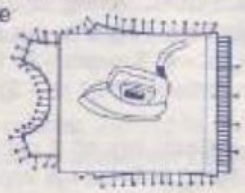

Pour les fils qui ne se repassent pas, envoyez de la vapeur sur toute la surface du vêtement sans poser le fer, et laissez sécher avant d'enlever les épingles.

29

PULL

N° 365-T1-488

TAILLES

1) 34/36 - **2)** 38/40 - **3)** 42/44 - **4)** 46/48 - **5)** 50/52
Voir tableau des tailles page 1.

QUALITÉS (Nombre de pelotes)

QUALITES	COLORIS	34/36	38/40	42/44	46/48	50/52
PHIL'SOIE	FUCHSIA	1	1	2	2	2
	ANCOLIE	10	11	12	14	15
	PAPRIKA	6	7	8	9	9
SUNSET	INDIEN	1	1	1	1	1
	VIOLET	1	1	1	1	1
	DORE	1	1	1	1	1

Composition du modèle :
88 % Soie
8 % Viscose
4 % Polyester

AIGUILLES

N° 2 et n° 2,5

FOURNITURES

Commercialisées chez PHILDAR : Anneaux marqueurs
Poissons pour le jacquard

POINTS EMPLOYES

Pts fantaisie (voir diagrammes)
Jersey
Pt mousse
Attention : la qualité SUNSET se tricote fil double

ÉCHANTILLONS

Important : ils sont indispensables à la réalisation d'un tricot aux bonnes dimensions : voir page 1
10 cm de jersey, qualité PHIL'SOIE, aig. n° 2,5 = 27 m. et 34 rgs
10 cm de pt fantaisie n° 1 et 2, aig. n° 2,5 = 27 m.
10 cm de pt fantaisie n° 3, aig. n° 2,5 = 25 m. et 40 rgs
Attention : pour le pt fantaisie n° 3, ne faire le jeté que s'il est compensé par une m. glissée et inversement.

DOS

✖→ Monter : **1)** 104 m. - **2)** 112 m. - **3)** 124 m. - **4)** 134 m. - **5)** 150 m., aig. n° 2, qualité SUNSET (fil double), col. DORE, tric. 8 rgs de jersey endr. pour le roulotté.

▲→ Cont. aig. n° 2,5, col. PAPRIKA (qualité PHIL'SOIE) en jersey et pt fantaisie n° 1 (voir diagramme) en commençant par **1)** 7 m. - **2)** 1 m. - **3)** 7 m. - **4)** 2 m. - **5)** 0 m. de jersey endr., **1)** 90 m. de pt fantaisie n° 1 (soit 9 motifs) - **2) 3)** 110 m. de pt fantaisie n° 1 (soit 11 motifs)- **4)** 130 m. de pt fantaisie n° 1 (soit 13 motifs) - **5)** 150 m. de pt fantaisie n° 1 (soit 15 motifs) et terminer par **1)** 7 m. - **2)** 1 m. - **3)** 7 m. - **4)** 2 m. - **5)** 0 m. de jersey endr.

Les 16 rgs du diagramme terminés, cont. en jersey col. PAPRIKA (qualité PHIL'SOIE)

A 5 cm de haut. après le roulotté, faire de ch. côté à 1 m. des bords: 1 x 1 dim., puis :
1) ts les 4 rgs : 4 x 1 dim.
2) 3) 5) ts les 6 rgs : 3 x 1 dim.
4) ts les 8 rgs : 2 x 1 dim.

il reste : **1)** 94 m. - **2)** 104 m. - **3)** 116 m. - **4)** 128 m. - **5)** 142 m.

A 12 cm de haut. après le roulotté, augm. de ch. côté : 1 x 1 m.
1) ts les 8 rgs : 6 x 1 m.
2) 5) ts les 8 rgs : 2 x 1 m. et ts les 10 rgs : 3 x 1 m.
3) ts les 10 rgs : 2 x 1 m. et ts les 12 rgs : 2 x 1 m.
4) ts les 14 rgs : 3 x 1 m.

On obtient : **1)** 108 m. - **2)** 116 m. - **3)** 126 m. - **4)** 136 m. - **5)** 154 m.
A 25 cm de haut. après le roulotté cont. col. INDIEN, (qualité SUNSET : fil double) en pt mousse pendant 4 rgs (2 barres), puis col. FUCHSIA (qualité PHIL'SOIE) en jersey et pt fantaisie n° 2 (voir diagramme) en plaçant 90 m. de pt fantaisie (soit 6 motifs) au centre du travail, tric. les m. des extrémités en jersey.
Les 22 rgs du diagramme n°2 terminés, tric. 4 rgs de pt mousse (soit 2 barres), col. INDIEN (qualité SUNSET: fil double).

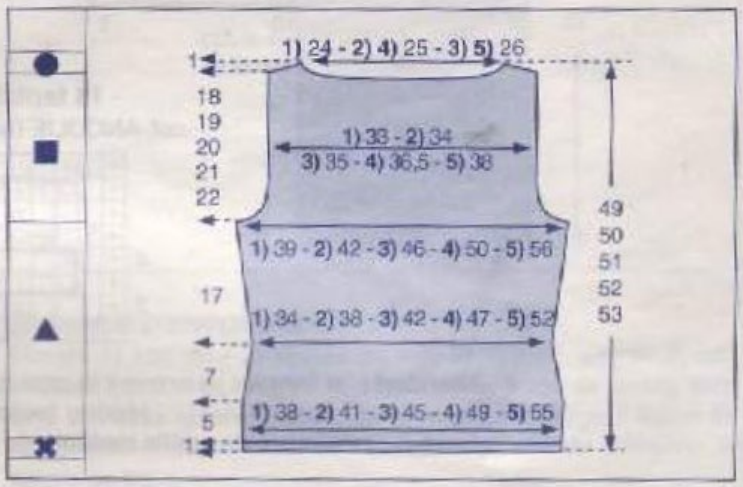

Placement des points fantaisie

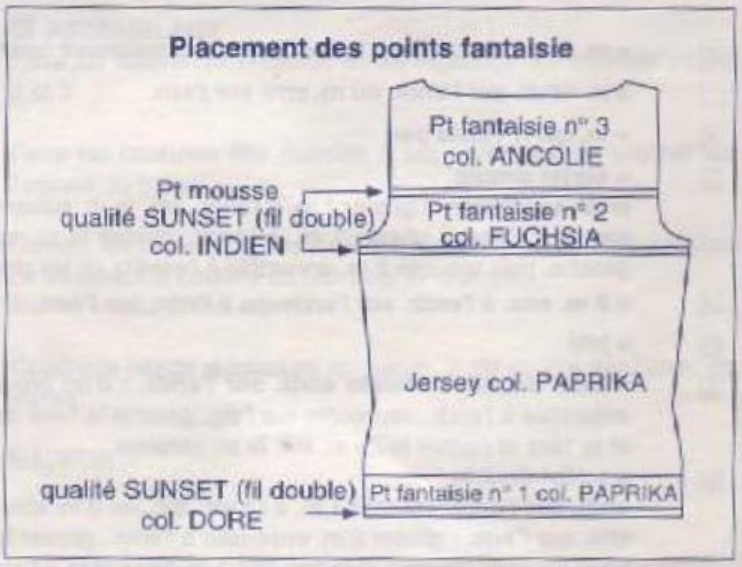

■→ **Entretemps,** à 29 cm de haut. après le roulotté, former les emman. en rab. de ch. côté, ts les 2 rgs :
1) 1 x 3 m., 2 x 2 m. et 5 x 1 m.
2) 1 x 4 m., 1 x 3 m., 2 x 2 m. et 4 x 1 m.
3) 2 x 4 m., 1 x 3 m., 2 x 2 m. et 3 x 1 m.
4) 1 x 5 m., 2 x 4 m., 1 x 3 m., 2 x 2 m. et 2 x 1 m.
5) 1 x 7 m., 1 x 5 m., 2 x 4 m., 2 x 3 m., 1 x 2 m. et 1 x 1 m.

Il reste : **1)** 84 m. - **2)** 86 m. - **3)** 90 m. - **4)** 92 m. - **5)** 96 m.

Terminer en pt fantaisie n° 3 col. ANCOLIE (qualité PHIL'SOIE) en faisant **2) 4)** 1 augm. en début de rg et en suivant le diagramme :

On a : **1)** 84 m. - **2)** 87 m. - **3)** 90 m. - **4)** 93 m. - **5)** 96 m.

A **1)** 46 cm **4)** 49 cm
2) 47 cm **5)** 50 cm
3) 48 cm

de haut après le roulotté, former l'encol. en rab. les **1)** 24 m. - **2)** 27 m. - **3) 5)** 30 m. centr., puis terminer un côté à la fois en rab. côté encol., ts les 2 rgs : 3 x 6 m.

●→ A **1)** 47 cm **4)** 50 cm
2) 48 cm **5)** 51 cm
3) 49 cm

de haut. après le roulotté, biaiser l'épaule en rab. côté extérieur, ts les 2 rgs :
1) 2) 3) 3 x 4 m.
4) 5) 3 x 5 m.

Pt fantaisie n° 1
Col. PAPRIKA (qualité PHIL'SOIE)

Pt fantaisie n° 2
Col. FUCHSIA (qualité PHIL'SOIE)

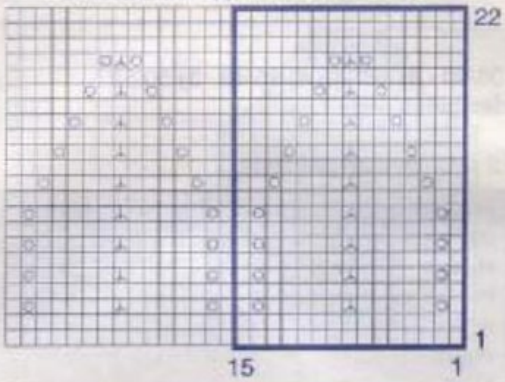

Pt fantaisie n° 3
col. ANCOLIE (qualité PHIL'SOIE)

Attention : ne faire les jetés que s'ils sont compensés par une m. glissée et inversement
répéter toujours ces 4 rgs
Nombre de maille multiple de 3 + 1 + 1 m. lis. à ch. extrémité

⊞ = **m. lis.:** tric. la 1ère et la dernière m. normalement comme elles doivent être tric. dans le pt.

□ = **m. endr. sur l'endr. ou m. env. sur l'env.**

⊠ = **m. qui n'existe pas**

⧹ = **surjet simple**
endr. sur l'endr. : glisser 1 m. à l'endr., tric. la m. suivante à l'endr. et passer la m. glissée sur la m. tric.
env. sur l'env. : glisser 1 m. à l'endr., glisser la m. suivante également à l'endr., les remettre dans ce sens sur l'aig. gauche, puis tric. ces 2 m. ensemble à l'envers en les prenant par derrière.

⧸ = **2 m. ens. à l'endr. sur l'endr. ou à l'env. sur l'env.**

○ = **jeté**

⧓ = **dim. double verticale endr. sur l'endr. :** d'un groupe de 3 m., glisser la 1ère et la 2e m. comme pour les tricoter ensemble à l'endr., reprendre sur l'aig. gauche la 1ère des 2 m. en passant derrière la 2e, tricoter ensemble à l'endr. la 3e et la 1ère et passer la 2e m. sur la m. obtenue.

⧓ = **surjet double**
endr. sur l'endr. : glisser 1 m. à l'endr., tric. les 2 m. suivantes ens. à l'endr. et passer la m. glissée sur la m. obtenue
env. sur l'env. : glisser 2 m. ensemble à l'endr., glisser la m. suivante également à l'endr., les remettre toutes les 3 dans ce sens sur l'aig. gauche, puis tric. ces 3 m. ensemble à l'envers en les prenant par derrière.

⧹ = glisser une m. à l'endr. (fil derrière la m.), tric. les 2 m. suivantes à l'endr. passer la m. glissée sur ces 2 m.

DEVANT

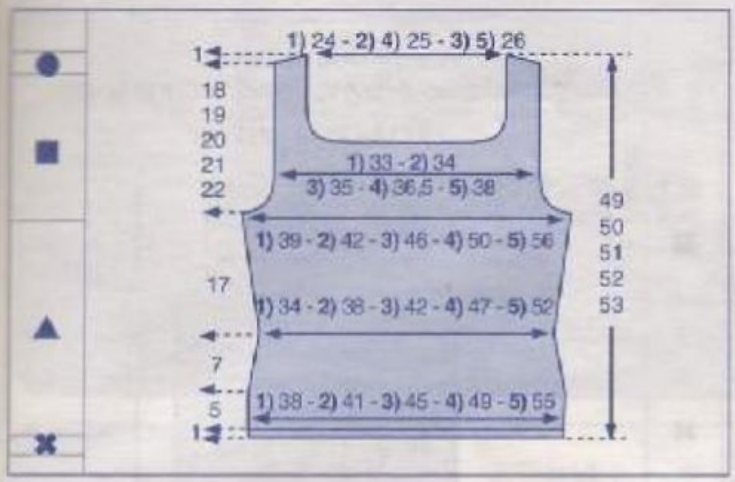

✖→ ▲→ ■→ Comme au DOS

ENTRETEMPS, à :

1) 37 cm
2) 38 cm
3) 39 cm
4) 40 cm
5) 41 cm

de haut. après le roulotté, former l'encol. en rab. les **1)** 42 m. - **2) 4)** 45 m. - **3) 5)** 48 m. centr., puis cont. un côté à la fois en rab. côté encol., ts les 2 rgs: 3 x 3 m.

●→ A

1) 47 cm
2) 48 cm
3) 49 cm
4) 50 cm
5) 51 cm

de haut. après le roulotté, biaiser l'épaule en rab. côté extérieur, ts les 2 rgs :
1) 2) 3) 3 x 4 m.
4) 5) 3 x 5 m.

Terminer le second côté en sens inverse.

MANCHES

✖→ Monter : **1)** 69 m. - **2)** 72 m. - **3)** 81 m. - **4)** 87 m. - **5)** 96 m., aig. n° 2, qualité SUNSET (fil double), col. DORE, tric. 8 rgs de jersey endr. (pour le roulotté).

▲→ Cont. aig. n° 2,5, en pt fantaisie n° 3, col. ANCOLIE (qualité PHIL'SOIE) en suivant le diagramme.
Tric. droit.

A **1) 2) 3)** 43,5 cm - **4) 5)** 42,5 cm de haut. après le roulotté, cont. en jersey aig. n° 2,5 en répartissant sur le 1er rg :

1) 3 augm. on a 72 m.
2) 6 augm. on a 78 m.
3) 5 augm. on a 86 m.
4) 7 augm. on a 94 m.
5) 6 augm. on a 102 m.

■→A **1) 2) 3)** 44 cm - **4) 5)** 43 cm de haut. après le roulotté, former l'arrondi en rab. de ch. côté, ts les 2 rgs

1) 1 x 3 m., 2 x 2 m., 3 x 1 m., ts les 4 rgs : 7 x 1 m., ts les 2 rgs: 3 x 1 m., 2 x 2 m. et 1 x 3 m.
2) 1 x 3 m., 2 x 2 m., 6 x 1 m., ts les 4 rgs : 4 x 1 m., ts les 2 rgs: 6 x 1 m., 2 x 2 m. et 1 x 3 m.
3) 1 x 3 m., 4 x 2 m., 4 x 1 m., ts les 4 rgs : 4 x 1 m., ts les 2 rgs: 4 x 1 m., 4 x 2 m. et 1 x 3 m.
4) 2 x 3 m., 3 x 2 m., 5 x 1 m., ts les 4 rgs : 3 x 1 m., ts les 2 rgs: 6 x 1 m., 3 x 2 m. et 2 x 3 m.
5) 1 x 4 m., 2 x 3 m., 3 x 2 m., 4 x 1 m., ts les 4 rgs : 4 x 1 m., ts les 2 rgs : 4 x 1 m., 2 x 2 m., 2 x 3 m. et 1 x 4 m.

A 59 cm de haut. après le roulotté, rab. souplement les 18 m. restantes.

Tric. la seconde manche semblable.

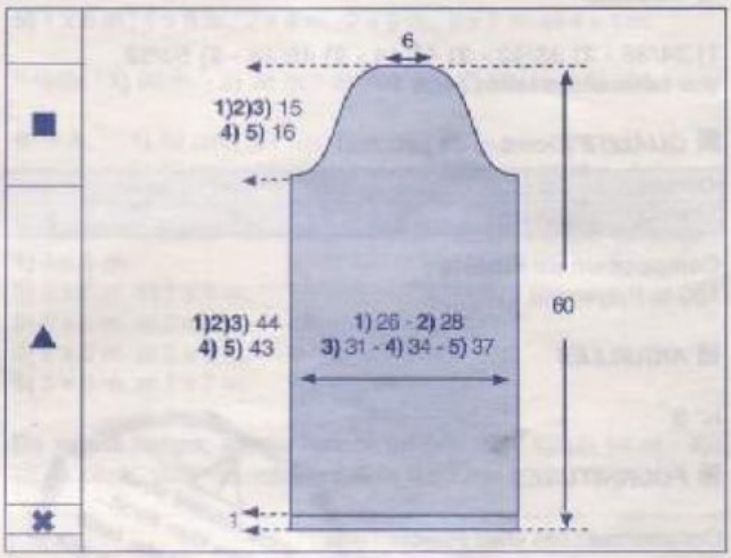

BANDE D'ENCOLURE

Monter **1)** 168 m. - **2) 4)** 173 m. - **3) 5)** 179 m., aig. n° 2, col. VIOLET (qualité SUNSET : fil double), tric. 8 rgs de jersey, puis faire quelques rgs d'un autre coloris, repasser ces rgs, il suffira de les détricoter au moment de l'assemblage afin de retrouver le coloris de base.

ASSEMBLAGE

Faire les différentes coutures en se reportant aux conseils pages 2 et 3.

Faire les coutures des épaules à pts arrière (pt de piqûre) sur l'envers du travail.

Coudre les côtés et le dessous des manches en couture invisible en inversant la couture du bas pour le roulotté.
Monter celles-ci aux emman.

Coudre la bande d'encolure m. par m. à pts arrière sur l'endr. du travail.

NADEGE

30

PULL SANS MANCHES

N° 365-T1-496

TAILLES

1) 34/36 - **2)** 38/40 - **3)** 42/44 - **4)** 46/48 - **5)** 50/52
Voir tableau des tailles page 1.

QUALITE (nombre de pelotes)

QUALITE	COLORIS	34/36	38/40	42/44	46/48	50/52
MOIRINE	BAMBOU	5	6	6	7	8

Composition du modèle :
100 % Polyamide

AIGUILLES

N° 8

FOURNITURES

Commercialisées chez Phildar
Anneaux marqueurs

Votre modèle vous semblera bien étroit... Pas d'inquiétude, cette qualité est élastique, elle s'ajustera sur vous !

POINTS EMPLOYES

Pt fantaisie (voir diagramme).

ECHANTILLON

Important : il est indispensable à la réalisation d'un tricot aux bonnes dimensions : voir page 1
10 cm de pt fantaisie, tric. souplement, aig. n° 8 = 10 m. et 17 rgs

DOS et DEVANT

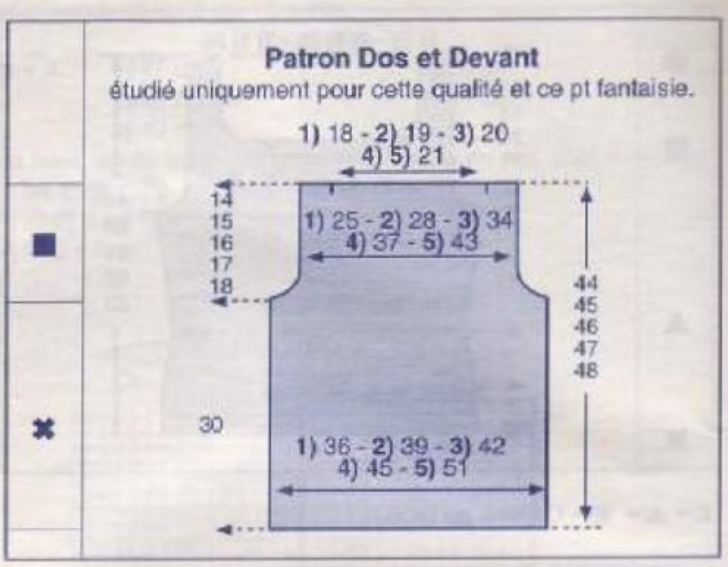

✖→Monter souplement : **1)** 38 m. - **2)** 41 m. - **3)** 44 m. - **4)** 47 m. - **5)** 53 m., aig. n° 8, tric. en pt fantaisie (voir diagramme) en commençant par 1 m. lis. et la 1ère m. du diagramme.

■→A 30 cm de haut. tot., former les emman. en rab. de ch. côté ts les 2 rgs : 1 x 2 m. et 2 x 1 m.

Il reste **1)** 30 m. - **2)** 33 m. - **3)** 36 m. - **4)** 39 m. - **5)** 45 m.

A **1)** 44 cm **2)** 45 cm **3)** 46 cm **4)** 47 cm **5)** 48 cm
de haut. tot., rab. souplement toutes les m. en marquant les **1)** 18 m. - **2)** 19 m. - **3)** 20 m. - **4) 5)** 21 m. centr. pour l'encol.

Tric. une seconde partie semblable.

ASSEMBLAGE

Faire les différentes coutures en se reportant aux conseils pages 2 et 3.
Attention : rentrer les fils assez loin dans les coutures afin d'éviter l'effilochage, les maintenir avec du fil à coudre.

ALINE.

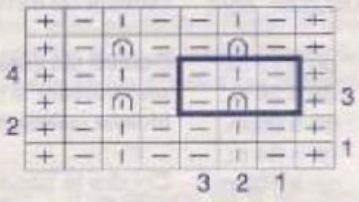

Tric. du 1er au 4e rg et répéter toujours les 3e et 4e rgs

La maille double

+ = **m. lis. :** tric. la 1ère et la dernière m. normalement comme elles doivent être tric. dans le pt.

| = **m. endr. sur l'endr. ou m. env. sur l'env.**

– = **m. env. sur l'endr. ou m. endr. sur l'env.**

∩ = **m. double endr. sur l'endr. :** faire une m. endr. en piquant l'aig. droite non pas dans la m. de l'aig. gauche telle qu'elle se présente sur l'aig. mais dans la m. se trouvant juste en dessous, elle se démaille sur un rg.

Feuillet CAMARGUE 618
Spéciale MACHINE
4 modèles

1

GILET MANCHES COURTES

N° 618-T1-520

TAILLES

1) 34/36 - **2)** 38/40 - **3)** 42/44 - **4)** 46/48 - **5)** 50/52

Voir tableau des tailles page 1

QUALITÉS (Nombre de pelotes)

QUALITÉS	COLORIS	34/36	38/40	42/44	46/48	50/52
CAMARGUE	BLANC	9	10	11	12	14
SUNSET	TURQUOISE	1	1	2	2	2

Composition du modèle :
97 % Viscose - 3 % Polyester

FOURNITURES

Commercialisées chez PHILDAR
Boîte à laine réf.: 200-678-0000
14 agrafes réf.: 473-684-0716

POINT EMPLOYÉ

Côtes 2/2

ÉCHANTILLON

Important : il est indispensable à la réalisation d'un tricot aux bonnes dimensions : voir page 1
10 cm de côtes 2/2, qualité CAMARGUE (fil double), réglage n° 9, écartement des fontures n° 3 = 28 m. et 32 rgs. (compter l'échantillon étiré en largeur)

DOS

✖ → Monter : **1)** 126 m. - **2)** 134 m. - **3)** 146 m. - **4)** 158 m. - **5)** 174 m., réglage n° 9, col. TURQUOISE (fil double), tric. en côtes 2/2 en plaçant **1) 2) 4) 5)** 2 m. FAR - **3)** 2 m. FAV de ch. côté, pendant 1 cm (4 rgs), puis cont. col. BLANC (fil double).

■ → A 30 cm (96 rgs) de haut. tot., former les emman. en rab. de ch. côté, ts les 2 rgs :
1) 1 x 4 m., 1 x 3 m., 2 x 2 m. et 4 x 1 m.
2) 2 x 4 m., 1 x 3 m., 2 x 2 m. et 3 x 1 m.
3) 2 x 4 m., 2 x 3 m., 2 x 2 m. et 5 x 1 m.
4) 1 x 5 m., 1 x 4 m., 2 x 3 m., 4 x 2 m. et 5 x 1 m.
5) 1 x 6 m., 1 x 5 m., 2 x 4 m., 2 x 3 m., 2 x 2 m. et 4 x 1 m.

Il reste : **1)** 96 m. - **2)** 98 m. - **3)** 100 m. - **4)** 102 m. - **5)** 108 m.

● → A **1)** 48 cm (154 rgs) **2)** 49 cm (156 rgs) **3)** 50 cm (160 rgs) **4)** 51 cm (164 rgs) **5)** 52 cm (166 rgs)
de haut. tot., biaiser les épaules en rab. de ch. côté, ts les 2 rgs :
1) 4 x 5 m.
2) 3 x 5 m. et 1 x 6 m.
3) 2 x 5 m. et 2 x 6 m.
4) 2 x 5 m. et 2 x 6 m.
5) 3 x 6 m. et 1 x 7 m.

En même temps, former l'encol. en rab. lés : **1)2)3)** 24 m - **4)5)** 26 m. centr., puis rab. côté encol. ts les 2 rgs : 2 x 8 m.

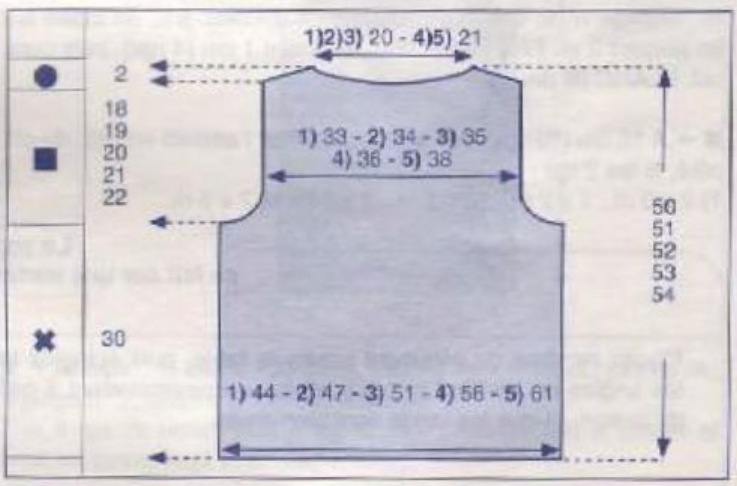

DEMI-DEVANT DROIT

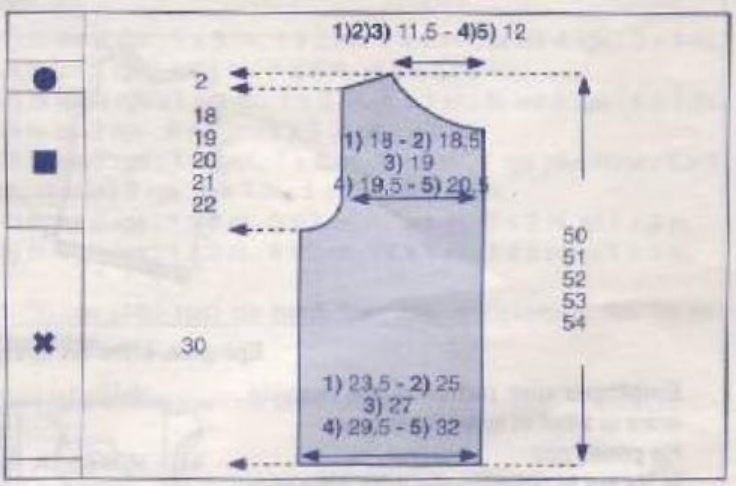

✖ → Monter : **1)** 67 m. - **2)** 71 m. - **3)** 77 m. - **4)** 83 m. - **5)** 91 m., réglage n° 9, col. TURQUOISE (fil double), tric. en côtes 2/2 en plaçant à droite 3 m. FAR et à gauche **1) 2) 4) 5)** 2 m. FAR - **3)** 2

m. FAV, pendant 1 cm (4 rgs), puis cont. col. BLANC (fil double).

■ → A 30 cm (96 rgs) de haut. tot., former l'emman. en rab. à gauche, ts les 2 rgs :
1) 1 x 4 m., 1 x 3 m., 2 x 2 m. et 4 x 1 m.
2) 2 x 4 m., 1 x 3 m., 2 x 2 m. et 3 x 1 m.
3) 2 x 4 m., 2 x 3 m., 2 x 2 m. et 5 x 1 m.
4) 1 x 5 m., 1 x 4 m., 2 x 3 m., 4 x 2 m. et 5 x 1 m.
5) 1 x 6 m., 1 x 5 m., 2 x 4 m., 2 x 3 m., 2 x 2 m. et 4 x 1 m.

Il reste : **1)** 52 m. - **2)** 53 m. - **3)** 54 m. - **4)** 55 m. - **5)** 58 m.

A **1)** 43 cm (138 rgs) **4)** 46 cm (148 rgs)
2) 44 cm (140 rgs) **5)** 47 cm (150 rgs)
3) 45 cm (144 rgs)
de haut. tot., former l'encol. en rab. à droite, ts les 2 rgs :
1)2)3) 1 x 8 m., 1 x 6 m., 1 x 4 m., 2 x 3 m., 2 x 2 m. et 4 x 1 m.
4)5) 1 x 9 m., 1 x 6 m., 1 x 4 m., 2 x 3 m., 2 x 2 m. et 4 x 1 m.

● →A **1)** 48 cm (154 rgs) **4)** 51 cm (164 rgs)
2) 49 cm (156 rgs) **5)** 52 cm (166 rgs)
3) 50 cm (160 rgs)
de haut. tot., biaiser l'épaule en rab. à gauche, ts les 2 rgs :
1) 4 x 5 m.
2) 3 x 5 m. et 1 x 6 m.
3) 2 x 5 m. et 2 x 6 m.
4) 2 x 5 m. et 2 x 6 m.
5) 3 x 6 m. et 1 x 7 m.
Tric. le demi-devant gauche en sens inverse.

MANCHES

✖ → Monter : **1)** 86 m. - **2)** 94 m. - **3)** 102 m. - **4)** 110 m. - **5)** 118 m., réglage n° 9, col. TURQUOISE (fil double), tric. en côtes 2/2 en plaçant 2 m. FAR de ch. côté, pendant 1 cm (4 rgs), puis cont. col. BLANC (fil double).

■ → A 16 cm (52 rgs) de haut. tot., former l'arrondi en rab. de ch. côté, ts les 2 rgs :
1) 2 x 3 m., 1 x 2 m., 16 x 1 m., 1 x 2 m. et 2 x 3 m.
2) 1 x 4 m., 1 x 3 m., 2 x 2 m., 14 x 1 m., 2 x 2 m., 1 x 3 m. et 1 x 4 m.
3) 1 x 4 m., 1 x 3 m., 4 x 2 m., 10 x 1 m., 4 x 2 m., 1 x 3 m. et 1 x 4 m.
4) 1 x 4 m., 1 x 3 m., 6 x 2 m., 6 x 1 m., 6 x 2 m., 1 x 3 m. et 1 x 4 m.
5) 1 x 5 m., 1 x 4 m., 6 x 2 m., 6 x 1 m., 6 x 2 m., 1 x 4 m. et 1 x 5 m.

A 30 cm (96 rgs) de haut. tot., rab. les 22 m. restantes.
Tric. la seconde manche semblable.

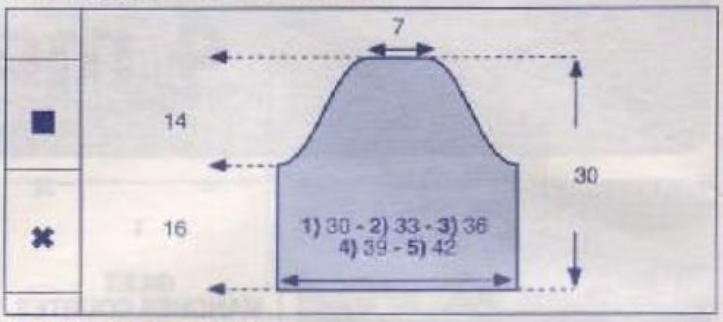

BANDE D'ENCOLURE

Monter : **1)2)3)** 140 m. - **4)5)** 144 m., réglage n° 9, col. TURQUOISE (fil double), tric. en côtes 2/2 en plaçant 3 m. FAR de ch. côté, pendant 1 cm (4 rgs), puis faire 1 rg ttes les m. FAR et quelques rgs de jersey d'un autre coloris.
Repasser ces rgs de jersey, il suffira de les détricoter lors du montage de la bande pour retrouver le coloris de base.

ASSEMBLAGE

Repasser les différentes pièces sur l'env. du trav. (voir conseil)
Faire les différentes coutures en se reportant aux conseils pages 2 et 3.
Faire les coutures des épaules, des côtés et des manches.
Monter celles-ci au corps.
Coudre la bande d'encol., m. par m. à pts arrière sur l'endr. du trav.
Coudre les agrafes en les espaçant régulièrement
VALERIE

Le repassage
se fait sur une surface plate et rembourrée.

Placez l'endroit du vêtement contre la table, puis épinglez tous les angles en vérifiant que les mesures correspondent à celles du patron, et que les rangs sont bien droits.

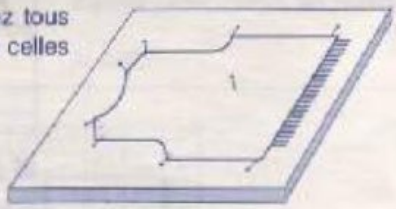

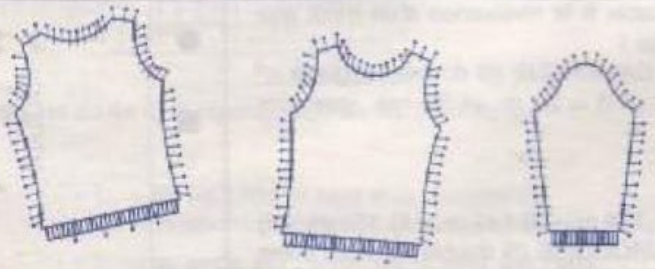

Epinglez, entre les épingles, tous les 2 cm environ.

Employez une pattemouille humide entre le tricot et le fer à repasser.
Ne posez pas le fer sur la pattemouille mais effleurez-la. Laissez sécher avant d'enlever les épingles.

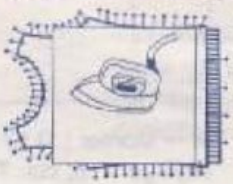

Pour les fils qui ne se repassent pas, envoyez de la vapeur sur toute la surface du vêtement sans poser le fer, et laissez sécher avant d'enlever les épingles.

2

PULL FEMME

N° 618-T1-517

TAILLES

1) 34/36 - **2)** 38/40 - **3)** 42/44 - **4)** 46/48 - **5)** 50/52
Voir tableau des tailles page 1

QUALITÉS (Nombre de pelotes)

QUALITÉS	COLORIS	34/36	38/40	42/44	46/48	50/52
CAMARGUE	BLANC	5	5	5	6	7
SUNSET	IRISÉ	2	3	3	3	4

Composition du modèle :
92 % Viscose
8 % Polyester

FOURNITURES

Commercialisées chez PHILDAR
Boîte à laine réf. : 200 678 0000

POINTS EMPLOYÉS

Jersey rayé : voir diagramme
Augm. à 3 m. des bords

ÉCHANTILLON

Important : il est indispensable à la réalisation d'un tricot aux bonnes dimensions : voir page 1
10 cm de jersey rayé (voir diagramme), réglage n° 2 = 22 m. et les 46 rgs du diagramme = 14 cm.

DOS et DEVANT

Le dos et le devant sont identiques

✖ → Monter : **1)** 84 m. - **2)** 90 m. - **3)** 98 m. - **4)** 108 m. - **5)** 120 m., réglage n° 2, qualité SUNSET, fil simple
Tric. 8 rgs de jersey puis cont. en jersey rayé (voir diagramme).

A 11 cm (34 rgs) de haut. tot., faire de ch. côté à 3 m. des bords : 1 x 1 augm., puis 36 rgs plus haut : 1 x 1 augm.

On obtient : **1)** 88 m. - **2)** 94 m. - **3)** 102 m. - **4)** 112 m. - **5)** 124 m.

■ → A 33 cm (106 rgs) de haut. tot., former les emman. en rab. de ch. côté ts les 2 rgs :
1) 1 x 3 m., 1 x 2 m. et 3 x 1 m.
2) 1 x 3 m., 1 x 2 m. et 5 x 1 m.
3) 1 x 3 m., 2 x 2 m. et 6 x 1 m.
4) 1 x 3 m., 2 x 2 m. et 9 x 1 m.
5) 1 x 4 m., 1 x 3 m., 2 x 2 m. et 9 x 1 m.

Il reste : **1)** 72 m. - **2)** 74 m. - **3)** 76 m. - **4)** 80 m. - **5)** 84 m.

A **1)** 50 cm (160 rgs) **4)** 53 cm (170 rgs)
2) 51 cm (164 rgs) **5)** 54 cm (172 rgs)
3) 52 cm (166 rgs)
de haut. tot. rab. souplement ttes les m., et marquer d'un fil de couleur les **1) 2) 3)** 56 m. - **4) 5)** 58 m. centr. pour l'encol.

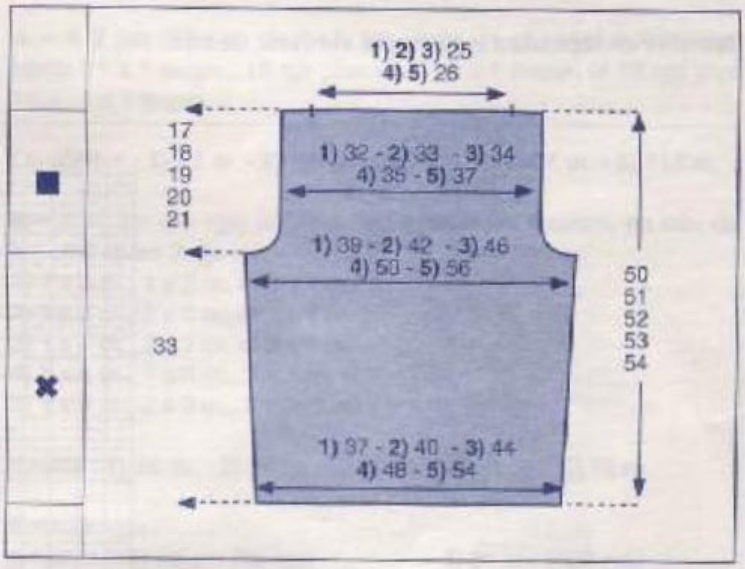

MANCHES

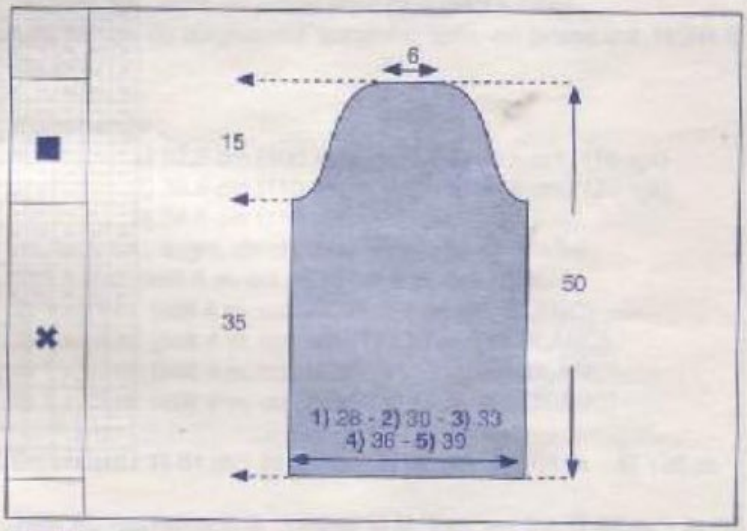

✖ → Monter : **1)** 64 m. - **2)** 68 m. - **3)** 74 m. - **4)** 82 m. - **5)** 88 m., réglage n° 2, qualité SUNSET, fil simple
Tric. 8 rgs de jersey puis 6 rgs qualité CAMARGUE fil simple et cont. en jersey rayé (voir diagramme).

■ → A 35 cm (112 rgs) de haut. tot., former l'arrondi en rab. de ch. côté :
1) ts les 2 rgs : 1 x 3 m., 1 x 2 m., 4 x 1 m. , ts les 4 rgs : 6 x 1 m. et ts les 2 rgs : 4 x 1 m., 1 x 2 m. et 1 x 3 m.
2) ts les 2 rgs : 1 x 3 m., 1 x 2 m., 6 x 1 m., ts les 4 rgs : 4 x 1 m. et ts les 2 rgs : 6 x 1 m., 1 x 2 m. et 1 x 3 m.
3) ts les 2 rgs : 1 x 3 m., 1 x 2 m., 9 x 1 m., 4 rgs plus haut : 1 x 1 m. et ts les 2 rgs : 9 x 1 m., 1 x 2 m. et 1 x 3 m.
4) ts les 2 rgs : 1 x 3 m., 3 x 2 m., 17 x 1 m., 2 x 2 m. et 1 x 3 m.
5) ts les 2 rgs : 1 x 3 m., 4 x 2 m., 14 x 1 m., 4 x 2 m. et 1 x 3 m.

A 50 cm (160 rgs) de haut. tot., rab. souplement les 16 m. restantes

Tric. la seconde manche semblable.

ASSEMBLAGE

Faire les différentes coutures en se reportant aux conseils pages 2 et 3.

Faire les coutures des épaules (des extrémités jusqu'aux fils de couleur)
Faire les coutures des côtés et du dessous des manches, en inversant les coutures du bas sur 2 cm pour le rouloté
Monter celles ci aux emman.

Terminer en repassant légèrement sur l'env. du trav.

Répéter toujours ces 46 rgs

SUNSET IRISÉ fil simple

CAMARGUE BLANC fil double

CAMARGUE BLANC fil simple

3

PULL A MANCHERONS

N° 618-T1-518

TAILLES

1) 34/36 - **2)** 38/40 - **3)** 42/44 - **4)** 46/48 - **5)** 50/52
Voir tableau des tailles page 1

QUALITÉS (Nombre de pelotes)

QUALITES	COLORIS	34/36	38/40	42/44	46/48	50/52
CAMARGUE	NOIR	5	5	6	6	6
	BLANC	1	1	2	2	2
SUNSET	METEORE	1	1	1	1	1

Composition du modèle :
98 % Viscose
2 % Polyester

FOURNITURES

Commercialisées chez Phildar
Crochet n° 2,5
Boîte à laine réf. : 200 678 0000

POINTS EMPLOYES

Jersey
Jersey rayé: voir diagramme
M. serrée: piquer le crochet dans 1 m., ramener 1 boucle, faire 1 jeté, tirer le fil à travers les 2 boucles se trouvant sur le crochet.
Augm. à 2 m. des bords

ÉCHANTILLON

Il est indispensable à la réalisation d'un tricot aux bonnes dimensions : voir page 1

10 cm de jersey qualité CAMARGUE (fil double) réglage n° 3 = 21 m. et 33 rgs.

DOS et DEVANT

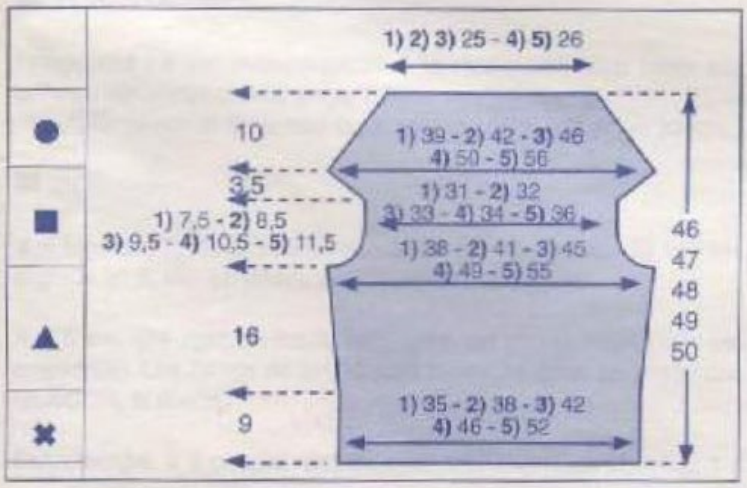

Le dos et le devant sont identiques.

✖→ Monter **1)** 76 m. - **2)** 82 m. - **3)** 90 m. - **4)** 98 m. - **5)** 112 m. qualité CAMARGUE fil double col. NOIR. Tric. en jersey, réglage n° 3

▲→ A 9 cm (30 rgs) de haut. tot., faire de ch. côté à 2 m. des bords : 1 x 1 augm., 16 rgs plus haut : 1 x 1 augm. et 18 rgs plus haut : 1 x 1 augm.

On obtient : **1)** 82 m. - **2)** 88 m. - **3)** 96 m. - **4)** 104 m. - **5)** 118 m.

■→ A 25 cm (82 rgs) de haut. tot., former les emman. en rab. de ch. côté ts les 2 rgs :
1) 1 x 3 m., 1 x 2 m. et 3 x 1 m.
2) 1 x 3 m., 2 x 2 m. et 3 x 1 m.
3) 1 x 4 m., 3 x 2 m. et 3 x 1 m.
4) 1 x 4 m., 1 x 3 m., 3 x 2 m. et 3 x 1 m.
5) 1 x 4 m., 2 x 3 m., 3 x 2 m. et 4 x 1 m.

Il reste : **1)** 66 m. - **2)** 68 m. - **3)** 70 m. - **4)** 72 m. - **5)** 78 m.

Entretemps :
à **1)** 28 cm (92 rgs) **4)** 31 cm (102 rgs)
2) 29 cm (96 rgs) **5)** 32 cm (106 rgs)
3) 30 cm (100 rgs)
de haut. tot., cont. en jersey rayé (voir diagramme)
Les 32 rgs du diagramme terminés, cont. en jersey col. NOIR fil double

Entretemps :
à **1)** 32,5 cm (106 rgs) **4)** 35,5 cm (116 rgs)
2) 33,5 cm (110 rgs) **5)** 36,5 cm (120 rgs)
3) 34,5 cm (114 rgs)
de haut. tot., augm. de ch. côté (montage chaînette) :
1) 1 x 9 m. (soit 4 m. col. NOIR et 5 m. col. BLANC).
2) 1 x 11 m. (soit 4 m. col. NOIR et 7 m. col. BLANC).
3) 1 x 14 m. (soit 4 m. col. NOIR et 10 m. col. BLANC).
4) 1 x 17 m. (soit 4 m. col. NOIR et 13 m. col. BLANC).
5) 1 x 21 m. (soit 4 m. col. NOIR et 17 m. col. BLANC).

On obtient : **1)** 84 m. - **2)** 90 m. - **3)** 98 m. - **4)** 106 m. - **5)** 120 m.

Trav. en rgs raccourcis : casser le fil, trav. sur les **1)** 66 m. - **2)** 68 m. - **3)** 70 m. - **4)** 72 m. - **5)** 78 m. centr., reprendre de ch. côté à ch. fin de rg (en continuant les rayures) ts les 2 rgs :
1) 3 x 1 m. et 3 x 2 m.
2) 1 x 1 m. et 5 x 2 m.
3) 4 x 2 m. et 2 x 3 m.
4) 1 x 2 m. et 5 x 3 m.
5) 3 x 3 m. et 3 x 4 m.

●→A **1)** 36 cm (118 rgs) **4)** 39 cm (128 rgs)
2) 37 cm (122 rgs) **5)** 40 cm (132 rgs)
3) 38 cm (126 rgs)
de haut. tot., biaiser les épaules en rab. de ch. côté : **1 x 1 m.** puis :
1) ts les 4 rgs : 4 x 1 m., ts les 2 rgs : 5 x 1 m. et 3 x 2 m.
2) ts les 4 rgs : 4 x 1 m., ts les 2 rgs : 3 x 1 m., 4 x 2 m. et 1 x 3 m.
3) ts les 4 rgs : 4 x 1 m., ts les 2 rgs : 2 x 1 m., 3 x 2 m., 2 x 3 m. et 1 x 4 m.
4) ts les 4 rgs : 4 x 1 m., ts les 2 rgs : 3 x 1 m., 1 x 2 m., 1 x 3 m., 2 x 4 m. et 1 x 5 m.
5) ts les 4 rgs : 4 x 1 m., ts les 2 rgs: 2 x 1 m., 2 x 2 m., 2 x 5 m., et 2 x 6 m.

A **1)** 46 cm (152 rgs) **4)** 49 cm (162 rgs)
2) 47 cm (156 rgs) **5)** 50 cm (166 rgs)
3) 48 cm (160 rgs)

de haut. tot., rab. souplement les **1) 2) 3)** 52 m. - **4) 5)** 54 m. restantes.

■ *ASSEMBLAGE*

Faire les coutures des épaules et des côtés en suivant les conseils pages 2 et 3.

Avec le crochet n° 2,5, coloris NOIR (fil double), faire 2 rgs de m. serrées autour du bas de l'emman. depuis la rayure noire de 4 rgs du dos à celle du devant.
La rayure blanche roulotte naturellement

Terminer en repassant légèrement sur l'env. du trav.

VALERIE

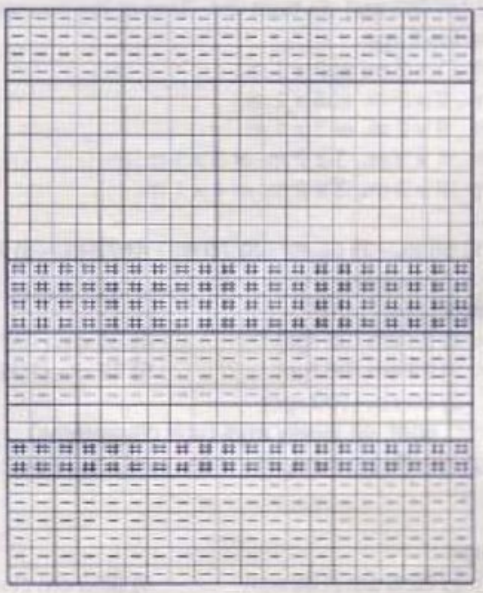

CAMARGUE col. NOIR fil double

CAMARGUE col. BLANC fil double

SUNSET col. METEORE fil simple

Pour rentrer les fils

Le dos, le devant et les manches de votre pull sont tricotés.

Avant de les coudre, il faut cacher les fils laissés sur le côté.

Sur l'envers du tricot, avec l'aiguille à laine, glissez l'extrémité du fil dans les mailles sur quelques centimètres, puis coupez le fil.

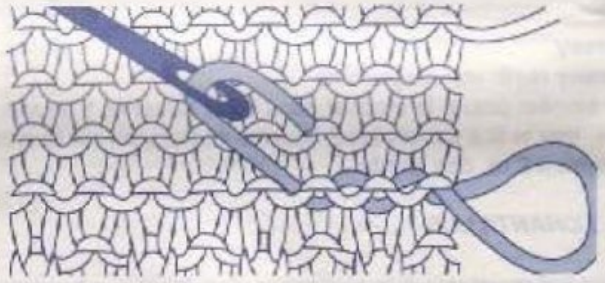

4

PULL

N° 618-T1-519

TAILLES

1) 34/36 - **2)** 38/40 - **3)** 42/44 - **4)** 46/48 - **5)** 50/52
Voir tableau des tailles page 1.

QUALITÉS (Nombre de pelotes)

QUALITES	COLORIS	34/36	38/40	42/44	46/48	50/52
CAMARGUE	GLAÇON	7	8	9	10	11
	BLANC	2	2	2	2	2
SUNSET	TURQUOISE	1	1	1	1	1

Composition du modèle :
98 % Viscose
2 % Polyester

FOURNITURES

Commercialisées chez PHILDAR :
1 crochet n° 2,5
Boîte à laine réf.: 200 678 0000

POINTS EMPLOYES

Jersey
Jersey rayé : 2 rgs col. TURQUOISE, fil simple
4 rgs col. GLAÇON, fil double
2 rgs col. BLANC, fil double
Répéter ces 8 rgs 9 fs au total et terminer par 2 rgs col. TURQUOISE, fil simple (soit 74 rgs)
Dim. apparentes simples à 1 m. des bords :
de ch. côté : poser la 2e m. sur la 3e, déplacer la 1ère m. d'une aig. vers le centre
Dim. apparentes doubles à 1 m. du bord :
de ch. côté : poser la 3e puis la 2e m. sur la 4e, déplacer la 1ère m. de 2 aig. vers le centre
M. coulées : piquer le crochet dans 1 m., ramener **1** boucle et la passer aussitôt à travers la boucle se trouvant sur le crochet

ÉCHANTILLON

Important : il est indispensable à la réalisation d'un tricot aux bonnes dimensions : voir page 1
10 cm de jersey et de jersey rayé, réglage n° 3 = 21 m. et 33 rgs.

DOS

✖→ Monter : **1)** 83 m. - **2)** 89 m. - **3)** 97 m. - **4)** 105 m. - **5)** 117 m., réglage n° 3, tric. en jersey col. GLAÇON, fil double

A 7,5 cm (24 rgs) de haut. tot., **cont.** en jersey rayé (voir pts employés). Les 74 rgs de jersey rayé terminés, cont. en jersey col. GLAÇON, fil double

Entretemps, à 9 cm (30 rgs) de haut. tot., augm. de ch. côté: 1 x 1 m., puis 16 rgs plus haut : 1 x 1 m. et ts les 18 rgs : 2 x 1 m.

On obtient : **1)** 91 m. - **2)** 97 m. - **3)** 105 m. - **4)** 113 m. - **5)** 125 m.

■→ A 30 cm (100 rgs) de haut. tot., former les emman. en rab. de ch. côté, ts les 2 rgs :
1) 1 x 4 m., 1 x 3 m., 2 x 2 m. et 5 x 1 m. et ts les 4 rgs : 3 x 1 m.
2) 1 x 5 m., 2 x 3 m., 1 x 2 m. et 3 x 1 m. et ts les 4 rgs : 5 x 1 m.
3) 1 x 5 m., 1 x 4 m., 1 x 3 m., 1 x 2 m. et 5 x 1 m. et ts les 4 rgs : 5 x 1 m.
4) 1 x 5 m., 1 x 4 m., 1 x 3 m., 3 x 2 m. et 4 x 1 m. et ts les 4 rgs : 5 x 1 m.
5) 1 x 5 m., 2 x 4 m., 1 x 3 m., 3 x 2 m. et 3 x 1 m. et ts les 4 rgs : 6 x 1 m.

Il reste **1)** 53 m. - **2)** 55 m. - **3)** 57 m. - **4)** 59 m. - **5)** 63 m.

●→ A **1)** 49 cm (162 rgs) **4)** 52 cm (172 rgs)
2) 50 cm (166 rgs) **5)** 53 cm (176 rgs)
3) 51 cm (168 rgs)
de haut. tot., biaiser les épaules en rab. de ch. côté, ts les 2 rgs :
1) 2 x 8 m.
2) 1 x 8 m. et 1 x 9 m.
3) 2 x 9 m.
4) 2 x 9 m.
5) 2 x 10 m.

Rab. souplement les **1) 2) 3)** 21 m. - **4) 5)** 23 m. restantes pour l'encolure.

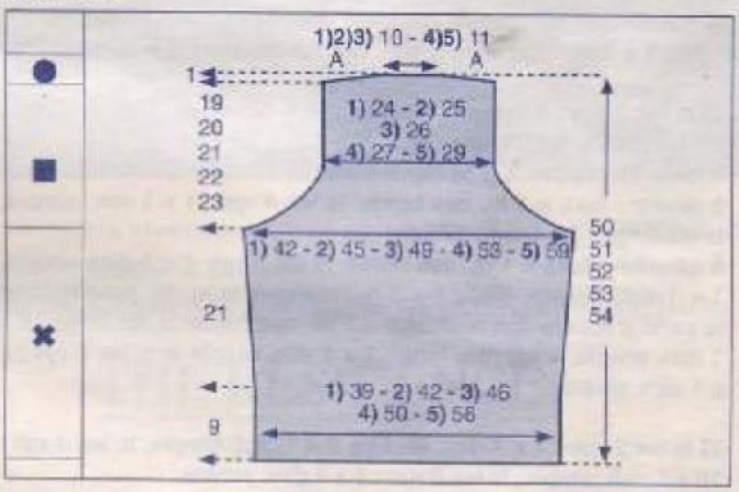

DEVANT

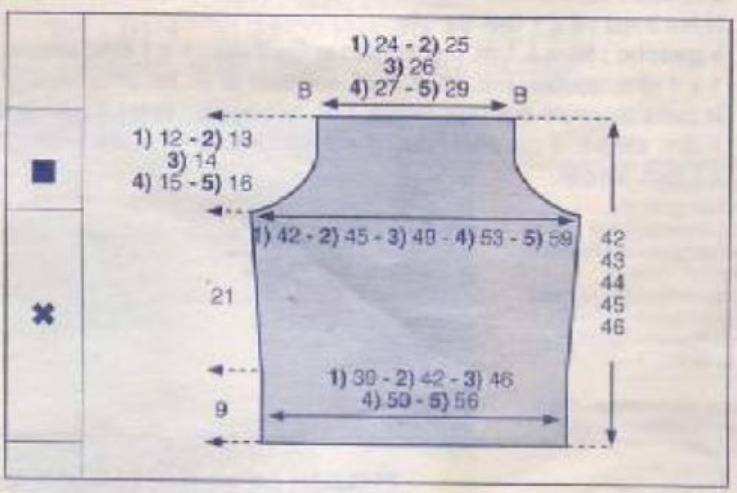

✖→ ■→ Comme au DOS

A **1)** 42 cm (138 rgs) **4)** 45 cm (148 rgs)
2) 43 cm (142 rgs) **5)** 46 cm (152 rgs)
3) 44 cm (144 rgs)

de haut. tot., rab. souplement les **1)** 53 m. - **2)** 55 m. - **3)** 57 m. - **4)** 59 m. - **5)** 63 m. restantes pour l'encolure.

■ *MANCHES*

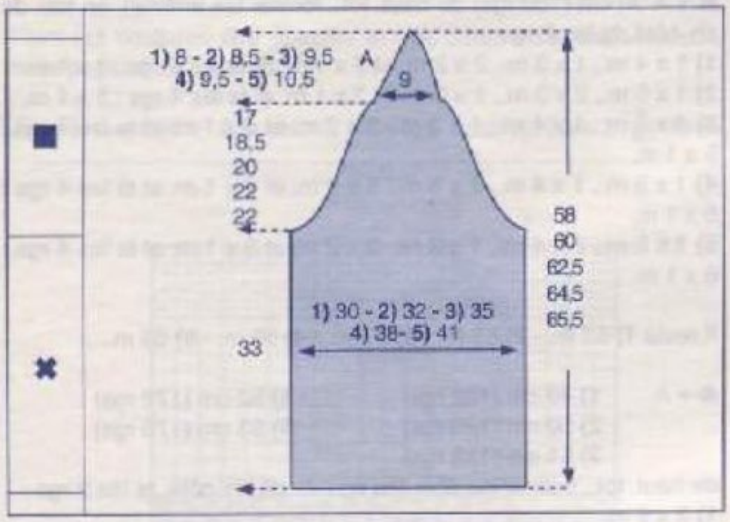

✖→ Monter : **1)** 65 m. - **2)** 69 m. - **3)** 75 m. - **4)** 81 m. - **5)** 89 m., réglage n° 3, tric. en jersey col. GLAÇON, fil double

A 9,5 cm (32 rgs) de haut. tot., cont. en jersey rayé (voir pts employés). Les 74 rgs de jersey rayé terminés, cont. en jersey col. GLAÇON, fil double

■→ A 33 cm (108 rgs) de haut. tot., former l'arrondi en rab. de ch. côté : **1 x 3 m.**, puis faire à 1 m. des bords (voir pts employés) :

1) ts les 2 rgs : 1 x 1 dim. double, 2 x 1 dim. simple, ts les 4 rgs : 10 x 1 dim. simple, ts les 2 rgs : 3 x 1 dim. simple,
Il reste 25 m., cont. de la façon suivante :
à droite : faire à 1 m. des bords: ts les 4 rgs : 4 x 1 dim. simple, ts les 2 rgs : 7 x 1 dim. simple.
à gauche : faire à 1 m. des bords: ts les 2 rgs: 1 x 1 dim. simple, 1 x 1 dim. double, rab. : 1 x 3 m., marquer la m. lis. pour repérer la patte d'épaule dos puis faire à 1 m. des bords: ts les 2 rgs : 2 x 1 dim. simple, 4 rgs plus haut : 1 x 1 dim. simple et ts les 6 rgs : 2 x 1 dim. simple.

2) ts les 2 rgs : 1 x 1 dim. double, 3 x 1 dim. simple, ts les 4 rgs : 10 x 1 dim. simple, ts les 2 rgs : 4 x 1 dim. simple
Il reste 25 m., cont. de la façon suivante :
à droite : faire à 1 m. des bords : ts les 4 rgs : 5 x 1 dim. simple, ts les 2 rgs : 6 x 1 dim. simple.
à gauche : faire à 1 m. des bords : ts les 2 rgs : 1 x 1 dim. simple, 1 x 1 dim. double, rab. : 1 x 3 m., marquer la m. lis. pour repérer la patte d'épaule dos puis faire à 1 m. des bords : ts les 2 rgs : 2 x 1 dim. simple, 4 rgs plus haut : 1 x 1 dim. simple et ts les 6 rgs : 2 x 1 dim. simple.

3) ts les 2 rgs : 1 x 1 dim. double, 5 x 1 dim. simple, ts les 4 rgs : 9 x 1 dim. simple, ts les 2 rgs : 6 x 1 dim. simple
Il reste 25 m., cont. de la façon suivante :
à droite : faire à 1 m. des bords : ts les 4 rgs : 5 x 1 dim. simple, ts les 2 rgs : 6 x 1 dim. simple.
à gauche : faire à 1 m. des bords: ts les 2 rgs : 1 x 1 dim. double, rab. : 1 x 3 m., marquer la m. lis. pour repérer la patte d'épaule dos puis faire à 1 m. des bords : ts les 2 rgs : 2 x 1 dim. simple, ts les 4 rgs : 2 x 1 dim. simple et ts les 6 rgs : 2 x 1 dim. simple.

4) ts les 2 rgs : 1 x 1 dim. double, 6 x 1 dim. simple, ts les 4 rgs : 11 x 1 dim. simple, ts les 2 rgs : 6 x 1 dim. simple
Il reste 25 m., cont. de la façon suivante :
à droite : faire à 1 m. des bords: ts les 4 rgs : 5 x 1 dim. simple, ts les 2 rgs : 6 x 1 dim. simple.
à gauche : faire à 1 m. des bords : ts les 2 rgs : 1 x 1 dim. double, rab. : 1 x 3 m., marquer la m. lis. pour repérer la patte d'épaule dos puis faire à 1 m. des bords : ts les 2 rgs : 2 x 1 dim. simple, ts les 4 rgs : 2 x 1 dim. simple, ts les 6 rgs : 2 x 1 dim. simple.

5) ts les 2 rgs : 2 x 1 dim. double, 7 x 1 dim. simple, ts les 4 rgs: 9 x 1 dim. simple, ts les 2 rgs : 9 x 1 dim. simple
Il reste 25 m., cont. de la façon suivante :
à droite : faire à 1 m. des bords: ts les 4 rgs : 7 x 1 dim. simple, ts les 2 rgs: 4 x 1 dim. simple.
à gauche : faire à 1 m. des bords : ts les 2 rgs : 1 x 1 dim. double, rab. : 1 x 3 m., marquer la m. lis. pour repérer la patte d'épaule dos puis faire à 1 m. des bords : ts les 2 rgs : 2 x 1 dim. simple, ts les 6 rgs : 4 x 1 dim. simple.

A
1) 58 cm (192 rgs)
2) 60 cm (198 rgs)
3) 62,5 cm (202 rgs)
4) 64,5 cm (212 rgs)
5) 65,5 cm (216 rgs)

de haut. tot., rab. souplement les 3 m. restantes.

Tric. la seconde manche en sens inverse.

■ *ASSEMBLAGE*

Faire les différentes coutures en se reportant aux conseils pages 2 et 3.

Faire les coutures des épaules
Coudre les côtés et le dessous des manches en couture invisible.

Monter les manches au corps en faisant correspondre les pts A de la manche et du dos (voir patron)

Avec le crochet n° 2,5 et le col. GLAÇON (fil double), faire 1 rg de m. coulées autour de l'encolure : soit 1 rg sous l'encolure dos et devant et à 1 m. du bord des manches

PHILDAR Editeur R.C. ROUBAIX B 475-483-319 © PHILDAR 2002 - **4613**
Les Fils de Louis Mulliez S.A. - B.P. 619 - 59061 ROUBAIX
Directeur de la Publication : Hugues DANEL - Rédacteur en chef : Jacques VOET
M.L.P. : Distribution périodique - dépôt légal n° 0035 64 - 1e trimestre 2002 - N° ISSN : 1240 3091
Imprimé en ITALIE par G. Canale & Cie à Borgaro Torinese

Remerciement

Une longue plage de sable blanc baignée par les eaux turquoise du lagon, un cadre raffiné décliné dans des camaïeux de beiges et de bois exotiques, un service irréprochable, une cuisine savoureuse aux subtils arômes, un luxueux spa dédié tant à la relaxation du corps que de l'esprit. Epousant le style des maisons coloniales, THE RESIDENCE MAURITIUS s'inscrit dans la grande tradition des palaces d'antan en signant chaque détail d'une délicieuse empreinte d'élégance nostalgique et de douceur de vivre.

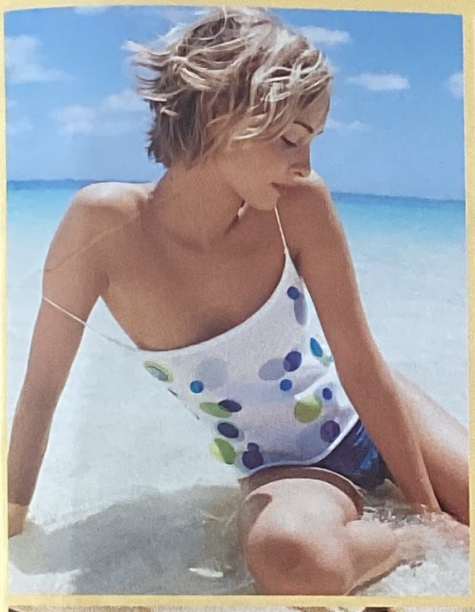

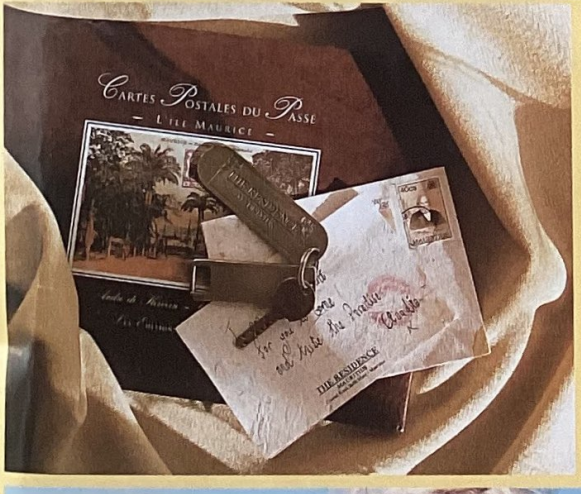

Nous remercions vivement pour son accueil et sa disponibilté le Manager Mr Frédéric Chrétien.
Le paradis rime désormais avec THE RESIDENCE MAURITIUS.

THE RESIDENCE
MAURITIUS

Bureau Européen : Tropic Consulting 48 rue des Petites Ecuries, 75010 Paris, France.
Tel. : 01 47 70 74 20 Fax. 01 47 70 74 21
E-mail : residence@tropic-travel.com

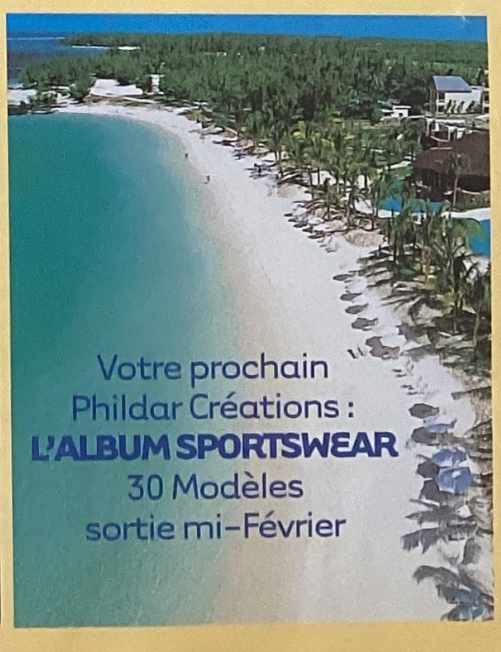

Conception graphique :
Arno® DHELLEMMES
Photographe :
Stéphane HUARD
Assitant-photographe :
Franck THENOT
Styliste-accessoiriste :
Florence DELADRIERE
Coiffeur maquilleur :
Marc ORSATELLI

Nous remercions pour l'accessoirisation :
AGATHA
K. JACQUES
DIAB'LESS
FREE
SAN MARINA
BALA BOOSTE
GREGORY PAT
LA BAGAGERIE
REPETTO
SURPLUS DOURSOUX
Tel. 01 43 27 00 97

30 CRÉATIONS
À TRICOTER
TOUT DE SUITE ...

PRINTEMPS-ÉTÉ 02

Tendances créateurs

PHILDAR FAIT DÉFILER POUR VOUS LES TENDANCES

PHILDAR

phildar.fr